



H a u s h a l t s p l a n

für die

Gemeinde Eggenthal

Haushaltjahr 2023

Haushaltssatzung

und

Haushaltsplan

der

Gemeinde Eggenthal

für das Haushaltsjahr 2023

1.	Einwohnerzahl	
	a) laut Fortschreibung Zensus 2011 am 31.12.2011	1.293
	b) nach der Bevölkerungsfortschreibung am 31.12.2021	1.406
2.	Gesamtfläche der Gemeindeflur	2.810 ha
3.	Steuersätze (Hebesätze) des Vorjahres (2022)	
	Grundsteuer	
	a) für land- und forstwirtschaftliche Betriebe (A)	380 v.H.
	b) für die Grundstücke (B)	360 v.H.
	Gewerbsteuer	300 v.H.
4.	Verkehrsflächen	
	Länge der zu unterhaltenden Gemeindestrassen	26 km

Haushaltssatzung

der

Gemeinde Eggenthal

(Landkreis Ostallgäu)

für das Haushaltsjahr 2023

Auf Grund der Art. 63 ff. der Gemeindeordnung erlässt die **Gemeinde Eggenthal** folgende Haushaltssatzung:

§ 1

Der als Anlage beigefügte Haushaltsplan für das **Haushaltsjahr 2023** wird hiermit festgesetzt; er schließt

im **Verwaltungshaushalt**

in den Einnahmen
und Ausgaben mit

2.529.000,00 EUR

im **Vermögenshaushalt**

in den Einnahmen
und Ausgaben mit

1.899.000,00 EUR

ab.

§ 2

Der Gesamtbetrag der Kredite zur Finanzierung von Ausgaben im Vermögenshaushalt wird **auf** **0,00 EUR** festgesetzt.

§ 3

Verpflichtungsermächtigungen im Vermögenshaushalt werden nicht festgesetzt.

§ 4

Die **Steuersätze** (*Hebesätze*) für nachstehende Gemeindesteuern werden wie folgt festgesetzt:

1 Grundsteuer

- a) für die land- und forstwirtschaftlichen Betriebe (A) **380 v. H.**
- b) für die Grundstücke (B) **360 v. H.**

2. Gewerbesteuer

300 v. H.

§ 5

Der Höchstbetrag der **Kassenkredite** zur rechtzeitigen Leistung von Ausgaben nach dem Haushaltsplan wird auf **400.000,00 EUR** festgesetzt.

§ 6

Weitere Festsetzungen werden nicht vorgenommen.

§ 7

Diese Haushaltssatzung tritt mit dem 01. Januar 2023 in Kraft.

Eggenenthal, den _____

GEMEINDE EGGENTHAL

(Siegel)

Fischer,
Erste Bürgermeisterin

Beschlussfassung über Haushaltssatzung und Haushaltsplan 2023

(Beglaubigter Auszug aus dem Sitzungsbuch)

Niederschrift über die Sitzung des Gemeinderates Eggenthal

lfd.Nr.: TOP 03

Sitzungstag: 18. Juli 2023

Gesamtzahl der Mitglieder des Gemeinderates (einschl. 1. Bürgermeisterin):	13
Zahl der erschienenen Mitglieder des Gemeinderates (einschl. 1. Bürgermeisterin):	13

Anwesend und stimmberechtigt:

1.	Karina Fischer	1. Bürgermeisterin
2.	Erwin Hofmann	2. Bürgermeister
3.	Thorsten Haug	3. Bürgermeister
4.	Jörg Ghanbari	Gemeinderat
5.	Stefan Huber	Gemeinderat
6.	Anja Müller	Gemeinderat
7.	Thomas Osterrieder	Gemeinderat
8.	Maria Rohrmayer	Gemeinderat
9.	Hubert Wiedemann	Gemeinderat
10.	Andreas Krumm	Gemeinderat
11.	Jürgen Krumm	Gemeinderat
12.	Jürgen Rohrmayer	Gemeinderat
13.	Christian Straßer	Gemeinderat

Außerdem sind anwesend (nicht stimmberechtigt):

1.	Sebastian Zajicek	Geschäftsleiter der VGem Eggenthal
----	--------------------------	------------------------------------

Die Vorsitzende eröffnete die Sitzung und stellte fest:

Sämtliche Mitglieder des Gemeinderates wurden am 14. Juli 2023 unter Angabe der Tagesordnung ordnungsgemäß zur Sitzung geladen; alle Mitglieder sind anwesend und stimmberechtigt.

Der Gemeinderat ist also beschlussfähig (Art. 47 Abs. 2 GO)

Die Sitzung ist öffentlich.

...

Ergebnis der Beratung:

TOP 03a) Haushaltsplan

Nach eingehender Erläuterung des vorliegenden Haushaltsplanes durch den Kämmerer und nach Beratung einzelner Haushaltsstellen beschließt der Gemeinderat, den vorliegenden Entwurf des Haushaltsplanes mit den darin enthaltenen Ansätzen und Abschlusszahlen aufzustellen.

Beschluss: Der Gemeinderat beschließt **mit 13 gegen 0 Stimmen**, den **Haushaltsplan 2023** festzusetzen

im **Verwaltungshaushalt** in den Einnahmen und Ausgaben mit **2.529.000,00 EUR**
im **Vermögenshaushalt** in den Einnahmen und Ausgaben mit **1.899.000,00 EUR**

TOP 03b) Haushaltssatzung

Beschluss:

Der Gemeinderat beschließt die **Haushaltssatzung 2023** samt den Anlagen nach § 2 Abs. 2 KommHV in der vorliegenden Form **mit 13 gegen 0 Stimmen**.

Die Aufteilung des festgesetzten Kassenkredites der Höhe nach auf die Kreditinstitute (Raiffeisenbank und Sparkasse) fällt in die Entscheidung der 1. Bürgermeisterin.

TOP 03c) Finanzplan und Investitionsprogramm

Beschluss:

1. Der Finanzplan für die Jahre 2024 – 2026 mit
 - a) Einnahmen und Ausgaben nach Arten,
 - b) Investitionen und Investitionsförderungsmaßnahmen nach Aufgabenbereichen
 2. Das Investitionsprogramm zum Finanzplan,
- die als Anlage dem Haushaltsplan beigelegt sind, werden **mit 13 gegen 0 Stimmen** beschlossen.

Gemeinde Eggenthal

gez. Fischer
1. Bürgermeisterin

Die Richtigkeit und Vollständigkeit dieses Auszuges aus dem Beschlussbuch mit der Urschrift wird beglaubigt.

Eggenthal, den 19.07.2023
I.A.

Zajicek
Geschäftsstellenleiter

Vorbericht

HH-Jahr 2023

1. Allgemeines

Die Gemeinde Eggenthal erlässt nach den Vorschriften der Art. 63 ff. der Gemeindeordnung (GO) vorstehende Haushaltssatzung. Der Haushaltsplan ist nach den Vorschriften der KommHV aufgestellt.

Das Haushaltsjahr 2023 ist geprägt von Einnahmerückgängen und gleichzeitigen Ausgabesteigerungen. Besonders die höheren Bewirtschaftungskosten und Personalkosten sind hier zu nennen. Im Ergebnis führt dies dazu, dass die Mindestzuführung zum Vermögenshaushalt in Höhe der ordentlichen Kredittilgung gerade so erreicht wird.

2. Rückblick HH-Jahr 2022

Die Jahresrechnung 2022 weist folgendes Ergebnis aus:

2.1 Verwaltungshaushalt

	Jahr.Rech.Ergebnis	Lt. Haushaltsplan
endgültiges Anordnungssoll -Einnahmen-	2.489.150,87 €	2.422.000,00 €
endgültiges Anordnungssoll -Ausgaben-	2.489.150,87 €	2.422.000,00 €
*)		
Fehlbetrag / Überschuss	0,00 €	0,00 €

*) <i>davon Zuführung zum Vermögenshaushalt</i>	390.862,64 €	179.000,00 €
<i>Nachrichtlich: Zuführung zum Verm.Haushalt 2021</i>	759.266,43 €	298.000,00 €

Die Jahresrechnung 2022 schließt im Verwaltungshaushalt mit 67.150,87 € über den veranschlagten Haushaltsansätzen ab. Die Zuführung an den Vermögenshaushalt liegt über dem Haushaltsansatz i. H. v. 179.000 € (+ 211.862,64 €).

2.2 Vermögenshaushalt

	Jahr.Rech.Ergebnis	lt. Haushaltsplan
endgültiges Anordnungssoll -Einnahmen-	1.999.695,62 €	2.476.000,00 €
endgültiges Anordnungssoll -Ausgaben-	1.999.695,62 €	2.476.000,00 €
*)		
Fehlbetrag / Überschuss	0,00 €	0,00 €

*) <i>davon Zuführung zur Rücklage</i>	1.193.267,16 €	691.000,00 €
<i>Nachrichtlich: Zuführung zur Rücklage 2021</i>	996.797,16 €	23.000,00 €

Die Jahresrechnung 2022 schließt im Vermögenshaushalt mit 1.999.695,62 € hinter den veranschlagten Haushaltsansätzen ab (- 685.791,77 €).

3. Haushaltsjahr 2023

Der Haushalt weist ein Volumen

im Verwaltungshaushalt

in den Einnahmen und Ausgaben mit

2.529.000,00 EUR

im Vermögenshaushalt

in den Einnahmen und Ausgaben mit

1.899.000,00 EUR

aus.

Das **Gesamthaushaltsvolumen** beträgt somit

4.428.000,00 EUR

3.1 Allgemeine Entwicklung

Wie nachfolgende Übersicht zeigt, steigt die **Steuerkraft** der Gemeinde im Jahresvergleich, deutlich um 9,5 %. Grund hierfür ist die deutliche Einnahmensteigerung bei der Gewerbesteuer (+ 105.000 €).

2015	+	28,6 %
2016	+	5,4 %
2017	-	1,8 %
2018	-	11,3 %
2019	+	31,7 %
2020	+	21,7 %
2021	-	15,5 %
2022	+	9,5 %
2023	+	21,1 %

Aufgrund der Steigerung bei der Steuerkraft nimmt auch die **Umlagekraft** im Jahresvergleich zu.

2015	+	16,3 %
2016	-	1,2 %
2017	+	0,7 %
2018	+	4,3 %
2019	+	33,6 %
2020	+	10,8 %
2021	-	4,4 %
2022	+	2,3 %
2023	+	14,5 %

Übersicht über die Umlagekraft und deren Entwicklung¹⁾:

Einnahmeart	2019	2020	2021	2022	2023	+/-	Veränd.
Grundsteuer -A-	38.170	39.400	39.600	40.544	39.178	-	-3,4%
Grundsteuer -B-	88.254	98.900	93.900	97.137	95.102	-	-2,1%
Gewerbsteuer	282.326	448.800	250.000	372.883	570.889	+	53,1%
Einkommensteuerbet.	578.844	606.500	613.338	580.858	627.967	-	8,1%
Umsatzsteuerbeteil.	30.642	45.600	50.525	55.425	55.790	+	0,7%
Steuerkraft	1.018.236	1.239.200	1.047.363	1.146.847	1.388.926	+	21,1%
Schlüsselzuweis. (80%)	370.864	300.227	424.708	359.172	334.922	-	-6,8%
Umlagekraft	1.389.100	1.539.427	1.472.071	1.506.019	1.723.848	+	14,5%
Kreisumlage	623.706	675.758	558.830	659.636	780.903	+	18,4%
Umlagesatz	44,90%	43,90%	43,80%	43,80%	45,30%	+	3,4%

¹⁾ **Hinweis:** Basis für die Berechnung der Steuer- bzw. Umlagekraft der Gemeinde, ist das Rechnungsergebnis des Vorvorjahres.

Die nachfolgende Aufstellung soll einen Überblick über die Entwicklung der Einwohner im Gesamten und im Vergleich zu den Mitgliedsgemeinden der Verwaltungsgemeinschaft geben. **Stichtag** ist jeweils **am 31.12.** eines jeden Jahres. Vergleichszeitraum ist das Vorjahr.

Mitgliedsgemeinde	1980*	1990*	2000*	2010*	2017*	2018*	2019*	2020*	2021*	2022
Baisweil	1.119	1.179	1.314	1.284	1.293	1.313	1.300	1.303	1.295	1.351
Eggenthal	1.108	1.214	1.285	1.303	1.361	1.368	1.357	1.372	1.406	1.461
Friesenried	1.315	1.417	1.557	1.492	1.551	1.531	1.580	1.579	1.565	1.594
Gesamt	3.542	3.810	4.156	4.079	4.205	4.212	4.237	4.254	4.266	4.406

Veränderung:

	1990*	2000*	2010*	2017	2018*	2019*	2020	2021	2022
Absolut	268	346	- 77	126	7	25	17	12	140
Prozent	7,6%	9,1%	-1,9%	3,1%	0,2%	0,6%	0,4%	0,3%	3,3%

Mitgliedsgemeinde	1990	2000	2010	2017	2018	2019	2020	2021	2022
Baisweil	60	135	- 30	9	20	- 13	3	- 8	56
Eggenthal	106	71	18	58	7	- 11	15	34	55
Friesenried	102	140	- 65	59	- 20	49	- 1	- 14	29
Gesamt	268	346	- 77	126	7	25	17	12	140

* Einwohnerzahl lt. amtlicher Statistik

Die Einwohnerzahlen im gesamten VG – Gebiet steigen im Jahresvergleich deutlich an (+ 140 Einwohner). Ein Vergleich der vom EWO vorgegebenen Werte mit der amtlichen Statistik zum 30.09.2022 (letzte Veröffentlichung) bestätigt diesen positiven Trend.

3.2 Verwaltungshaushalt

Die **Einnahmen** im Verwaltungshaushalt weisen folgende Entwicklung aus:

HH-Jahr	Einnahmen im Verwaltungshaushalt	+ / -	Proz.-Ant.	Rechnungsergebnis
2015	1.635.000,00 €	-	1,1 %	1.761.688,02 €
2016	1.807.000,00 €	+	10,5 %	1.594.100,81 €
2017	1.801.000,00 €	-	0,3 %	1.919.986,55 €
2018	2.414.000,00 €	+	34,1 %	2.432.697,16 €
2019	2.232.000,00 €	-	7,54 %	2.128.096,50 €
2020	2.088.000,00 €	-	6,45 %	2.228.864,70 €
2021	2.218.000,00 €	+	6,23 %	2.605.839,16 €
2022	2.422.000,00 €	+	9,20 %	2.489.150,87 €
2023	2.529.000,00 €	+	4,42 %	

Die Entwicklung der Ausgaben – ohne Berücksichtigung der Zuführung zum Vermögenshaushalt – sieht folgendermaßen aus:

HH-Jahr	Ausgaben im Verwaltungshaushalt	+ / -	Proz.-Ant.	Zuführung z. Verm.-HH (Haushaltsansatz)	Zuführung z. Verm.-HH (Rechnungsergebnis)
2015	1.477.000,00 €	+	4,4 %	158.000,00 €	295.459,74 €
2016	1.603.000,00 €	+	8,5 %	204.000,00 €	130.823,50 €
2017	1.545.000,00 €	-	3,6 %	256.000,00 €	442.853,86 €
2018	1.685.000,00 €	+	9,1 %	729.000,00 €	743.825,31 €
2019	1.902.300,00 €	+	12,9%	329.700,00 €	706.004,48 €
2020	1.885.350,00 €	-	0,9 %	202.650,00 €	490.858,26 €
2021	1.920.000,00 €	+	1,84 %	298.000,00 €	759.266,43 €
2022	2.243.000,00 €	+	16,82 %	179.000,00 €	390.862,64 €
2023	2.385.000,00 €	+	6,33 %	144.000,00 €	

Mit insgesamt 2.529.000 € steigen die Einnahmen gegenüber dem Vorjahr (+ 4,42%). Die Ausgaben steigen ebenfalls (+ 6,33 %). Der nicht zur Ausgabenfinanzierung benötigte Betrag von 144.000 € konnte dem Vermögenshaushalt zugeführt werden.

3.2.1 Einnahmen

Die Steuereinnahmen sowie die staatl. Zuweisungsbeträge liegen im Haushaltsjahr hinter den Vorjahreswerten (- 44.000 €). Erfreulich ist die Entwicklung bei der Gewerbesteuer. Hier ist anzumerken, dass das Ergebnis 2022 über dem Ansatz von 399.000 € liegt (+ 45.176,47 €).

Realsteuern (0000 – 0030)				589.000,00 €
Grundsteuer –A-	47.000 €	VJ: 47.000 €	+/-	0 €,
Grundsteuer -B-	110.000 €	VJ: 110.000 €:	+/-	0 €,
Gewerbesteuer	432.000 €* <i>Mehreinnahmen</i>	VJ: 399.000 €	+	<u>33.000 €</u> , + 33.000 €.
* Stand 18.07.2023				
Einkommensteueranteil (0100)				798.000,00 €
Berechnungsgrundlage sind die seit 2020 geltenden Schlüsselzahlen nach dem Ergebnis der Einkommensteuerstatistik 2016 und die auf 35.000/70.000 € angehobenen Höchstbeträge. Der Anteil Bayerns nach der Steuerschätzung 10/2022 am Gesamtaufkommen (15 % des Aufkommens an Lohnsteuer und veranlagter Einkommensteuer sowie 12% des Aufkommens aus dem Zinsabschlag) errechnet sich mit rd. 9.500 Mio. € (Vorjahr: 9.000 Mio. €).				
Beteiligungsbetrag	798.000 €	(VJ: 756.000 €)	+	42.000 €.
Umsatzsteueranteil (0120)				46.000,00 €
Der geschätzte, zu verteilende Anteil der Gemeinden an der Umsatzsteuer beträgt unverändert rd. 1.3 Mio. €.				
Gemeindeanteil	46.000 €	(VJ: 46.000 €)	+/-	0 €
Hundesteuer (0220):				5.000,00 €
HH-Ansatz	5.000 €	(VJ: 3.700 €)	+	1.300 €

Schlüsselzuweisungen (0410)				369.000,00 €
Die zu gewährenden Schlüsselzuweisungen werden an der Steuerkraft der jeweiligen Gemeinde gemessen und ermittelt. Diese betrug in 2020 905,76 €, 2021 772,09 €, 2022 835,89 € und beträgt im HH-Jahr 2023 987,86 € pro Einwohner.				
Zuweisungsbetrag	369.000 €	(VJ: 418.000 €)	-	49.000 €
Zuweisungen aus dem Familienleistungsausgleich (0610)				62.000,00 €
Der geschätzte Einkommensteuerersatz (= Beteiligung der Gemeinden am erhöhten Landesanteil an der Umsatzsteuer) beträgt rd. 748 Mio. € (Vorjahr: 701 Mio. €).				
Ersatzzuweisung	62.000 €	(VJ: 58.000 €)	+	4.000 €
Sonst. allgemeine Zuweisungen (0616)				20.000,00 €
Grunderwerbsteuer	20.000 €	(VJ: 15.000 €)	+	5.000 €
Verwaltungsgebühren (1000)	600 €	(VJ: 600 €)	+/-	0 €
Benutzungsgebühren (1100)				120.450,00 €
Vermessungsgebühren	200 €	200 €	+/-	0 €,
Kanal-/Fäkalschl-/Abwasser-	48.700 €	50.800 €	-	2.100 €,
Kindergartengebühren	16.000 €	16.000 €	+/-	0 €,
Spielgelder	750 €	600 €	+	150 €,
Leichenhausgebühren	500 €	500 €	+/-	0 €,
Wassergebühren Eggenthal	27.000 €	27.000 €	+/-	0 €,
Wassergebühren Binkenhofen	700 €	700 €	+/-	0 €,
Photovoltaikanlage	20.000 €* * In 2022 wurden lediglich 16.000 € vereinnahmt (-4.000 €). In 2023 wurde aufgrund der neuen Anlagen dennoch 20.000 € veranschlagt.	20.000 €	+/-	0 €,
Umsatzsteuer	6.100 €	6.100 €	+/-	0 €,
Inserats-/Benutzungsgebühren	500 €	500 €	+/-	0 €.
<i>Einnahmen - Rückgang</i>			-	1.950 €
Einnahmen aus Verkauf (1300)				23.000,00 €
Schleif-/Stammholz RW E.	5.000 €	8.000 €	-	3.000 €,
Schleif-/Stammholz Gde.W.	15.000 €	20.000 €	-	5.000 €,
Schleif-/Stammholz Rechtl.R.	2.000 €	4.000 €	-	2.000 €,
Grenzzeichen u.dgl.	1.000 €	1.000 €	+/-	0 €.
<i>Einnahmen – Rückgang</i>			-	10.000 €
Miet- und Pachteinahmen (1400)				50.600,00 €
Verwaltungsgebäude	15.100 €	15.100 €	+/-	0 €,
Wohnungsvermietung	27.000 €	0 €	+	27.000 €,
Pachteinnahmen	4.400 €	4.400 €	+/-	0 €,
Nebenkosten	4.100 €	2.600 €	+	1.500 €.
<i>Einnahmen – Steigerung</i>			+	28.500 €
Sonst. Verwaltungs- und Betriebseinnahmen (1500)				6.950,00 €
Umsatzsteuer (aus Beiträgen)	500 €	500 €	+/-	0 €,
Umsatzsteuer (Rückvergütung)	11.600 €	600 €	+	11.000 €,
Integration Spielgeld i. Haushalt	5.000 €	0 €	+	5.000 €,
sonstige Erstattungen	850 €	850 €	+/-	0 €,
<i>Einnahmen - Steigerung</i>			+	16.000 €

Erstattungen von Ausgaben des Verwaltungshaushaltes (16xx)				33.100,00 €
Innere Verrechnungen (KoRE)	17.000 €	11.000 €	+	6.000 €
Erstattungen (Fw-Einsätze)	100 €	100 €	+/-	0 €
Wertstoffhof. (v. Landkreis)	16.000 €	12.000 €	+	4.000 €
<i>Einnahmen – unverändert -</i>			+	10.000 €
Zuweisungen und Zuschüsse (17xx)				341.750,00 €
Feuerwehr, Rechtler(Gemeinw.)	2.550 €	2.300 €	+	250 €
Förderbetrag Altersv.	900 €	900 €	+/-	0 €
Zuschuss GEK	200 €	10.200 €	-	10.000 €
Schützen-/Veteranenvereine	200 €	200 €	+/-	0 €
Personalkostenzusch. KiTa	289.000 €	250.000 €	+	39.000 €
Spenden KiTa u. Jugendhilfe	400 €	400 €	+/-	0 €
Straßenunterhaltszuschuss	47.000 €	53.000 €	-	6.000 €
Förderung Wald	1.500 €	0 €	+	1.500 €
<i>Mehreinnahmen</i>			+	24.750 €
Finanzeinnahmen (2xxx)				35.400,00 €
Verzinsung v. Steuererst./-nachf.	1.000 €	500 €	+	500 €
Konzessionsabgabe LEW	34.000 €	34.000 €	+/-	0 €
Dividenden/Zinseinnahmen	400 €	400 €	+/-	0 €
<i>Einnahmen - Rückgang</i>			+	500 €
Kalkulatorische Einnahmen (27xx)				17.150,00 €
Kalkulatorische Abschreibung	14.100 €	12.150 €	+	1.950 €
Der durchschnittliche Zinssatz für die Abschreibung beträgt rd. 2,2 %.				
Kalkulatorische Verzinsung	3.050 €	2.100 €	+	950 €
Der Zinssatz für die kalkulatorische Verzinsung des Anlagekapitals wurde mit 0,5 % angesetzt.				
Gesamteinnahmen im Verwaltungshaushalt				2.529.000 €

3.2.2 Ausgaben

3.2.2.2 nach Einzelplänen

Die Gesamtausgaben im **Verwaltungshaushalt** verteilen sich wie folgt:

VerwHH 2023 - Ausgaben-

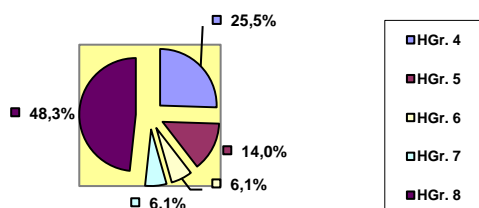

VerwHH 2022 - Ausgaben-

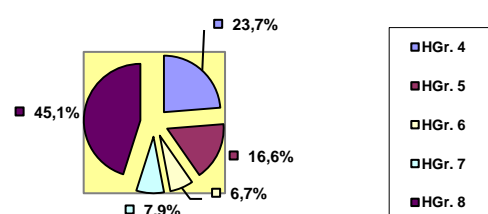

Ausgabegruppen im VerwHh.

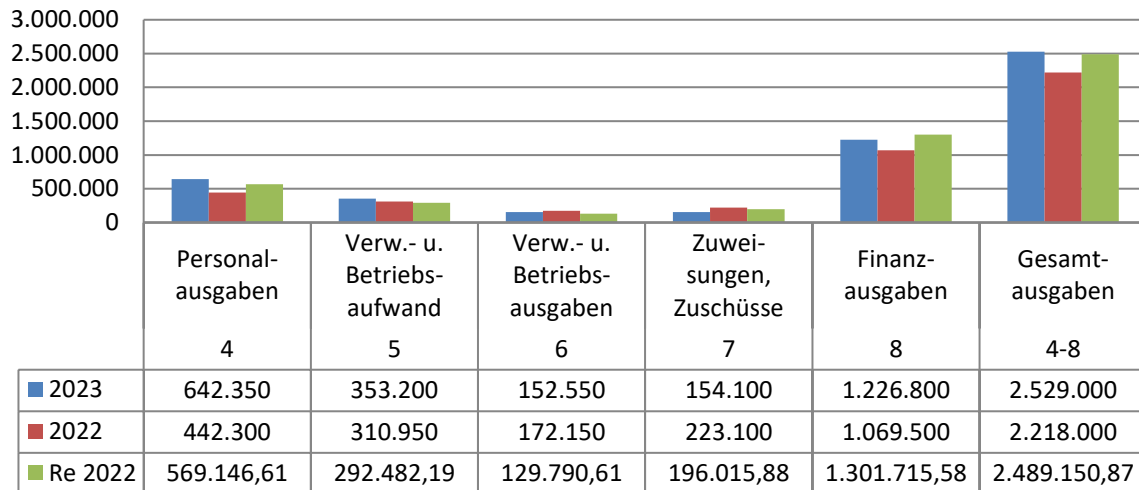

3.2.2.1 nach Hauptgruppen

0	Allgemeine Verwaltung	226.650,00 €
	<p>Die Personalkosten belaufen sich auf 140.250 € (+ 2.750 €). Die Steigerung resultiert aus tariflichen Erhöhungen für die Angestellten. Zudem hat der Sitzungsturnus des Gemeinderats wiederum zugekommen, sodass auch hier ein Anstieg der Sitzungsgelder zu verzeichnen ist. Für Fortbildung/ Dienstreisen sind unverändert 2.300 € eingeplant, sowie für Verfügungsmittel der Bürgermeisterin 1.000 €. An Unterhalts- und Bewirtschaftungskosten für das Rathaus sind 15.300 € vorgesehen (+ 3.300 €), davon 2.300 € für den allgemeinen Gebäudeunterhalt und 13.000 € an Bewirtschaftungskosten (insb. Strom u. Heizung).</p> <p>Für die Hauptverwaltung sind vorgesehen: Versicherungsbeiträge 13.500 € (+ 1.500 €), allgemeine sächliche Ausgaben 32.500 € (+ 7.700 €), Mitgliedsbeiträge 2.200 €, sonst. Kostenerstattungen 1.700 €, Personalkostenersatz 17.000 € (+ 1.000 €) und Zuschüsse 900 €.</p> <p><i>Zum Vorjahresvergleich erhöhen sich die geplanten Ausgaben um +4.150 €.</i></p>	
13	Brandschutz	58.800,00 €
	<p>Anzusetzen sind bei dieser Gruppe für ehrenamtliche Tätigkeiten der Feuerwehrdienstleistenden unverändert 7.000 €, Gebäudeunterhalt, Ausstattung, Bewirtschaftung 27.100 € (- 18.000 €), Fahrzeughaltung 7.000 € (+2.000 €), persönliche Ausrüstung 14.000 € (+ 8.000 €), Versicherungen, Telefon, Beiträge 3.700 €.</p> <p><i>Die geplanten Ausgaben vermindern sich um 6.700 €.</i></p>	
2	Grund- und Mittelschulen	92.500,00 €
	<p>Für die Schülerunfallversicherung sind unverändert 7.000 € und für Gastschulbeiträge 4.000 € eingeplant.</p> <p>Für die Schulverbandsumlagen ist der Ansatz mit 80.000 € (- 27.000 €) veranschlagt, wobei für den SV Dirlawang 12.000 € und für den SV Mindelheim 6.000 € eingeplant wurden. Die SV Umlagen Dirlawang u. Friesenried sind vorläufig, da die Haushalte noch nicht verabschiedet sind. Es wurde daher ein höherer Ansatz i. H. v. 80.000 € vorgesehen.</p> <p>An Gebäudeunterhaltskosten sind 1.500 € eingeplant.</p> <p><i>Zum Vorjahresvergleich verringern sich die geplanten Ausgaben um 26.500 €.</i></p>	

Schulverband	Jahr	Grund- schüler	Mittel- schüler	insge- samt	Verän- derung		
Friesenried	2023	48	0	48	+3		
	2022	39	6	45	+7		
Dirlewang	2023	7	-	7	- 2		
	2022	9	-	9	+ 2		
Mindelheim	2023	-	2	2	+/- 0		
	2022	-	2	2	- 1		
Umlagen:							
SV Friesenried	2023	48 Schüler	x	1.132,53 €		54.361,45 €	
	2022	38 Schüler	x	1.917,16 €		86.272,19 €	
SV Dirlewang	2023	7 Schüler	x	1.600,00 €		11.200,00 €	
	2022	9 Schüler	x	1.600,00 €		14.400,00 €	
SV Mindelh.	2023	2 Schüler	x	2.920,63 €		5.841,26 €	
	2022	2 Schüler	x	2.925,96 €		5.851,92 €	
3	Musikpflege, Heimatpflege, Kirchen						29.100,00 €
	<p>Für die Vereine (allgemein) ist ein Zuschuss von 700 € vorgesehen. Für Naturschutz/Landschaftspflege ist ein Ansatz von 700 € sowie für Denkmalschutz/-pflege ein Ansatz von insgesamt 3.500 € vorgesehen. Für Erst- und Ersatzbepflanzungen im Gemeindegebiet, sind insgesamt 1.000 € (- 4.000 €) eingeplant. Für kirchliche Zwecke ist ein Ansatz von 16.200 € (- 33.800 €/ insb. Restkosten Anstrich Seelenkapelle) eingeplant. Für den Schützenverein ist ein Zuschussbetrag i. h. von 8% der förderfähigen Ausgaben für das neue Schützenheim vorgesehen. <i>Zum Vorjahresvergleich verringern sich die geplanten Ausgaben um 53.400 €.</i></p>						
464	Soziale Sicherung, Kindergarten						524.000,00 €
	<p>Die Personalkosten sind mit 392.000 € (+ 54.800 €) veranschlagt. Neben den tariflichen Steigerungen kommt zusätzliches Kita – Personal (hier auch Stundenerhöhungen) zum Tragen. Der Ansatz für Unterhalts- und Bewirtschaftungskosten steigt um 28.000 € auf 54.600 € (Strom f. Heizung u. Beleuchtung + 25.000 €). Der sächliche Verwaltungs- und Betriebsaufwand erhöht sich auf 74.800 € (+ 18.000 €). Darin enthalten sind die Kostenerstattung für Gastkinder an andere Kindergärten mit 65.000 € (+ 14.000 €). Der gemeindl. Beitrag für Sozialstation Buchloe-Germaringen-Pforzen (1,20 €/Einw.) und Herzogsägmühle (0,49 €/Einw) ist mit 2.600 € unverändert mit 2.600 € veranschlagt. <i>Dieser Einzelplan weist damit Mehrausgaben von 100.000 € aus.</i></p>						
5	Sport, Sportstätten, Parkanlagen						1.500,00 €
	<p>Für den Unterhalt des Sportheimes, Sportplatz u. Parkanlage sind mit 1.500 € (+ 200 €) veranschlagt. <i>Der Haushaltsansatz erhöht sich gegenüber dem Vorjahr um + 200 €.-</i></p>						
63	Gemeindestrassen						140.700,00 €
	<p>Die Lohnkosten für den Bauhof sind mit 51.400 € (- 4.900 €) veranschlagt. Hier gilt zu beachten, dass die Lohnkosten für die Gemeindearbeiter auf verschiedene Kostenstellen verteilt werden. Die Verteilung erfolgt auf Basis der tatsächliche angefallenen Stunden des Vorjahres. Für den Straßenunterhalt ist im Haushaltsjahr ein Betrag von 70.000 € eingeplant (- 80.000 €). Im Vorjahr waren 80.000 € für Unterhaltsmaßnahmen im gesamten Gemeindegebiet eingeplant. Weitere Ausgaben für den Bauhof sind mit 19.300 € (- 3.000 €, u.a. Fahrzeuge 16.000 €) veranschlagt. <i>Die Ausgabenminderung beträgt danach - 87.600 €.</i></p>						

67	Straßenbeleuchtung				19.300,00 €
	An Kosten für den lfd. Unterhalt der Straßenbeleuchtung sind 19.300 € veranschlagt, davon Stromverbrauch 15.000 € (Vj. 7.000 €) <i>Die Ausgabenmehrung beträgt danach 8.300 €.</i>				
69	Wasserläufe, Wasserbau				3.000,00 €
	Der Ansatz für lfd. Unterhaltsmaßnahmen am Bach/Hochwasserrückhaltebecken wird unverändert mit 3.000 € (+ 500 €) angesetzt.				
70	Abwasserbeseitigung				84.200,00 €
	Klärwärter	12.000 €	9.000 €	+ 3.000 €,	
	Unterhalt/Betriebskosten/	38.900 €	12.400 €	+ 26.500 €,	
	Energiekosten	12.000 €	5.500 €	+ 6.500 €,	
	Abwasserabgabe	6.000 €	6.000 €	+/- 0 €,	
	Klärschlammuntersuchung	3.500 €	2.400 €	+ 1.100 €,	
	innere Verrechnung	11.000 €	7.000 €	+ 4.000 €,	
	kalkulatorische Kosten	0 €	0 €	+/- 0 €.	
	Abwasserabgabe f. Kleininleiter	800 €	800 €	+/- 0 €.	
	<i>Ausgabenmehrung</i>			+ 41.100 €	
72	Abfallwirtschaft				18.000,00 €
	An Kosten für den Wertstoffhof sind anzusetzen:				
	Beschäftigungsentgelte	15.100 €	13.100 €	+ 2.000 €,	
	Unterhaltskosten	2.200 €	2.100 €	+ 100 €,	
	Unterstützungsfonds	700 €	700 €	+/- 0 €.	
	<i>Ausgabenmehrung</i>			+ 2.100 €	
75	Bestattungswesen				1.300,00 €
	An Kosten für allgemeinen Unterhalt für den Friedhof werden 1.300 € (+ 800 €) bereitgestellt.				
76	Öffentliche Einrichtungen „Uhrenanlage, Vereinestadel, Brunnen“				800,00 €
	Für die Wartung der Kirchturmuhre, Unterhalt Gemeindestadel und Dorfbrunnen sind unverändert 800 € (+ 100 €) veranschlagt.				
78	Förderung der Land- und Forstwirtschaft				2.200,00 €
	Für den Unterhalt der Wirtschaftswege sind unverändert 2.000 € vorgesehen sowie der Beitrag an die Betriebshelferstation und Maschinenring mit 200 €.				
81	Versorgungsunternehmen, Photovoltaikanlage				15.500,00 €
	Für die Photovoltaikanlage sind Ausgaben eingeplant für:				
	Unterhalt/Versicherung	900 €	1.900 €	- 1.000 €;	
	Umsatzsteuer, Körpersch.St.	6.100 €	6.100 €	+/- 0 €;	
	Kalkulatorische Kosten	8.500 €	8.500 €	+/- 0 €.	
	<i>Ausgabenminderung</i>			- 1.000 €	
815	Wirtschaftliche Unternehmen, Wasserversorgung				57.750,00 €
	Für die Wasserversorgungsanlage Eggenthal sind Gesamtausgaben von 56.550 € eingeplant. Im Einzelnen:				
	Wasserwart	9.000 €	8.000 €	+ 1.000 €;	
	Unterhalts-/Betriebskosten	23.900 €	11.900 €	+ 12.000 €;	
	Laborkosten, Steuern	1.000 €	2.000 €	- 1.000 €;	
	Überplanung Schutzgebiete	0 €	30.000 €	- 30.000 €;	
	Vorsteuer	6.000 €	3.000 €	+ 3.000 €;	
	Umsatzsteuer (Zahllast)	2.000 €	1.500 €	+ 500 €;	
	Innere Verrechnungsgskosten	6.000 €	4.000 €	+ 2.000 €;	
	Kalkulatorische Kosten	8.650 €	5.500 €	+ 3.150 €;	
	= <i>Ausgabenminderung</i>			- 9.350 €	
	Für die Wasserversorgung Binkenhofen sind unverändert Ansätze in einer Gesamthöhe von 1.200 € veranschlagt.				
	Unterhalts-/Betriebskosten	1.000 €	1.000 €	+/- 0 €;	
	Vorsteuer	100 €	100 €	+/- 0 €;	
	Umsatzsteuer (Zahllast)	100 €	100 €	+/- 0 €.	
	= <i>Ausgaben - unverändert</i>			+/- 0 €.	

855	Forstwirtschaftliche Unternehmen, Kiesgrube, Grundstücke	24.200,00 €																																																																	
	<p>Für den Rechtlerwald Eggenthal sind Gesamtausgaben von 4.550 € eingeplant. Im Einzelnen:</p> <table> <tr> <td>Beschäftigungsentgelte</td> <td>2.000 €</td> <td>2.000 €</td> <td>+/-</td> <td>0 €;</td> </tr> <tr> <td>Unterhaltskosten</td> <td>2.550 €</td> <td>2.450 €</td> <td>+</td> <td>100 €.</td> </tr> <tr> <td><i>Ausgabenmehrung</i></td> <td></td> <td></td> <td>+</td> <td>100 €</td> </tr> </table> <p>Für den Gemeindewald Eggenthal sind Gesamtausgaben von 7.000 € eingeplant. Im Einzelnen:</p> <table> <tr> <td>Beschäftigungsentgelte</td> <td>1.000 €</td> <td>1.000 €</td> <td>+/-</td> <td>0 €;</td> </tr> <tr> <td>Unterhaltskosten</td> <td>6.000 €</td> <td>10.000 €</td> <td>-</td> <td>4.000 €.</td> </tr> <tr> <td><i>Ausgabenmehrung</i></td> <td></td> <td></td> <td>-</td> <td>4.000 €</td> </tr> </table> <p>Für den Rechtlerwald Romatsried sind Gesamtausgaben von 7.050 € eingeplant. Im Einzelnen:</p> <table> <tr> <td>Beschäftigungsentgelte</td> <td>1.500 €</td> <td>1.000 €</td> <td>+</td> <td>500 €;</td> </tr> <tr> <td>Unterhaltskosten</td> <td>5.550 €</td> <td>10.550 €</td> <td>-</td> <td>5.000 €.</td> </tr> <tr> <td><i>Ausgabenminderung</i></td> <td></td> <td></td> <td>-</td> <td>4.500 €</td> </tr> </table> <p>Für die Kiesgrube sind Ansätze in einer Gesamthöhe von 0 € veranschlagt.</p> <table> <tr> <td>Unterhaltskosten</td> <td>0 €</td> <td>0 €</td> <td>+/-</td> <td>0 €.</td> </tr> </table> <p>Für den Unterhalt des bebauten und unbebauten Grundbesitzes ist ein Ansatz von 5.600 € veranschlagt.</p> <table> <tr> <td>Unterhaltskosten</td> <td>4.000 €</td> <td>600 €</td> <td>+</td> <td>3.400 €;</td> </tr> <tr> <td>Versicherungsbeiträge</td> <td>1.600 €</td> <td>1.500 €</td> <td>+</td> <td>100 €.</td> </tr> <tr> <td><i>Ausgabenmehrung</i></td> <td></td> <td></td> <td>+</td> <td>3.500 €</td> </tr> </table>	Beschäftigungsentgelte	2.000 €	2.000 €	+/-	0 €;	Unterhaltskosten	2.550 €	2.450 €	+	100 €.	<i>Ausgabenmehrung</i>			+	100 €	Beschäftigungsentgelte	1.000 €	1.000 €	+/-	0 €;	Unterhaltskosten	6.000 €	10.000 €	-	4.000 €.	<i>Ausgabenmehrung</i>			-	4.000 €	Beschäftigungsentgelte	1.500 €	1.000 €	+	500 €;	Unterhaltskosten	5.550 €	10.550 €	-	5.000 €.	<i>Ausgabenminderung</i>			-	4.500 €	Unterhaltskosten	0 €	0 €	+/-	0 €.	Unterhaltskosten	4.000 €	600 €	+	3.400 €;	Versicherungsbeiträge	1.600 €	1.500 €	+	100 €.	<i>Ausgabenmehrung</i>			+	3.500 €	
Beschäftigungsentgelte	2.000 €	2.000 €	+/-	0 €;																																																															
Unterhaltskosten	2.550 €	2.450 €	+	100 €.																																																															
<i>Ausgabenmehrung</i>			+	100 €																																																															
Beschäftigungsentgelte	1.000 €	1.000 €	+/-	0 €;																																																															
Unterhaltskosten	6.000 €	10.000 €	-	4.000 €.																																																															
<i>Ausgabenmehrung</i>			-	4.000 €																																																															
Beschäftigungsentgelte	1.500 €	1.000 €	+	500 €;																																																															
Unterhaltskosten	5.550 €	10.550 €	-	5.000 €.																																																															
<i>Ausgabenminderung</i>			-	4.500 €																																																															
Unterhaltskosten	0 €	0 €	+/-	0 €.																																																															
Unterhaltskosten	4.000 €	600 €	+	3.400 €;																																																															
Versicherungsbeiträge	1.600 €	1.500 €	+	100 €.																																																															
<i>Ausgabenmehrung</i>			+	3.500 €																																																															
90	Steuern, Allgemeine Umlagen																																																																		
	Gewerbsteuerumlage	54.000,00 €																																																																	
	<p>Die Gewerbsteuerumlage errechnet sich aus der zu erwartenden Gewerbesteuer-Ist Einnahme im Haushaltsjahr. Der Umlagesatz beträgt 35,0 v.H., nachdem der Beitragsatz für die „erhöhte Gewerbsteuerumlage“ ab dem Jahr 2020 wegfällt.</p> <p><u>Berechnungsmodus:</u> Isteinnahme : Hebesatz x Umlagesatz 432.000 € 300 v.H. 35,0 v.H. = 51.000 €</p> <p>Im Haushaltsjahr werden hiervon 3 Abschläge zahlungswirksam (38.000 €), hinzu kommt der Abschlag für das 4 Quartal 2022 mit 16.000 €. Die Gewerbsteuerumlage vermindert sich im Jahresvergleich um 4.000 €.</p>																																																																		
	Kreisumlage	781.000,00 €																																																																	
	Die Kreisumlage steigt im Vergleich zum Vorjahr um 121.000 € (s.a. Übersicht über die Entwicklung der Steuerkraft).																																																																		
	Umlage an die Verwaltungsgemeinschaft Eggenthal	238.000,00 €																																																																	
	<p>Der nichtgedeckte Bedarf (Umlagesoll) ist gegenüber dem Vorjahr um 24,61 % gestiegen. Die maßgebende Gesamteinwohnerzahl verzeichnet einen Anstieg um 12 Einwohner. Der Umlagesatz pro Einwohner liegt mit 168,78 € über dem des Vorjahres (+ 30,09 €).</p> <p><u>Ungedeckter Bedarf:</u> <i>HH-Jahr</i> <i>Umlagebetrag</i> <i>Einwohner</i> <i>€/Einw.</i></p> <table> <tr> <td style="background-color: #d3d3d3;">2023</td> <td style="background-color: #d3d3d3;">720.000,00 €</td> <td style="background-color: #d3d3d3;">4.266</td> <td style="background-color: #d3d3d3;">168,78 €</td> </tr> <tr> <td>2022</td> <td>590.000,00 €</td> <td>4.254</td> <td>138,69 €</td> </tr> <tr> <td>2021</td> <td>526.000,00 €</td> <td>4.237</td> <td>124,14 €</td> </tr> <tr> <td>2020</td> <td>476.999,99 €</td> <td>4.212</td> <td>113,25 €</td> </tr> </table>	2023	720.000,00 €	4.266	168,78 €	2022	590.000,00 €	4.254	138,69 €	2021	526.000,00 €	4.237	124,14 €	2020	476.999,99 €	4.212	113,25 €																																																		
2023	720.000,00 €	4.266	168,78 €																																																																
2022	590.000,00 €	4.254	138,69 €																																																																
2021	526.000,00 €	4.237	124,14 €																																																																
2020	476.999,99 €	4.212	113,25 €																																																																

	Berechnung der Umlage:						
	2023:	1.406 Einwohner	x	168,78 €	=	237.299,58 €	33,0 %
	2022:	1.372 Einwohner	x	138,69 €	=	190.286,79 €	32,0 %
	2021:	1.357 Einwohner	x	124,14 €	=	168.464,01 €	32,0 %
	2020:	1.368 Einwohner	x	113,25 €	=	154.923,07 €	32,5 %
91	Sonstige Allgemeine Finanzwirtschaft						
	Zinsausgaben						2.500,00 €
	Die Zinsausgaben für den laufenden Schuldendienst erfordern einen Ansatz von 2.500 €. Die Zinsspanne reicht von 0,00 % bis 3,55 %, bei einem Durchschnittszinssatz von 2,07 %.						
	Deckungsreserve						10.000,00 €
	Der Ansatz Deckungsreserve für Personalausgaben wurde mit 10.000 € veranschlagt.						
	Zuführung zum Vermögenshaushalt						144.000,00 €
	Im Verwaltungshaushalt errechnet sich ein Überschuss von 144.000 € der dem Vermögenshaushalt zugeführt wird. (Vorjahresansatz: 298.000 €). Die Zuführung liegt damit über der Mindestzuführung in Höhe der ordentlichen Kredittilgung (126.000 €). Auch in den Finanzplanungsjahren kann die Mindestzuführung erreicht werden.						
	Gesamtausgaben im Verwaltungshaushalt						2.529.000 €

3.3 Entwicklung

der
Einnahmen – Ausgaben – Schulden – Zuführung – Steuern/Umlagen

3.3.1 Wichtigste Einnahmen (Ist-Einnahmen)

Einnahmeart	Jahresrechnung 2021	Jahresrechnung 2022	Haushaltsplan 2022	Haushaltsplan 2023
Grundsteuer -A-	46.964,57 €	47.971 €	47.000,00 €	47.000 €
Grundsteuer -B-	108.689,39 €	110.327 €	110.000,00 €	110.000 €
Gewerbsteuer	620.780,21 €	444.176 €	399.000,00 €	432.000 €
Einkommensteuerbeteilig.	744.888,00 €	762.425 €	756.000,00 €	798.000 €
Schlüsselzuweisungen	424.708,00 €	418.652 €	418.000,00 €	369.000 €
Einkommensteuerersatz	50.709,00 €	63.135 €	58.000,00 €	62.000 €
Umsatzsteuerbeteiligung	54.742,00 €	49.605 €	46.000,00 €	46.000 €
Personalkostenzusch. KiGa	211.520,81 €	225.388 €	250.000,00 €	289.000 €
Wasserverbrauchsgebühr	33.349,43 €	24.038 €	27.000,00 €	27.000 €
Kanalbenutzungsgebühr	61.685,21 €	42.300 €	49.000,00 €	50.000 €
Konzessionsabgabe LEW	33.968,70 €	36.857 €	34.000,00 €	34.000 €
Einspeisevergütung PV-Anl.	21.077,85 €	16.410 €	20.000,00 €	20.000 €
Straßenunterhaltszuschuss	53.450,00 €	53.450 €	53.000,00 €	47.000 €

3.3.2 Wichtigste Ausgaben (Ist-Ausgaben)

Ausgabeart	Jahresrechnung 2021	Jahresrechnung 2022	Haushaltsplan 2022	Haushaltsplan 2023
Verwaltung	202.571 €	198.499 €	218.500 €	226.650 €
Feuerwehr	37.655 €	53.066 €	65.500 €	58.800 €
Schule	86.551 €	112.122 €	119.000 €	92.500 €
Kindergarten	360.626 €	443.989 €	424.000 €	521.400 €
Gemeindestraßen	153.619 €	202.094 €	242.100 €	163.000 €
Entwässerungsanlage	35.582 €	37.512 €	52.700 €	84.200 €
Wasserversorgungen	33.776 €	38.627 €	65.900 €	56.550 €
Gewerbsteuer-Umlage	66.262 €	30.875 €	58.000 €	54.000 €
Kreis-Umlage	558.829 €	659.636 €	660.000 €	781.000 €
VGem-Umlage	168.464 €	190.287 €	191.000 €	238.000 €
Zuführung zum Vermög.HH	759.266 €	390.863 €	179.000 €	144.000 €
<i>nachrichtlich:</i>				
Personalausgaben insgesamt	469.458 €	569.147 €	574.600 €	642.350 €

3.3.3 Schuldenstand und Entwicklung der Schulden

Nach dem Haushaltsplan 2023 und dem Finanzplan 2024 bis 2026 ist folgende Nettokreditaufnahmen vorgesehen.

	2023 Euro	2024 Euro	2025 Euro	2026 Euro	2023 - 2026 Euro
Bruttokreditaufnahme	0	3.138.000	1.803.000	0	4.941.000
Tilgungsleistungen	126.000	276.000	213.000	150.000	765.000
außerord. Tilgung				757.000	757.000
Nettokreditaufnahme	0	2.862.000	1.590.000	0	3.419.000

Nach diesen Zahlen ergibt sich folgende Entwicklung des Schuldenstandes:

Stand am:	Schuldenstand Euro	Einwohnerzahl	Pro-Kopf-Verschuldung	
			der Gemeinde Eggenthal	aller bayerische Gemeindeh
31.12.2015	691.421	1.303	531 €	815 €
31.12.2016	1.218.364	1.341	909 €	793 €
31.12.2017	1.099.364	1.361	808 €	777 €
31.12.2018	955.675	1.368	699 €	739 €
31.12.2019	826.045	1.357	609 €	773 €
31.12.2020	696.415	1.372	508 €	811 €
31.12.2021	570.585	1.406	406 €	- €
31.12.2022	444.755	1.461	304 €	- €
31.12.2023	318.925	1.500	213 €	- €
31.12.2024	3.180.925	1.510	2.107 €	- €
31.12.2025	4.770.925	1.520	3.139 €	- €
31.12.2026	3.863.925	1.530	2.525 €	- €

¹⁾ Quelle: Die Gemeindekasse 9/2023 - S. 79"

3.3.4. Entwicklung der Zuführung des Verwaltungshaushaltes an den Vermögenshaushalt (§ 3 Nr. 2 KommHV)

Die im Verwaltungshaushalt zur Deckung der Ausgaben nicht benötigten Einnahmen sind dem Vermögenshaushalt zuzuführen. Gemäß § 22 Abs. 1 Komm HV muss die Zuführung mindestens so hoch sein, dass damit die ordentliche Tilgung von Krediten gedeckt werden kann.

Die Zuführung soll ferner die Ansammlung von Rücklagen, soweit sie nach § 20 KommHV erforderlich ist, ermöglichen und insgesamt so hoch sein wie die aus speziellen Entgelten gedeckten Abschreibungen.

Mit dem im Haushaltsplan 2023 erstellten Finanzplan 2024 bis 2026 sind finanzplanerisch folgende Zuführungen an den Vermögenshaushalt zu erwarten:

	2023 EURO	2024 EURO	2025 EURO	2026 EURO
Zuführung an den Vermögenshaushalt	144.000	329.000	324.000	321.000
Ordentliche Kredittilgung	126.000	276.000	213.000	150.000

Sollte sich in den künftigen Finanzplanungsjahren die finanzielle Situation nicht verschlechtern, so ist innerhalb dieses Finanzplanungszeitraumes und auch danach eine dauerhafte Finanzierung der ordentlichen Tilgungsleistungen über die Zuführung zum Vermögenshaushalt gesichert.

3.3.5. Steuern, Umlagen

Gegenüberstellung

(+) = umlagekraftabhängige Einnahmen

(-) = Umlagen an Landkreis/Zweckverbände

Einnahme-/Ausgabeart	+ -	2022 Rechng.Ergebnis	2022 Haushaltsplan	2023 Haushaltsplan
Realsteuern	+	579.592 €	556.000 €	589.000 €
Einkommensteuerbeteiligung	+	762.425 €	756.000 €	798.000 €
Schlüsselzuweisungen	+	418.652 €	418.000 €	369.000 €
Einkommensteuerersatz	+	63.135 €	58.000 €	62.000 €
Umsatzsteuerbeteiligung	+	49.605 €	46.000 €	46.000 €
Zw-Su. I: (Vergleich 2020 : 2021)	1,6%	1.873.409 €	1.834.000 €	1.864.000 €
Kreisumlage	-	659.636 €	660.000 €	781.000 €
Gewerbesteuerumlage	-	56.003 €	58.000 €	54.000 €
Verwaltungsgemeinschaftsumlage	-	190.287 €	191.000 €	238.000 €
Schulverbandsumlagen	-	102.264 €	107.000 €	80.000 €
Zw-Su. II: (Vergleich 2020 : 2021)	13,5%	1.008.189 €	1.016.000 €	1.153.000 €
Nettoergebnis	-13,1%	865.220 €	818.000 €	711.000 €

Aus dieser Übersicht ist zu entnehmen, dass sich von den umlagekraftabhängigen Einnahmen (+1,6 %) nach Abzug der Ausgaben (+ 13,0 %), 2023 ein negatives Ergebnis errechnet (- 107.000 €).

Haushaltsjahr		Rechng.Ergebnis	Haushaltsplan	Haushaltsplan
Nettoergebnis 2022	-7,1%	1.183.687 €	879.000 €	817.000 €
Nettoergebnis 2021	48,3%	750.825 €	576.000 €	854.000 €
Nettoergebnis 2020	-19,4%	706.867 €	715.000 €	576.000 €
Nettoergebnis 2019	87,1%	1.164.452 €	1.126.000 €	715.000 €

Der Vorjahresvergleich 2022 : 2021 ergibt in der Summe eine Mindereinnahme, die sich in einer Höhe von **62.000 €** (- 7,1 %) errechnet. Zuwachs der Einnahmen (+6,4 %) und Zuwachs der Ausgaben (+20,4 %).

Der Vorjahresvergleich 2021 : 2020 ergibt in der Summe eine Mehreinnahme, die sich in einer Höhe von **278.000 €** (+ 48,3 %) errechnet. Zuwachs der Einnahmen (+9,0 %) und Rückgang der Ausgaben (-14,1 %).

Der Vorjahresvergleich 2020 : 2019 ergibt in der Summe eine Verringerung um **139.000 €** (- 19,4 %). Verminderung der Einnahmen (- 7,7 %) und Zuwachs der Ausgaben (+ 0,9 %).

Der Vorjahresvergleich 2019 : 2018 ergibt in der Summe eine Verringerung um **411.000 €** (- 36,5 %). Verminderung der Einnahmen (- 16,0 %) und Zuwachs der Ausgaben (+ 10,2 %).

3.4 Ausgaben Vermögenshaushalt – siehe Folgeseite -

3.4 Vermögenshaushalt

3.4.1 Ausgaben

Investitionen und Investitionsförderungsmaßnahmen – HH-Jahr 2023

				2023	
				Maßnahme	Summe
06			Einrichtung für die gesamte Verwaltung		52.000,00 €
		935	Ausstattung Sitzungssaal (Klimagerät u. TV Großbildschirm)	7.000,00 €	
		935	Anschaffung Bürgerapp (inkl. Wartung 2023)	5.000,00 €	
		935	Ausstattung Mönchswohnung	15.000,00 €	
		940	Anstrich Rathaus	25.000,00 €	
13			Öffentl. Sicherheit und Ordnung - Brandschutz		59.500,00 €
	000	935	Digitale Alarmerung Eggenenthal lt. Bedarfsplan	5.000,00 €	
			Pager (6 Stück Mindestabnahmemege/ Förderung 2.800 €)	4.000,00 €	
			FFW Bayersried Ausrüstungsgegenstände	12.000,00 €	
			Notrufsystem Katastrophenschutz	20.000,00 €	
		940	Zuschuss Löschwasserbehälter (gde. Anteil)	10.000,00 €	
			Sanierung altes Feuerwehrhaus Eggenenthal	8.500,00 €	
211			Grundschule		1.100,00 €
	000	950	Neue Schließzylinder Klassenzimmer sonst. Maßnahmen	1.100,00 €	
46			Tageseinrichtungen für Kinder		207.000,00 €
	400	935	Möbel u. Einrichtungsgegenstände (EDV)	2.000,00 €	
	400	940	Neubau Kindergarten/ Krippe (2023 Auslobung u. Planung)	200.000,00 €	
	400	940	Bestandsvermessung Altgebäude inkl. Fluchtwegplan	5.000,00 €	
60			Bauverwaltung, Städtebauliche Planung,		210.000,00 €
	000	986	Erstellung Flächennutzungsplan - gesamte Gemeinde	160.000,00 €	
			Erstellung Innerorts - Bauplan	50.000,00 €	
61			Städtebauliche Planung, Städtebauförderung		110.000,00 €
	000	950	Gemeindeentwicklungskonzept (Maßnahmen ab 2024)	40.000,00 €	
			Standort/ Potenzialanalyse Photovoltaik	20.000,00 €	
			Planung Gewerbegebiet Mitterfeld II/ Erschließung 2024	50.000,00 €	
63			Gemeindestraßen, Wege, Brücken		150.500,00 €
	000	935	Winterdienststreuer	15.000,00 €	
			Geschwindigkeitstafeln	11.000,00 €	
			Ortseingangstafeln	2.500,00 €	
			Tanks fürs Lagerhaus	2.000,00 €	
			Straßenerneuerungsmaßnahmen - gesamtes Gemeindegebiet -	70.000,00 €	
		950	Vorplatz Wertstoffhof (Planung u. Baukosten)	20.000,00 €	
	001	932	Grunderwerb u. Vermessung Gemeindegebiet	20.000,00 €	
	010	950	Am Ölberg, Straßenausbau u. Entwässerung	10.000,00 €	
67			Straßenbeleuchtung		3.400,00 €
	000	960	Leuchtmitteltausch Lechwerke (Altvertrag letzte Zahlung 2023)	3.400,00 €	
69			Wasserläufe Wasserbau		5.000,00 €
	000	932	Vermessungskosten HWS Röhrwang	5.000,00 €	
70			Abwasserbeseitigung		20.000,00 €
	001	950	Ertüchtigung/ Neubau Kläranlage - Planungskosten Machbarkeitsstudie	20.000,00 €	
76			Gemeinschafts-/Mehrzweckhäuser		52.000,00 €
	400	940	Bürger u. Vereinehaus - Anteil Gde. Eggenenthal	32.000,00 €	
	400	940	Buswartehaus Lugenbach (inkl. Grunderwerb), Restkosten Mitterfeld	20.000,00 €	
78			Förderung der Land- und Forstwirtschaft		10.000,00 €
	001	982	Kostenbeteiligung Feldwegausbau	10.000,00 €	
81			Versorgungsunternehmen		75.000,00 €
		960	Ausbau Photovoltaik auf öffentlichen Gebäuden	75.000,00 €	
81			Wasserversorgung Eggenenthal		45.500,00 €
	500	950	Neu Quelfassung / PV - Notstromumschaltung	40.000,00 €	
		935	Systemtrenner	5.500,00 €	
81			Komb. Versorgungsunternehmen - Breitband		20.000,00 €
	700	950	Planungskosten f. Gigabit - Verfahren	20.000,00 €	
88			Allgemeines Grundvermögen		350.000,00 €
	000	932	Erwerb von bebauten Vermögen	250.000,00 €	
	100	932	Erwerb von unbebauten Grundstücken	100.000,00 €	
91			Sonstige Allgemeine Finanzwirtschaft		528.000,00 €
	000	910	Zuführung an allgemeine Rücklage	322.000,00 €	
	000	912	Anlage von Bausparvermögen	80.000,00 €	
	000	977	Ordentliche Kredittilgung	126.000,00 €	
Summen:				1.899.000,00 €	1.899.000,00 €

Einnahmen

zur Finanzierung der vorgenannten Investitionsausgaben

			2023	
			Maßnahme	Summe
13		Brandschutz		5.500,00 €
	000	361 Förderung Pager	2.800,00 €	
	000	362 Verkauf altes FW Spritze	2.700,00 €	
21		Grund- u. Mittelschulen		119.000,00 €
	300	340 Rückübertragung Mittelschulgebäude Friesenried - Anteil Eggenthal	119.000,00 €	
62		Wohnungsbauförderung		250.000,00 €
	003	340 Veräußerung von Baugrundstücken, BG Mitterfeld II	250.000,00 €	
63		Gemeindestraßen, Wege, Brücken		31.000,00 €
	000	350 Kostenbeteiligung Erstellung Pläne BG` e	6.000,00 €	
		361 Straßenausbaupauschale	22.000,00 €	
	016	350 Beiträge u. ähnliche Entgelte	3.000,00 €	
76		Gemeindestraßen, Wege, Brücken		28.000,00 €
	400	361 Zuschuss ALE f. Gesamtkonzept Bürger- u. Vereinshaus	20.000,00 €	
		Förderung Buswartehaus Mitterfeld	8.000,00 €	
88		Allgemeines Grundvermögen		2.000,00 €
	100	340 Einnahmen aus Grundstücksverkäufen	2.000,00 €	
90		Allgemeine Zuweisungen, Allgemeine Umlagen		126.500,00 €
	000	361 Pauschale Investitionszuweisung vom Staat	126.500,00 €	
91		Sonstig Allgemeine Finanzwirtschaft		1.337.000,00 €
	000	300 Zuführung vom Verwaltungshaushalt	144.000,00 €	
	000	310 Entnahme aus der Rücklage (Sollüberschuss 2022)	1.193.000,00 €	
Summe:			1.899.000,00 €	1.899.000,00 €

4. Schlussbemerkung

Das Gesamthaushaltsvolumen 2023 in Höhe von 4.428.000 € liegt um 470.000 € hinter dem Plansoll des Vorjahres, das wiederum lag um 1.732.000 € hinter dem des Vorjahres. Das Volumen des Verwaltungshaushaltes verzeichnet dabei einen Zuwachs (+ 4,42 %) und das Volumen des Vermögenshaushaltes einen Rückgang (- 577.000 €).

5. Finanzplanungsjahre

In den Finanzplanungsjahren 2024 – 2026 stehen doch wieder größere Investitionsmaßnahmen u.a. Kindergartenneubau an. Auch der Bau eines Vereinshauses fordert einen hohen Investitionsaufwand. Die Investitionen fordern für die Planungsjahre 2024 u. 2025 Kreditaufnahmen i. H. v. 3.138.000 € und 1.803.000 €. Kleinere und mittlere Investitionsmaßnahmen können dadurch in den kommenden Finanzplanungsjahren nur bedingt aufgrund der voraussichtlich nur in geringem Maße vorhandenen freien eigenen Finanzmittel finanziert werden. Die in den FP-Jahr 2024 - 2025 vorgesehenen Investitionen können nur durch Inanspruchnahme von Kreditmitteln finanziert werden. Das Augenmerk sollte daher nach wie vor vorwiegend auf die Schuldentilgung gerichtet werden.

6. Stellenplan

Der Stellenplan der Gemeinde Eggenthal weist folgende Stellen aus:

Personal:	TVöD -VKA-	Entg.Stufe	HH-Jahr 2023	HH-Jahr 2022
Beschäftigte	Entgeltgruppe	2	0,6 Stellen	0,0 Stellen
	Entgeltgruppe	5	2,7 Stellen	1,7 Stellen
Personal:	TVöD -VKA/SuE-	Entg.Stufe	HH-Jahr 2023	HH-Jahr 2022
Beschäftigte	Entgeltgruppe	S 13	0,9 Stellen	0,9 Stellen
		S 9	0,8 Stellen	0,7 Stellen
		S 8a	2,0 Stellen	1,0 Stellen
		S 3	2,8 Stellen	1,3 Stellen

Eggenthal, im Juli 2023

Fischer,
Erste Bürgermeisterin

Zajicek,
Kämmerer

Gesamtplan

Gesamtplan 2023

1. Zusammenfassung der Einnahmen, Ausgaben und

EP	Einzelplanbezeichnung	Haushaltsansatz 2023		
		Einnahmen	Ausgaben	Verpfl.-erm.
Verwaltungshaushalt				
0	Allgemeine Verwaltung	41.000	226.650	
1	Öffentliche Sicherheit und Ordnung	300	58.800	
2	Schulen	0	92.500	
3	Wissenschaft, Forschung und Kulturpflege	1.200	29.100	
4	Soziale Sicherung	312.050	524.000	
5	Gesundheit, Erholung, Sport	0	1.500	
6	Bau- und Wohnungswesen Verkehr	47.500	163.000	
7	Öffentliche Einrichtungen Wirtschaftsförderungen	65.300	106.500	
8	Wirtschaftliche Unternehmen Allg. Grund- u. Sondervermögen	155.400	97.450	
9	Allgemeine Finanzwirtschaft	1.906.250	1.229.500	
	Zusammen	2.529.000	2.529.000	
Vermögenshaushalt				
0	Allgemeine Verwaltung	0	52.000	0
1	Öffentliche Sicherheit und Ordnung	5.500	59.500	0
2	Schulen	119.000	1.100	0
3	Wissenschaft, Forschung und Kulturpflege	0	0	0
4	Soziale Sicherung	0	207.000	0
5	Gesundheit, Erholung, Sport	0	0	0
6	Bau- und Wohnungswesen Verkehr	281.000	478.900	0
7	Öffentliche Einrichtungen Wirtschaftsförderungen	28.000	82.000	0
8	Wirtschaftliche Unternehmen Allg. Grund- u. Sondervermögen	2.000	490.500	0
9	Allgemeine Finanzwirtschaft	1.463.500	528.000	0
	Zusammen	1.899.000	1.899.000	0
	Gesamthaushalt	4.428.000	4.428.000	0

Verpflichtungsermächtigungen (in EUR)

EP	Haushaltsansatz 2022		Rechnungsergebnis 2021	
	Einnahmen	Ausgaben	Einnahmen	Ausgaben
0	32.300	218.500	30.706,95	202.570,90
1	300	65.500	0,00	37.654,94
2	0	119.000	0,00	86.551,33
3	11.200	82.500	12.455,00	35.396,34
4	267.550	424.000	235.943,59	360.626,15
5	0	1.300	0,00	30.550,10
6	53.500	242.100	53.497,85	153.618,63
7	63.400	62.400	78.198,32	76.046,57
8	126.700	112.700	120.187,57	65.764,01
9	1.867.050	1.094.000	2.074.849,88	1.557.019,80
	2.422.000	2.422.000	2.605.839,16	2.605.798,77
0	0	79.000	0,00	15.156,86
1	0	10.000	9.000,00	30.740,84
2	0	25.000	0,00	5.247,22
3	0	6.000	0,00	1.071,00
4	0	216.000	0,00	45.240,37
5	0	0	21.350,00	21.348,60
6	839.000	483.000	27.986,53	62.363,85
7	51.500	99.000	14.406,90	10.700,00
8	284.000	741.000	473.168,32	1.424.905,19
9	1.301.500	817.000	2.193.489,34	1.122.627,16
	2.476.000	2.476.000	2.739.401,09	2.739.401,09
	4.898.000	4.898.000	5.345.240,25	5.345.199,86

Haushaltsquerschnitt

Gesamtplan 2023 2. Haushaltsquerschnitt (in EUR)

1.406 Einwohner
am: 31.12.2021

A: Einzelpläne 0 - 8

Gldg.	Aufgabenbereich	Bezeichnung	Einnahmen aus	Sonstige	Personal-	Sachl. Verw.
			Verwaltung und	Finanz-	ausgaben	u. Betriebs-
		Gruppierungs-Nr.	Betrieb	einnahmen		aufwand,
			10 - 17	20 - 22, 24 - 26	40 - 46	weitere Finanz-
						ausgaben
						50 - 68, 84
00	a	Gemeindeorgane	0	0	119.000	3.300
	b		0,00	0,00	84,64	2,35
02	a	Hauptverwaltung	20.800	0	20.850	57.900
	b		14,79	0,00	14,83	41,18
03	a	Kämmerei	100	1.000	0	9.000
	b		0,07	0,71	0,00	6,40
05	a	Besondere Dienststellen der allgemeinen	0	0	400	0
	b	Verwaltung	0,00	0,00	0,28	0,00
06	a	Einrichtung für die gesamte Verwaltung	19.100	0	0	15.300
	b		13,58	0,00	0,00	10,88
13	a	Brandschutz	300	0	7.000	51.700
	b		0,21	0,00	4,98	36,77
21	a	Grund- und Mittelschulen	0	0	0	5.500
	b		0,00	0,00	0,00	3,91
29	a	Sonstiges	0	0	0	7.000
	b		0,00	0,00	0,00	4,98
33	a	Theater und Musikpflege	0	0	0	0
	b		0,00	0,00	0,00	0,00
34	a	Heimat- und sonstige Kulturpflege	200	0	0	0
	b		0,14	0,00	0,00	0,00
36	a	Naturschutz, Denkmalschutz und -pflege	0	0	0	3.600
	b		0,00	0,00	0,00	2,56
37	a	Kirchliche Angelegenheiten	1.000	0	500	12.700
	b		0,71	0,00	0,36	9,03
46	a	Einrichtungen der Jugendarbeit	312.050	0	392.000	64.400
	b		221,94	0,00	278,81	45,80
47	a	Förderung anderer Träger der	0	0	0	0
	b	Wohlfahrtspflege u. Jugendhilfe	0,00	0,00	0,00	0,00
55	a	Förderung des Sports	0	0	0	200
	b		0,00	0,00	0,00	0,14
56	a	Eigene Sportstätten	0	0	0	1.200
	b		0,00	0,00	0,00	0,85
58	a	Park- und Gartenanlagen (Kuranlagen,	0	0	0	100
	b	Kurplätze)	0,00	0,00	0,00	0,07
60	a	Bauverwaltung	0	0	0	0
	b		0,00	0,00	0,00	0,00

Zuweisungen und Zuschüsse	Zuschussbedarf	Objektbezogene Einnahmen des VMH	Baumaßnahmen	Sonstige Investitionsaufgaben	Verpflichtungsermächtigungen
70 - 78		32 - 36	94 - 96	92 - 93, 98, 991	
0	-122.300	0	0	0	0
0,00	-86,98	0,00	0,00	0,00	0,00
900	-58.850	0	0	0	0
0,64	-41,86	0,00	0,00	0,00	0,00
0	-7.900	0	0	0	0
0,00	-5,62	0,00	0,00	0,00	0,00
0	-400	0	0	0	0
0,00	-0,28	0,00	0,00	0,00	0,00
0	3.800	0	25.000	27.000	0
0,00	2,70	0,00	17,78	19,20	0,00
100	-58.500	5.500	18.500	41.000	0
0,07	-41,61	3,91	13,16	29,16	0,00
80.000	-85.500	119.000	1.100	0	0
56,90	-60,81	84,64	0,78	0,00	0,00
0	-7.000	0	0	0	0
0,00	-4,98	0,00	0,00	0,00	0,00
100	-100	0	0	0	0
0,07	-0,07	0,00	0,00	0,00	0,00
7.200	-7.000	0	0	0	0
5,12	-4,98	0,00	0,00	0,00	0,00
2.000	-5.600	0	0	0	0
1,42	-3,98	0,00	0,00	0,00	0,00
3.000	-15.200	0	0	0	0
2,13	-10,81	0,00	0,00	0,00	0,00
65.000	-209.350	0	205.000	2.000	0
46,23	-148,90	0,00	145,80	1,42	0,00
2.600	-2.600	0	0	0	0
1,85	-1,85	0,00	0,00	0,00	0,00
0	-200	0	0	0	0
0,00	-0,14	0,00	0,00	0,00	0,00
0	-1.200	0	0	0	0
0,00	-0,85	0,00	0,00	0,00	0,00
0	-100	0	0	0	0
0,00	-0,07	0,00	0,00	0,00	0,00
0	0	0	0	210.000	0
0,00	0,00	0,00	0,00	149,36	0,00

Gesamtplan 2023 2. Haushaltsquerschnitt (in EUR)

1.406 Einwohner
am: 31.12.2021

A: Einzelpläne 0 - 8

Gldg.	Aufgabenbereich	Bezeichnung	Einnahmen aus Verwaltung und Betrieb		Sonstige Finanzeinnahmen	Personal-	Sachl. Verw.
			Gruppierungs-Nr.	10 - 17	20 - 22, 24 - 26	ausgaben	u. Betriebs-
						40 - 46	aufwand,
							weitere Finanz-
							ausgaben
							50 - 68, 84
61	a	Städtebauliche Planung, Städtebauförderung		0	0	0	0
	b			0,00	0,00	0,00	0,00
62	a	Wohnungsbauförderung und		0	0	0	0
	b	Wohnungsfürsorge		0,00	0,00	0,00	0,00
63	a	Gemeindestrassen, Wege, Brücken		47.500	0	51.400	89.300
	b			33,78	0,00	36,56	63,51
67	a	Strassenbeleuchtung und Strassenreinigung		0	0	0	19.300
	b			0,00	0,00	0,00	13,73
69	a	Wasserläufe, Wasserbau		0	0	0	3.000
	b			0,00	0,00	0,00	2,13
70	a	Abwasserbeseitigung		48.700	0	12.000	72.200
	b			34,64	0,00	8,53	51,35
72	a	Abfallbeseitigung		16.000	0	15.200	2.800
	b			11,38	0,00	10,81	1,99
75	a	Bestattungswesen		500	0	500	800
	b			0,36	0,00	0,36	0,57
76	a	Kabelanlage, Umsetzer, Gemein-		100	0	0	800
	b	schaftsanlagen		0,07	0,00	0,00	0,57
78	a	Förderung der Land- und Forstwirtschaft		0	0	0	2.000
	b			0,00	0,00	0,00	1,42
81	a	Versorgungsunternehmen		66.000	34.000	9.000	64.250
	b			46,94	24,18	6,40	45,70
85	a	Forstwirtschaftliche Unternehmen		23.700	200	4.500	14.100
	b			16,86	0,14	3,20	10,03
87	a	Sonstige wirtschaftliche Unternehmen		0	100	0	0
	b			0,00	0,07	0,00	0,00
88	a	Allgemeines Grundvermögen		31.400	0	0	5.600
	b			22,33	0,00	0,00	3,98
	a:	Gesamtsumme		587.450	35.300	632.350	506.050
	b:	Summe je Einwohner		417,80	25,10	449,76	359,90

Zuweisungen und Zuschüsse	Zuschussbedarf	Objektbezogene Einnahmen des VMH	Baumaßnahmen	Sonstige Investitions- aufgaben	Verpflich- tungser- mächtigungen
70 - 78		32 - 36	94 - 96	92 - 93, 98, 991	
0 0,00	0 0,00	0 0,00	110.000 78,24	0 0,00	0 0,00
0 0,00	0 0,00	250.000 177,81	0 0,00	0 0,00	0 0,00
0 0,00	-93.200 -66,29	31.000 22,05	30.000 21,34	120.500 85,70	0 0,00
0 0,00	-19.300 -13,73	0 0,00	3.400 2,42	0 0,00	0 0,00
0 0,00	-3.000 -2,13	0 0,00	0 0,00	5.000 3,56	0 0,00
0 0,00	-35.500 -25,25	0 0,00	20.000 14,22	0 0,00	0 0,00
0 0,00	-2.000 -1,42	0 0,00	0 0,00	0 0,00	0 0,00
0 0,00	-800 -0,57	0 0,00	0 0,00	0 0,00	0 0,00
0 0,00	-700 -0,50	28.000 19,91	52.000 36,98	0 0,00	0 0,00
200 0,14	-2.200 -1,56	0 0,00	0 0,00	10.000 7,11	0 0,00
0 0,00	26.750 19,03	0 0,00	135.000 96,02	5.500 3,91	0 0,00
0 0,00	5.300 3,77	0 0,00	0 0,00	0 0,00	0 0,00
0 0,00	100 0,07	0 0,00	0 0,00	0 0,00	0 0,00
0 0,00	25.800 18,35	2.000 1,42	0 0,00	350.000 248,93	0 0,00
161.100 114,57	-676.750 -481,32	435.500 309,74	600.000 426,74	771.000 548,35	0 0,00

Gesamtplan 2023 2. Haushaltsquerschnitt (in EUR)

1.406 Einwohner
 am: 31.12.2021

B: Einzelplan 9

Gldg.- Nr	Aufgabenbereich	Bezeichnung	Steuern und allgemeine Zuweisungen	Einnahmen aus Verwaltung und Betrieb. Sonstige Fi- nanzeinnahmen	Deckungs- reserve	Sonstige Finan- aus- gaben
			00 - 08	158, 20, 23, 26 - 28	47, 85	80-84, 86
90	a	Steuern, allgemeine Zuweisungen und	1.889.000	0	0	1.073.000
	b	allgemeine Umlagen	1.343,53	0,00	0,00	763,16
91	a	Sonstige allgemeine Finanzwirtschaft	0	17.250	10.000	146.500
	b		0,00	12,27	7,11	104,20
a: Gesamtsumme			1.889.000	17.250	10.000	1.219.500
b: Summe je Einwohner			1.343,53	12,27	7,11	867,36

Zuschuß (-) Überschuß 3 + 4 ./. 5 - 6	Sonstige Einnahmen des VMH	Sonstige Ausgaben des VMH
	30, 31, 37	90, 91, 97, 990, 992
816.000	0	0
580,37	0,00	0,00
-139.250	1.337.000	528.000
-99,04	950,92	375,53
676.750	1.337.000	528.000
481,33	950,92	375,53

Gruppierungsübersicht

Gesamtplan 2023 3. Gruppierungsübersicht (in EUR)

1.406 Einwohner
am: 31.12.2021

Grupp.-Nr.	Einnahme bzw. Ausgabeart	Ansatz 2023	je Einw.	v. H.	Ansatz 2022	R.-ergebnis 2021
Einnahmen des Verwaltungshaushalts						
0	Steuern, allgemeine Zuweisung					
000	Grundsteuer A	47.000	33,43	1,06	47.000	46.977,38
001	Grundsteuer B	110.000	78,24	2,48	110.000	108.689,39
003	Gewerbsteuer	432.000	307,25	9,76	399.000	610.860,21
00	Realsteuern zusammen	589.000	418,92	13,30	556.000	766.526,98
01	Gemeindeanteile an der Einkommenssteuer	844.000	600,28	19,06	802.000	799.630,00
02, 03	Andere Steuern und steuerähnlich Einnahmen	5.000	3,56	0,11	3.700	3.894,00
04	Schlüsselzuweisungen					
041	vom Land	369.000	262,45	8,33	418.000	424.708,00
05	Bedarfszuweisungen					
051	vom Land	0	0,00	0,00	0	0,00
06, 08	Sonstige allgemeine Zuweisungen					
060	vom Bund	0	0,00	0,00	0	0,00
061		82.000	58,32	1,85	73.000	66.919,48
062	von Gemeinden und Gemeidenvbänden	0	0,00	0,00	0	0,00
081	vom Land	0	0,00	0,00	0	0,00
06, 08	Sonstige allgemeine Zuweisungen	82.000	58,32	1,85	73.000	66.919,48
07	Allgemeine Umlagen					
072	von Gemeinden und Gemeindeverbänden	0	0,00	0,00	0	0,00
1	Einnahmen aus Verwaltung und Betrieb					
10, 11, 12	Gebühren und ähnliche Entgelte, zweckgebundene Abgaben	121.050	86,10	2,73	123.000	130.116,88
13, 14, 15	Einnahmen aus Verkauf, Mieten und Pachten, Sonstige Verwaltungs- und Betriebseinnahmen	91.550	65,11	2,07	57.050	40.435,88
16	Erstattung von Ausgaben des Verwaltungshaushaltes					
160	vom Bund, LAF, ERP-Sondervermögen	0	0,00	0,00	0	0,00
161	vom Land	0	0,00	0,00	0	0,00
162	von Gemeinden und Gemeindeverbänden	16.000	11,38	0,36	12.000	12.825,13
163	von Zweckverbänden und dgl.	0	0,00	0,00	0	0,00
164	vom sonstigen öffentlichen Bereich	0	0,00	0,00	0	0,00
165	von kommunalen Sonderrechnungen	0	0,00	0,00	0	0,00
166	von sonstigen öffentlichen Sonderrechnungen	0	0,00	0,00	0	0,00
167	von privaten Unternehmen	100	0,07	0,00	100	0,01
168	von übrigen Bereichen	0	0,00	0,00	0	0,00
169	Innere Verrechnung	17.000	12,09	0,38	11.000	10.869,00
16	Erstattungen von Ausgaben des Verwaltungshaushaltes	33.100	23,54	0,75	23.100	23.694,14
17	Zuweisungen und Zuschüsse für laufende Zwecke					
170	vom Bund, LAP, ERP-Sondervermögen	0	0,00	0,00	0	0,00
171	vom Land	290.700	206,76	6,57	254.300	271.174,79
172	von Gemeinden und Gemeindeverbänden	49.000	34,85	1,11	51.000	19.098,78
173	von Zweckverbänden u. dgl.	0	0,00	0,00	0	0,00
174	vom sonstigen öffentlichen Bereich	0	0,00	0,00	0	0,00
175	von kommunalen Sonderrechnungen	0	0,00	0,00	0	0,00
176	von sonstigen öffentlichen Sonderechnungen	950	0,68	0,02	600	400,00
177	von privaten Unternehmen	900	0,64	0,02	900	11.850,00
178	von übrigen Bereichen	200	0,14	0,00	10.200	0,00
17	Zuweisungen und Zuschüsse für laufende Zwecke	341.750	243,07	7,72	317.000	302.523,57
1	Summe Einnahmen aus Verwaltung und Betrieb	587.450	417,82	13,27	520.150	496.770,47

Gesamtplan 2023 3. Gruppierungsübersicht (in EUR)

1.406 Einwohner
am: 31.12.2021

Grupp.-Nr.	Einnahme bzw. Ausgabeart	Ansatz 2023	je Einw.	v. H.	Ansatz 2022	R.-ergebnis 2021
2	Sonstige Finanzeinnahmen					
20	Zinseinnahmen					
200	vom Bund, LAF, REP-Sondervermögen	0	0,00	0,00	0	0,00
201	vom Land	0	0,00	0,00	0	0,00
202	von Gemeinden und Gemeindeverbänden	0	0,00	0,00	0	0,00
203	von Zweckverbänden und dgl.	0	0,00	0,00	0	0,00
204	vom sonstigen öffentlichen Bereich	0	0,00	0,00	0	0,00
205, 206	von sonstigen Bereichen	0	0,00	0,00	0	0,00
207, 208		100	0,07	0,00	100	0,00
209	aus inneren Darlehn	0	0,00	0,00	0	0,00
20	Zinseinnahmen	100	0,07	0,00	100	0,00
21, 22	Gewinnanteile vom wirtschaftlichen Unternehmen und aus Beteiligungen, Konzessionsabgaben	34.300	24,40	0,77	34.300	33.984,81
23	Schuldendiensthilfen					
230	vom Bund, LAF, REP-Sondervermögen	0	0,00	0,00	0	0,00
231	vom Land	0	0,00	0,00	0	0,00
232	von Gemeinden und Gemeindeverbänden	0	0,00	0,00	0	0,00
233	von Zweckverbänden u. dgl.	0	0,00	0,00	0	0,00
234	vom sonstigen öffentlichen Bereich	0	0,00	0,00	0	0,00
235, 236	von sonstigen Bereichen	0	0,00	0,00	0	0,00
237, 238	von sonstigen Bereichen	0	0,00	0,00	0	0,00
23	Schuldendiensthilfen	0	0,00	0,00	0	0,00
24, 25	Ersatz von sozialen Leistungen in und außerhalb von Einrichtungen	0	0,00	0,00	0	0,00
26	Weitere Finanzeinnahmen	1.000	0,71	0,02	500	234,00
27	Kalkulatorische Einnahmen					
270	Abschreibungen	14.100	10,03	0,32	12.150	11.206,03
275	Verzinsung des Anlagekapitals	3.050	2,17	0,07	2.100	1.965,39
27	Kalkulatorische Einnahmen	17.150	12,20	0,39	14.250	13.171,42
28	Zuführung vom Vermögenshaushalt	0	0,00	0,00	0	0,00
0-2	Summe Einnahmen Verwaltungshaushalt	2.529.000	1.798,72	57,11	2.422.000	2.605.839,16

Gesamtplan 2023 3. Gruppierungsübersicht (in EUR)

1.406 Einwohner
am: 31.12.2021

Grupp.-Nr.	Einnahme bzw. Ausgabeart	Ansatz 2023	je Einw.	v. H.	Ansatz 2022	R.-ergebnis 2021
3	Einnahmen des Vermögenshaushalts					
30	Zuführung vom Verwaltungshaushalt	144.000	102,42	3,25	179.000	759.266,43
31	Entnahmen aus Rücklagen	1.193.000	848,51	26,94	996.000	1.291.222,91
32	Rückflüsse aus Darlehen					
320	vom Bund, LAF, REP-Sondervermögen	0	0,00	0,00	0	0,00
321	vom Land	0	0,00	0,00	0	0,00
322	von Gemeinden und Gemeindeverbänden	0	0,00	0,00	0	0,00
323	von Zweckverbänden u. dgl.	0	0,00	0,00	0	0,00
324	vom sonstigen öffentlichen Bereich	0	0,00	0,00	0	0,00
325, 326	von sonstigen Bereichen	0	0,00	0,00	0	0,00
327, 328		0	0,00	0,00	0	0,00
32	Rückflüsse aus Darlehen	0	0,00	0,00	0	0,00
33	Einnahmen aus der Veräußerung von Beteiligungen und Rückflüsse von Kapitaleinlagen	0	0,00	0,00	0	0,00
340	Einnahmen aus der Veräußerung von Sachen des Anlagevermögens -Grundstücke-	371.000	263,87	8,38	562.000	50.094,00
345	Einnahmen aus der Veräußerung von Sachen des Anlagevermögens -bewegliche Sachen-	0	0,00	0,00	0	0,00
35	Beiträge und ähnliche Entgelte	9.000	6,40	0,20	291.000	20.268,26
36	Zuweisungen und Zuschüsse für Investitionen und Investitionsförderungsmaßnahmen					
360	vom Bund, LAF, REP-Sondervermögen	0	0,00	0,00	0	0,00
361	vom Land	179.300	127,52	4,05	448.000	597.199,49
362	von Gemeinden und Gemeindeverbänden	2.700	1,92	0,06	0	0,00
363	von Zweckverbänden u. dgl.	0	0,00	0,00	0	0,00
364	vom sonstigen öffentlichen Bereich	0	0,00	0,00	0	0,00
365,366, 367,368	von sonstigen Bereichen	0	0,00	0,00	0	21.350,00
36	Zuweisungen und Zuschüsse für Investitionen und Investitionsfördermaßnahmen.	182.000	129,45	4,11	448.000	618.549,49
37	Einnahmen aus Krediten und inneren Darlehen					
370	vom Bund, LAF, REP-Sondervermögen	0	0,00	0,00	0	0,00
371	vom Land	0	0,00	0,00	0	0,00
372	von Gemeinden und Gemeindeverbänden	0	0,00	0,00	0	0,00
373	von Zweckverbänden u. dgl.	0	0,00	0,00	0	0,00
374	vom sonstigen öffentlichen Bereich	0	0,00	0,00	0	0,00
375,376, 377,378	von sonstigen Bereichen (Untergruppen siehe Nr.3.4 AllgZV-KommGrPI)	0	0,00	0,00	0	0,00
379	Innere Darlehen	0	0,00	0,00	0	0,00
37	Einnahmen aus Krediten und inneren Darlehen	0	0,00	0,00	0	0,00
	Summe Einnahmen Vermögenshaushalt	1.899.000	1.350,64	42,89	2.476.000	2.739.401,09
	Summe Gesamteinnahme	4.428.000	3.149,36	100,00	4.898.000	5.345.240,25

Gesamtplan 2023 3. Gruppierungsübersicht (in EUR)

1.406 Einwohner
am: 31.12.2021

Grupp.-Nr.	Einnahme bzw. Ausgabeart	Ansatz 2023	je Einw.	v. H.	Ansatz 2022	R.-ergebnis 2021
Ausgaben des Verwaltungshaushalts						
4	Personalausgaben					
40	Aufwendungen für ehrenamtliche Tätigkeit	115.400	82,08	2,61	115.000	115.431,74
41	Dienstbezüge u. dgl.	395.900	281,58	8,94	347.500	271.191,88
42	Versorgungsbezüge u. dgl.	0	0,00	0,00	0	0,00
43	Beträge zur Versorgungskasse	27.650	19,67	0,62	24.600	18.053,18
44	Beiträge zur gesetzlichen Sozialversicherung	93.400	66,43	2,11	85.500	64.780,92
45	Beihilfen, Unterstützungen und dgl.	0	0,00	0,00	0	0,00
46	Personalnebenausgaben	0	0,00	0,00	0	0,00
47	Deckungsreserve für Personalausgaben	10.000	7,11	0,23	2.000	0,00
4	Personalausgaben	642.350	456,86	14,51	574.600	469.457,72
5, 6	Sächlicher Verwaltungs- und Betriebsaufwand					
50, 51	Unterhaltung der Grundstücke und baulichen Anlagen und des sonstigen unbewegl. Vermögens	123.700	87,98	2,79	250.250	148.943,67
52	Geräte, Ausstattungs- und Ausrüstungsgegenstände, sonst. Gebrauchsgegenstände	8.400	5,97	0,19	37.400	9.297,98
53	Mieten, Pachten	12.000	8,53	0,27	11.600	11.667,35
54	Bewirtschaftung der Grundstücke, baulichen Anlagen usw.	110.700	78,73	2,50	42.500	29.941,28
55	Haltung von Fahrzeugen	23.000	16,36	0,52	19.000	14.766,35
56, 57-63	Besondere Aufwendungen für Bedienstete, weitere Verwaltungs- und Betriebsausgaben	79.700	56,69	1,80	41.700	32.525,14
577, 578	Kosten der zuschussfähigen Lernmittel	0	0,00	0,00	0	0,00
639	Schülerbeförderung	0	0,00	0,00	0	0,00
64, 65, 66	Steuern, Geschäftsausgaben u.a.	93.000	66,15	2,10	116.050	72.814,23
5, 6	Sächlicher Verwaltungs- und Betriebsaufwand	450.500	320,41	10,17	518.500	319.956,00
67	Erstattung von Ausgaben des Verwaltungshaushalts					
670	vom Bund, LAF, REP-Sondervermögen	0	0,00	0,00	0	0,00
671	an Land	0	0,00	0,00	0	0,00
672	an Gemeinden und Gemeindeverbände	4.000	2,84	0,09	4.000	3.143,70
673	an Zweckverbände u. dgl.	17.300	12,30	0,39	16.300	16.500,31
674	an sonstigen öffentlichen Bereich	0	0,00	0,00	0	0,00
675,676, 677,678	an sonstige Bereiche	0	0,00	0,00	0	0,00
679	Innere Verrechnungen	17.000	12,09	0,38	11.000	10.869,00
67	Erstattung von Ausgaben des Verwaltungshaushalts	38.300	27,24	0,86	31.300	30.513,01
68	Kalkulatorische Kosten					
680	Abschreibungen	14.150	10,06	0,32	12.050	11.206,03
685	Verzinsung des Anlagekapitals	3.100	2,20	0,07	2.050	1.925,00
68	Kalkulatorische Kosten	17.250	12,27	0,39	14.100	13.131,03
7	Zuweisungen und Zuschüsse (nicht für Investitionen)					
70	Zuschüsse für laufende Zwecke an soziale oder ähnliche Einrichtungen	10.800	7,68	0,24	28.400	44.455,74

Gesamtplan 2023 3. Gruppierungsübersicht (in EUR)

1.406 Einwohner
am: 31.12.2021

Grupp.-Nr.	Einnahme bzw. Ausgabeart	Ansatz 2023	je Einw.	v. H.	Ansatz 2022	R.-ergebnis 2021
71	Zuweisungen und Zuschüsse für laufende Zwecke					
710	an Bund, LAF, ERP-Sondervermögen	0	0,00	0,00	0	0,00
711	an Land	1.300	0,92	0,03	1.100	882,00
712	an Gemeinden und Gemeindeverbände	65.500	46,59	1,48	51.500	93.092,16
713	an Zweckverbände u. dgl.	80.000	56,90	1,81	107.000	74.239,07
714	an sonstigen öffentlichen Bereich	0	0,00	0,00	0	0,00
715	an kommunale Sonderrechnungen	0	0,00	0,00	0	0,00
716	an sonstige öffentliche Sonderrechnungen	0	0,00	0,00	0	0,00
717	an private Unternehmen	3.300	2,35	0,07	3.300	3.002,24
718	an übrige Bereiche	200	0,14	0,00	200	50,00
71	Zuweisungen und Zuschüsse für laufende Zwecke	150.300	106,90	3,39	163.100	171.265,47
72	Schuldendiensthilfen					
722	an Gemeinden und Gemeindeverbände	0	0,00	0,00	0	0,00
723	an Zweckverbände u. dgl.	0	0,00	0,00	0	0,00
725	an kommunale Sonderrechnungen	0	0,00	0,00	0	0,00
726	an sonstige öffentliche Sonderrechnungen	0	0,00	0,00	0	0,00
727	an private Unternehmen	0	0,00	0,00	0	0,00
728	an übrige Bereiche	0	0,00	0,00	0	0,00
72	Schuldendiensthilfen	0	0,00	0,00	0	0,00
73,74,75, 76,77,78	Leistungen der Sozialhilfe u.ä.	0	0,00	0,00	0	0,00
8	Sonstige Finanzausgaben					
80	Zinsausgaben					
800	an Bund, LAF, ERP-Sondervermögen	0	0,00	0,00	0	0,00
801	an Land	0	0,00	0,00	0	0,00
802	an Gemeinden und Gemeindeverbände	0	0,00	0,00	0	0,00
803	an Zweckverbände u. dgl.	0	0,00	0,00	0	0,00
804	an sonstigen öffentlichen Bereich	0	0,00	0,00	0	0,00
805	an kommunale Sonderrechnung	0	0,00	0,00	0	0,00
806	an sonstige öffentliche Sonderrechnungen	500	0,36	0,01	500	0,00
807	an private Unternehmen	2.000	1,42	0,05	3.500	4.198,36
808	an übrige Bereiche	0	0,00	0,00	0	0,00
809	Innere Darlehen	0	0,00	0,00	0	0,00
80	Zinsausgaben	2.500	1,78	0,06	4.000	4.198,36
81	Steuerbeteiligungen	54.000	38,41	1,22	58.000	66.262,00
810	Gewerbesteuerumlage	54.000	38,41	1,22	58.000	66.262,00
82	Allgemeine Zuweisungen					
821	an Land	0	0,00	0,00	0	0,00
822	an Gemeinden und Gemeindeverbänden	0	0,00	0,00	0	0,00
82	Allgemeine Zuweisungen	0	0,00	0,00	0	0,00
83	Allgemeine Umlagen					
831	an Land	0	0,00	0,00	0	0,00
832	an Gemeinden und Gemeindeverbände	781.000	555,48	17,64	660.000	558.829,00
833	an Zweckverbände u. dgl.	238.000	169,27	5,37	191.000	168.464,01
83	Allgemeine Umlagen	1.019.000	724,75	23,01	851.000	727.293,01
84	Weitere Finanzausgaben	0	0,00	0,00	0	0,00
85	Deckungsreserve	0	0,00	0,00	0	0,00
86	Zuführung zum Vermögenshaushalt	144.000	102,42	3,25	179.000	759.266,43
	Summe Ausgaben Verwaltungshaushalt	2.529.000	1.798,72	57,11	2.422.000	2.605.798,77

Gesamtplan 2023 3. Gruppierungsübersicht (in EUR)

1.406 Einwohner
am: 31.12.2021

Grupp.-Nr.	Einnahme bzw. Ausgabeart	Ansatz 2023	je Einw.	v. H.	Ansatz 2022	R.-ergebnis 2021
9	Ausgaben des Vermögenshaushalts					
90	Zuführung zum Verwaltungshaushalt	0	0,00	0,00	0	0,00
91	Zuführung an Rücklagen	402.000	285,92	9,08	691.000	996.797,16
92	Gewährung von Darlehen					
920	an Bund, LAF, ERP-Sondervermögen	0	0,00	0,00	0	0,00
921	an Land	0	0,00	0,00	0	0,00
922	an Gemeinden und Gemeindeverbände	0	0,00	0,00	0	0,00
923	an Zweckverbände u. dgl.	0	0,00	0,00	0	0,00
924	an sonstigen öffentlichen Bereich	0	0,00	0,00	0	0,00
925	an kommunale Sonderrechnungen	0	0,00	0,00	0	0,00
926	an sonstige öffentliche Sonderrechnungen	0	0,00	0,00	0	0,00
927	an private Unternehmen	0	0,00	0,00	0	0,00
928	an übrige Bereiche	0	0,00	0,00	0	0,00
92	Gewährung von Darlehen	0	0,00	0,00	0	0,00
93	Vermögenserwerb					
930	Erwerb von Beteiligungen, Kapitaleinlagen	0	0,00	0,00	0	0,00
932	Erwerb von Grundstücken	375.000	266,71	8,47	686.000	1.123.780,43
935	Erwerb von beweglichen Sachen des Anlagevermögens	176.000	125,18	3,97	64.000	124.671,18
93	Vermögenserwerb	551.000	391,89	12,44	750.000	1.248.451,61
94, 95, 96	Baumaßnahmen	600.000	426,74	13,55	792.000	368.322,32
97	Tilgung von Krediten, Rückzahlung von inneren Darlehen					
970	an Bund, LAF, ERP-Sondervermögen	0	0,00	0,00	0	0,00
971	an Land	0	0,00	0,00	0	0,00
972	an Gemeinden und Gemeindeverbände	0	0,00	0,00	0	0,00
973	an Zweckverbände u. dgl.	0	0,00	0,00	0	0,00
974	an sonstigen öffentlichen Bereich	0	0,00	0,00	0	0,00
975,976, 977,978	an übrige Bereiche (Untergruppen siehe Nr. 3.4 AllgZVKommGrPI)	126.000	89,62	2,85	126.000	125.830,00
979	Innere Darlehen	0	0,00	0,00	0	0,00
97	Tilgung von Krediten, Rückzahlung von inneren Darlehen	126.000	89,62	2,85	126.000	125.830,00
98	Zuweisungen und Zuschüsse für Investitionen					
980	an Bund	0	0,00	0,00	0	0,00
981	an Land	0	0,00	0,00	0	0,00
982	an Gemeinden und Gemeindeverbände	10.000	7,11	0,23	2.000	0,00
983	an Zweckverbände	0	0,00	0,00	0	0,00
984	an sonstigen öffentlichen Bereich	0	0,00	0,00	0	0,00
985	an kommunale Sonderrechnungen	0	0,00	0,00	0	0,00
986	an sonstige öffentliche Sonderrechnung	210.000	149,36	4,74	100.000	0,00
987	an private Unternehmen	0	0,00	0,00	0	0,00
988	an übrige Bereiche	0	0,00	0,00	0	0,00
98	Zuweisungen und Zuschüsse für Investitionen	220.000	156,47	4,97	102.000	0,00
99	Sonstiges					
990	Kreditbeschaffungskosten	0	0,00	0,00	0	0,00
991	Ablösung von Dauerlasten	0	0,00	0,00	0	0,00
992	Deckung von Fehlbeträgen	0	0,00	0,00	0	0,00
99	Sonstiges	0	0,00	0,00	0	0,00
	Summe Ausgaben Vermögenshaushalt	1.899.000	1.350,64	42,89	2.461.000	2.739.401,09
	Summe Gesamtausgaben	4.428.000	3.149,36	100,00	4.883.000	5.345.199,86

Finanzierungsübersicht

Gesamtplan 2023 4. Finanzierungsübersicht (in TEUR)

A. Finanzierungssaldo

1. Gesamteinnahmen	4.428	
2. ./ Einnahmen aus besonderen Finanzierungsvorgängen (Nrn. 9.1, 10.1, 11.1)	1.193	
3. Differenz		3.235
4. Gesamtausgaben	4.428	
5. ./ Ausgaben aus besonderen Finanzierungsvorgängen (Nrn. 8, 9.2, 10.2, 11.2)	528	
6. Differenz		3.900
7. Saldo (Nummer 3 ./ 6)		-665

B. Besondere Finanzierungsvorgänge

8. Ausgaben zur Deckung von Fehlbeträgen (./)		0
9.1 Entnahmen aus Rücklagen	1.193	
9.2 Zuführungen zu Rücklagen	402	
9.3 Differenz		791
10.1 Einnahmen aus Krediten	0	
10.2 Tilgung von Krediten	126	
10.3 Differenz		-126
11.1 Einnahmen aus inneren Darlehen	0	
11.2 Rückzahlung von inneren Darlehen	0	
11.3 Differenz		0
12. Saldo besondere Finanzierungsvorgänge (Nrn. 8, 9.3, 10.3, 11.3)		665

C. Nachrichtlich: Kredite vom Kreditmarkt (ohne Umschuldungen)

13.1 Einnahmen	0	
13.2 Tilgung	126	
13.3 Saldo		-126

VE`s je Haushaltsstelle

Verpflichtungsermächtigungen 2023 (in TEUR)

Haushaltsstelle / Bezeichnung	Gesamtbetrag VE	Voraussichtlich fällige Ausgaben				
		2024	2025	2026	2027	2028 und ff
Summe	<u>0</u>	<u>0</u>	<u>0</u>	<u>0</u>	<u>0</u>	<u>0</u>
Nachrichtlich: im Finanzplan vorgesehene Kreditaufnahmen	<u>0</u>	<u>3.138</u>	<u>1.803</u>	<u>0</u>	<u>0</u>	<u>0</u>

Dauernde Leistungsfähigkeit

Beurteilung der dauernden Leistungsfähigkeit 2023 (in TEUR)

	Rechnungsergebnis 2021	Haushaltsansatz 2022	Haushaltsansatz 2023
1. Zuführung zum Vermögenshaushalt (Gr. 86) ... abzüglich	759	179	144
1.1 Zuführung zum Vermögenshaushalt - Sonderrücklage	0	0	0
1.2 Bedarfszuweisungen (UGr. 051)	0	0	0
1.3 Zuführung vom Vermögenshaushalt (Gr. 28)	0	0	0
1.4 Ordentliche Tilgung von Krediten ... zuzüglich	126	126	126
1.5 Rückflüsse von Darlehen (Gr. 32)	0	0	0
1.6 Investitionspauschalen nach Art. 12 FAG (Haushaltsstelle 90.361)	143	127	127
2. Bereinigtes Ergebnis	776	180	145
Ergänzende Angaben zum Verwaltungshaushalt			
3. Einmalige Einnahmen	0	0	0
4. Einmalige Ausgaben	0	0	0
Nachrichtliche Angaben			
5. Ausgaben für den Erwerb von beweglichen Sachen des Anlagevermögens (UGr. 935)	125	64	176
6. Baumaßnahmen an Straßen (Nr. 2.42 AllgZVKommGrPl) Ausgaben (Gr. 94 - 96), Einnahmen (Gr. 35, 36) aus Zuwendungen, Beiträgen und ähnlichen Entgelten	21	404	61
7. Außerordentliche Tilgung von Krediten und Tilgung zur Umschuldung	0	0	0
8. Renten (Leibrenten) für die Abtretung von Grundstücken (aus UGr. 932)	0	0	0
9. Leasingraten (soweit vermögenswirksam)	0	0	0
10. Kalkulatorische Abschreibungen kostenrechnender Einrichtungen (UGr. 680)	11	12	14

	Ansätze in den Folgejahren		
	2024	2025	2026
1. Zuführung zum Vermögenshaushalt (Gr. 86) ... abzüglich	329	324	321
1.1 Zuführung zum Vermögenshaushalt - Sonderrücklage	0	0	0
1.2 Bedarfszuweisungen (UGr. 051)	0	0	0
1.3 Zuführung vom Vermögenshaushalt (Gr. 28)	0	0	0
1.4 Ordentliche Tilgung von Krediten ... zuzüglich	276	213	907
1.5 Rückflüsse von Darlehen (Gr. 32)	0	0	0
1.6 Investitionszuschüsse nach Art. 12 FAG (Haushaltsstelle 90.361)	127	126	126
2. Bereinigtes Ergebnis	180	237	-460
Ergänzende Angaben zum Verwaltungshaushalt			
3. Einmalige Einnahmen	0	0	0
4. Einmalige Ausgaben	0	0	0
Nachrichtliche Angaben			
5. Ausgaben für den Erwerb von beweglichen Sachen des Anlagevermögens (UGr. 935)	40	10	10
6. Baumaßnahmen an Straßen (Nr. 2.42 AllgZVKommGrPl) Ausgaben (Gr. 94 - 96), Einnahmen (Gr. 35, 36) aus Zuwendungen, Beiträgen und ähnlichen Entgelten	22	22	22
7. Außerordentliche Tilgung von Krediten und Tilgung zur Umschuldung	0	0	0
8. Renten (Leibrenten) für die Abtretung von Grundstücken (aus UGr. 932)	0	0	0
9. Leasingraten (soweit vermögenswirksam)	0	0	0
10. Kalkulatorische Abschreibungen kostenrechner Einrichtungen (UGr. 680)	14	14	14

Freier Finanzspielraum

Freier Finanzspielraum 2023 (in TEUR)

Lfd. Nr.	Bezeichnung	Grupp.- Nr.	Rechnungsergebnis 2022	Haushaltsansatz 2023
-------------	-------------	----------------	---------------------------	-------------------------

1.406 Einwohner am 31.12.2021

2024	Ansätze in den Folgejahren		2027
	2025	2026	

Verwaltungshaushalt

Haushaltsplan Verwaltungshaushalt 2023 (in EUR)

Hhst.	Bezeichnung	Haushaltsansatz 2023	Haushaltsansatz 2022	Ergebnis der Jahresrechnung 2021	AMT	HV
0	Allgemeine Verwaltung					
00	Gemeindeorgane					
00000	GEMEINDEORGANE					
40000	Aufwendungen für ehrenamtliche Tätigkeit (Entschädigungen, Ehrensold)	101.000	101.000	101.477,35	-	1 10
40100	Entschädigung (für Verdienstausfall usw.) für sonstige ehrenamtl. Tätige (Gemeinderäte, Ortssprecher)	7.000	7.000	6.475,00	-	1 10
44800	Beiträge zur gesetzlichen Sozialversicherung (ehrenamtl. Bürgermeister) Sonstige	11.000	10.000	10.152,19	-	1 10
56000	Besondere Aufwendungen (Aus- und Fortbildung, Lehrgänge, Reisekosten)	500	500	1.200,00	-	
65400	Dienstreisen (Reisekosten hauptamtliche Bürgermeister)	1.800	1.800	1.800,00	-	
66000	Verfügungsmittel des Bürgermeisters (< 0,5 v.T. der Ausg. d. Verw-HH - VVKommHV zu § 11 -)	1.000	1.000	168,00	-	
	Summe Ausgaben	122.300	121.300	121.272,54		
	keine Einnahmen	0	0	0,00		
	Summe Ausgaben	122.300	121.300	121.272,54		
	(-) Zuschuss / (+) Überschuss	-122.300	-121.300	-121.272,54		

Haushaltsplan Verwaltungshaushalt 2023 (in EUR)

Hhst.	Bezeichnung	Haushaltsansatz 2023	Haushaltsansatz 2022	Ergebnis der Jahresrechnung 2021	AMT	HV
02	Hauptverwaltung					
02000	HAUPTVERWALTUNG					
10000	Verwaltungsgebühren (f. Genehmigungen, Beglaubig., Erlaubn.Scheine, Führungszeugnisse, Personalausweise)	500	500	225,00	-	
11000	Benutzungsgebühren und ähnl. Entgelte (Kosten der Feldgeschworenen, Rechtleranteile und dgl.)	200	200	0,00	-	
13000	Einnahmen aus Verkauf v. bewegl.Sachen, die nicht als Vermögen erfasst waren (Vordrucke, Grenzsteine u.dgl)	1.000	1.000	1.609,35	-	
15000	Vermischte Einnahmen (Ersätze für Fernsprechgeb., Zahlungen für Schadensfälle und aus Regressansprüch.usw.)	100	100	0,00	-	
16900	Innere Verrechnungen	17.000	11.000	10.869,00	-	
17100	Zuweisungen vom Land Förderbetrag zur betr. Altersv. § 100 EStG-BAV-Förderbetrag	2.000	1.300	1.334,65	-	
	Summe Einnahmen	20.800	14.100	14.038,00		
41400	Entgelte für tariflich Beschäftigte	16.000	15.000	12.339,82	-	1 10
43400	Beiträge zu Versorgungskassen - ZVK d. Bayer. Gemeinden	1.350	1.000	759,40	-	1 10
44400	Beiträge z. ges. Sozialvers. AG-Anteil KV, RV, AIV, PfV	3.500	3.500	2.793,16	-	1 10
63000	Weitere Verw. u. Sachausgaben (Kauf v.Grenzsteinen z.Weiterveräuss.,Informationsmaterial, statist.Berichte)	4.500	1.500	55,70	-	
63300	Gemeindewappen, Urkunden, Prospekte, Präsentationen	1.000	4.000	4.913,00	-	
64000	Steuern, Versicherungen, Schadensfälle (Uml. u. Beitr. z. Gde.Unfallvers.Verb., Allg. Haftpflichtv., Rechtsschutzvers.)	13.500	12.000	11.426,18	-	
65000	Bürobedarf (Schreib- und Zeichenbedarf, usw.)	1.000	1.000	856,77	-	
65100	Bücher und Zeitschriften	200	200	57,73	-	
65200	Post- und Fernmeldegebühren	1.000	1.300	1.037,89	-	
65300	Öffentliche Bekanntmachungen (Zeitungsinserate, Gemeinde- zeitung, Kosten anderer Bekanntmachungsformen u. dgl.)	6.500	7.500	7.649,10	-	
65400	Dienstreisen	500	600	634,57	-	
65500	Sachverständigen-, Gerichts- und ähnliche Kosten	500	8.500	401,34	-	
65800	Sonstige Geschäftsausgaben (Kranzspenden, Kosten für Nachrufe und dgl.)	10.000	9.000	5.503,84	-	
66100	Mitgliedsbeiträge an Verbände, Vereine und dgl. (Beitr. zum Bayer. Gemeindetag, zum Landesarbeitgeberverband)	2.200	2.200	2.199,12	-	
67300	Erstattung von Ausgaben des Verwaltungshaushalts an Zweckverbände/Verw.Gemeinsch.	17.000	16.000	16.200,31	-	
70000	Zuschüsse für laufende Zwecke an soziale und ähnliche Einrichtungen (Tierheim)	900	900	871,20	-	
	Summe Ausgaben	79.650	84.200	67.699,13		

Haushaltsplan Verwaltungshaushalt 2023 (in EUR)

Hhst.	Bezeichnung	Haushaltsansatz 2023	Haushaltsansatz 2022	Ergebnis der Jahresrechnung 2021	AMT	HV
02000	HAUPTVERWALTUNG					
	Summe Einnahmen	20.800	14.100	14.038,00		
	Summe Ausgaben	79.650	84.200	67.699,13		
	(-) Zuschuss / (+) Überschuss	-58.850	-70.100	-53.661,13		
03	Kämmerei					
03000	FINANZVERWALTUNG					
16700	Erstatt.v.Ausgaben d.Verw.Hh von Übrigen Bereichen (Erstatt.f.d.Einhebung der Tierseuchen-Beiträge u. dgl.)	0	0	0,01	-	
	Summe Einnahmen	0	0	0,01		
65800	sonstige Geschäftsausgaben (Kontogebühren, Depotgebühren und dgl.)	9.000	1.000	773,81	-	
	Summe Ausgaben	9.000	1.000	773,81		
	Summe Einnahmen	0	0	0,01		
	Summe Ausgaben	9.000	1.000	773,81		
	(-) Zuschuss / (+) Überschuss	-9.000	-1.000	-773,80		
03300	FINANZVERWALTUNG					
10000	Mahngebühren	100	100	7,50	-	
26100	Erstattungs- und Nachholungszinsen aus Gewerbsteuer	500	500	-141,00	-	
26140	Verspätungszuschläge zur Gewerbsteuer	500	0	375,00	-	
	Summe Einnahmen	1.100	600	241,50		
	Summe Einnahmen	1.100	600	241,50		
	keine Ausgaben	0	0	0,00		
	(-) Zuschuss / (+) Überschuss	1.100	600	241,50		
05	Besondere Dienststellen der allgemeinen Verwaltung					
05200	WAHLEN					
40000	Aufwendungen für ehrenamtliche Tätigkeit (Entschädigung für Hilfskräfte bei Durchführung von Wahlen)	400	0	299,36	-	1 10
	Summe Ausgaben	400	0	299,36		
	keine Einnahmen	0	0	0,00		
	Summe Ausgaben	400	0	299,36		
	(-) Zuschuss / (+) Überschuss	-400	0	-299,36		

Haushaltsplan Verwaltungshaushalt 2023 (in EUR)

Hhst.	Bezeichnung	Haushaltsansatz 2023	Haushaltsansatz 2022	Ergebnis der Jahresrechnung 2021	AMT	HV
06	Einrichtung für die gesamte Verwaltung					
06000	EINRICHTUNGEN FUER DIE GESAMTE VERWALTUNG					
14000	Mieten und Pachten (Einnahmen aus Vermietung von Wohnungen und Räumen im Verwaltungsgebäude)	15.100	15.100	9.943,56	-	
14300	Ersätze für Nebenleistungen im Rahmen von Mietverträgen	4.000	2.500	6.483,88	-	
	Summe Einnahmen	19.100	17.600	16.427,44		
50000	Unterhalt der Grundstücke und baulichen Anlagen (Verwaltungsgebäude)	1.800	5.000	7.649,41	-	
52000	Geräte, Ausstattungs- und Ausrüstungsgegenstände, sonstige Gebrauchsgegenstände	500	500	428,21	-	
54000	Bewirtschaftung der Grundstücke, baulichen Anlagen	13.000	6.500	4.448,44	-	
	Summe Ausgaben	15.300	12.000	12.526,06		
	Summe Einnahmen	19.100	17.600	16.427,44		
	Summe Ausgaben	15.300	12.000	12.526,06		
	(-) Zuschuss / (+) Überschuss	3.800	5.600	3.901,38		

Haushaltsplan Verwaltungshaushalt 2023 (in EUR)

Hhst.	Bezeichnung	Haushaltsansatz 2023	Haushaltsansatz 2022	Ergebnis der Jahresrechnung 2021	AMT	HV
1	Öffentliche Sicherheit und Ordnung					
13	Brandschutz					
13000	BRANDSCHUTZ					
15000	Sonstige Verwaltungs- und Betriebseinnahmen (vermischte Einnahmen)	100	100	0,00	-	
16700	Erstatt. v. Ausgaben d. Verw.Hh. von übrigen Bereichen (für Einsatz von Feuerwehrgeräten bei Privaten und dgl.)	100	100	0,00	-	
17600	Zuweis. u. Zuschüsse für lfd. Zwecke des Brandschutzes von privaten Unternehmen (Spenden, Zuschüsse und dgl.)	100	100	0,00	-	
	Summe Einnahmen	300	300	0,00		
40000	Aufwendungen für ehrenamtl. Tätigkeit (Feuerwehrkommandanten, Gerätewarte und dgl.)	7.000	7.000	7.180,03	-	1 10
50000	Unterhaltung der Grundstücke und baulichen Anlagen (Feuerwehrgerätekäuser, Dienstwohn. f. Gerätewarte)	2.500	2.500	2.156,24	-	
52000	Geräte, Ausstattungs- und Ausrüstungsgegenstände	1.000	25.000	2.552,54	-	
53000	Mieten und Pachten	9.600	9.600	9.600,00	-	
54000	Bewirtschaftung der Grundstücke und baulichen Anlagen (Grundsteuern, Müllabfuhrgeb., Gebäudebrandv., Haftpflichtv.)	14.000	8.000	5.562,13	-	
55000	Haltung von Feuerwehrfahrzeugen (Kfz-Versicherung, Betriebskosten und dgl.)	7.000	5.000	2.903,94	-	
56000	Besondere Aufwendungen für Bedienstete (Dienst- u. Schutzkleidung, Aus- u. Fortbild. einschl. Reisekosten)	14.000	6.000	5.478,24	-	
64000	Steuern, Versicherungen, Schadensfälle (Unfallversicherung f. Feuerwehrleute, Mobiliarversich.)	800	800	734,69	-	
65200	Post- und Fernmeldegebühren	2.500	1.200	1.216,37	-	
66100	Mitgliedsbeiträge an Vereine und Verbände und dgl. (Verein: Bay.Feuerw.Erholung.)	300	300	270,76	-	
71700	Förderungsbeiträge/Zuschüsse an die freiw. Feuerwehr (für Brandeinsatz, Leistungsprüfungen und dgl.)	100	100	0,00	-	
	Summe Ausgaben	58.800	65.500	37.654,94		
	Summe Einnahmen	300	300	0,00		
	Summe Ausgaben	58.800	65.500	37.654,94		
	(-) Zuschuss / (+) Überschuss	-58.500	-65.200	-37.654,94		

Haushaltsplan Verwaltungshaushalt 2023 (in EUR)

Hhst.	Bezeichnung	Haushaltsansatz 2023	Haushaltsansatz 2022	Ergebnis der Jahresrechnung 2021	AMT	HV
2	Schulen					
21	Grund- und Mittelschulen					
21100	GRUNDSCHULEN					
50000	Unterhaltung der Grundstücke und baulichen Anlagen (Schulgebäude)	1.000	750	2.058,90	-	
64000	Steuern, Verisicherung, Schadensfälle (Einbruch-, Mobilar- Hausratversicherung)	500	250	216,10	-	
	Summe Ausgaben	1.500	1.000	2.275,00		
	keine Einnahmen	0	0	0,00		
	Summe Ausgaben	1.500	1.000	2.275,00		
	(-) Zuschuss / (+) Überschuss	-1.500	-1.000	-2.275,00		
21300	MITTELSCHULEN					
67200	Erstattungen v. Ausgaben d. VerwHH an Gemeinden (Gastschulbeiträge u. dgl.)	4.000	4.000	3.143,70	-	
71300	Zuweisungen und Zuschüsse für laufende Zwecke an Zweckverbände und Schulverbände (Schulverbandsumlage)	80.000	107.000	74.239,07	-	
	Summe Ausgaben	84.000	111.000	77.382,77		
	keine Einnahmen	0	0	0,00		
	Summe Ausgaben	84.000	111.000	77.382,77		
	(-) Zuschuss / (+) Überschuss	-84.000	-111.000	-77.382,77		
29	Sonstiges					
29500	SONSTIGE SCHULISCHEN AUFGABEN					
64000	Steuern, Versicherungen, Schadensfälle (Schülerunfallversicherung)	7.000	7.000	6.893,56	-	
	Summe Ausgaben	7.000	7.000	6.893,56		
	keine Einnahmen	0	0	0,00		
	Summe Ausgaben	7.000	7.000	6.893,56		
	(-) Zuschuss / (+) Überschuss	-7.000	-7.000	-6.893,56		

Haushaltsplan Verwaltungshaushalt 2023 (in EUR)

Hhst.	Bezeichnung	Haushaltsansatz 2023	Haushaltsansatz 2022	Ergebnis der Jahresrechnung 2021	AMT	HV
3	Wissenschaft, Forschung und Kulturpflege					
33	Theater und Musikpflege					
33200	MUSIKPFLEGE (OHNE MUSIKSCHULEN)					
70000	Zuschüsse für laufende Zwecke an Verbände und Vereine (Kulturkreis, Musikverein u.a.)	100	100	191,10	-	
	Summe Ausgaben	100	100	191,10		
	keine Einnahmen	0	0	0,00		
	Summe Ausgaben	100	100	191,10		
	(-) Zuschuss / (+) Überschuss	-100	-100	-191,10		
34	Heimat- und sonstige Kulturpflege					
34000	HEIMAT- UND SONSTIGE KULTURPFLEGE					
17800	Zuweisungen und Zuschüsse für laufende Zwecke (Heimatvereine, Schützenvereine, Veteranenvereine)	200	10.200	0,00	-	
	Summe Einnahmen	200	10.200	0,00		
70000	Zuschüsse für laufende Zwecke vom übrigen Bereich (Naturschutz-, Trachten-, Heimat-, Schützen-, Veteranenvereine)	7.200	24.000	11.293,10	-	
	Summe Ausgaben	7.200	24.000	11.293,10		
	Summe Einnahmen	200	10.200	0,00		
	Summe Ausgaben	7.200	24.000	11.293,10		
	(-) Zuschuss / (+) Überschuss	-7.000	-13.800	-11.293,10		

Haushaltsplan Verwaltungshaushalt 2023 (in EUR)

Hhst.	Bezeichnung	Haushaltsansatz 2023	Haushaltsansatz 2022	Ergebnis der Jahresrechnung 2021	AMT	HV
36	Naturschutz, Denkmalschutz und -pflege					
36000	NATURSCHUTZ UND LANDSCHAFTSPFLEGE					
50000	Unterhaltung der Grundstücke und baulichen Anlagen (u.a. Ausgleichsflächen)	1.000	5.000	0,00	-	
71200	Zuweisungen und sonstige Zuschüsse für laufende Zwecke Kostenbeteiligungen für Landschaftspflegemassnahmen	500	500	465,80	-	
71800	Zuschüsse für laufende Zwecke an übrige Bereiche (Naturschutz und dgl.)	200	200	50,00	-	
	Summe Ausgaben	1.700	5.700	515,80		
	keine Einnahmen	0	0	0,00		
	Summe Ausgaben	1.700	5.700	515,80		
	(-) Zuschuss / (+) Überschuss	-1.700	-5.700	-515,80		
36500	DENKMALSCHUTZ UND -PFLEGE					
50000	Unterhaltung der Grundstücke und baulichen Anlagen (auch Gefallenendenkmäler soweit nicht in Friedhöfen)	500	500	0,00	-	
54000	Bewirtschaftung der Grundstücke und baulichen Anlagen	2.000	1.000	432,32	-	
64000	Steuern, Versicherungen, Schadensfälle -Zehentstadel- (Einbruch-, Feuer-, Mobilar-, Hausratversicherung)	100	100	36,00	-	
71100	Zuweisungen für lfd. Zwecke an das Land, Beitrag an Entschädigungsfonds für Denkmalpflege	1.300	1.100	882,00	-	
	Summe Ausgaben	3.900	2.700	1.350,32		
	keine Einnahmen	0	0	0,00		
	Summe Ausgaben	3.900	2.700	1.350,32		
	(-) Zuschuss / (+) Überschuss	-3.900	-2.700	-1.350,32		

Haushaltsplan Verwaltungshaushalt 2023 (in EUR)

Hhst.	Bezeichnung	Haushaltsansatz 2023	Haushaltsansatz 2022	Ergebnis der Jahresrechnung 2021	AMT	HV
37	Kirchliche Angelegenheiten					
37000	KIRCHLICHE ANGELEGENHEITEN					
11000	Benutzungsgebühren und ähnliche Entgelte	500	500	605,00	-	
17700	Zuweisungen und Zuschüsse für laufende Zwecke von übrigen Bereichen (Spenden v. natürl. Personen)	500	500	11.850,00	-	
	Summe Einnahmen	1.000	1.000	12.455,00		
41400	Entgelte für tariflich Beschäftigte	500	500	325,00	-	1 10
50000	Unterhaltung der Grundstücke und baulichen Anlagen (Baulast an Kirchen, Kapellen und dgl.)	10.000	44.300	17.306,91	-	
52000	Geräte, Ausstattungs- und Ausrüstungsgegenstände, sonstige Gebrauchsgegenstände	500	500	150,00	-	
54000	Bewirtschaftung der Grundstücke und baulichen Anlagen	800	400	138,90	-	
64000	Steuern, Versicherungen, Schadensfälle	1.400	1.300	1.182,97	-	
71700	Zuschüsse für laufende Zwecke an Kirchen (für Schaueramt, Bittgänge, Betriebskostenanteil und dgl.)	3.000	3.000	2.942,24	-	
	Summe Ausgaben	16.200	50.000	22.046,02		
	Summe Einnahmen	1.000	1.000	12.455,00		
	Summe Ausgaben	16.200	50.000	22.046,02		
	(-) Zuschuss / (+) Überschuss	-15.200	-49.000	-9.591,02		

Haushaltsplan Verwaltungshaushalt 2023 (in EUR)

Hhst.	Bezeichnung	Haushaltsansatz 2023	Haushaltsansatz 2022	Ergebnis der Jahresrechnung 2021	AMT	HV
4	Soziale Sicherung					
46	Einrichtungen der Jugendarbeit					
46400	TAGESEINRICHTUNGEN FUER KINDER					
11000	Benutzungsgebühren u. ähnliche Entgelte (für Kindergärten, Sonderkindergärten einschl. Verpflegungsgelder und dgl.)	16.000	16.000	4.629,00	-	
11100	Spielgelder (für Kindergärten)	750	600	235,00	-	
15000	Elternbeitrag Beförderungskosten Bus	50	50	60,00	-	
15100	- Einrichtungen der Jugendarbeit - TAGESEINRICHTUNGEN FUER KINDER Sonstige Einnahmen Kindergarten u. Krippe	5.000	0	0,00	-	
17100	Zuweisungen und Zuschüsse für laufende Zwecke "vom Land" (Personalkostenzuschüsse)	240.000	199.000	211.520,81	-	
17200	Zuweisungen von Gemeinden und Gemeindeverbänden	49.000	51.000	19.098,78	-	
17600	Zuweisungen u. Zuschüsse f. lfd. Zwecke v. priv. Unternehmen (Spenden, Zuschüsse und dgl.)	850	500	400,00	-	
17700	Zuweisungen u. Zuschüsse f. lfd. Zwecke vom übrigen Bereich (Spenden, Zuschüsse und dgl.)	400	400	0,00	-	
	Summe Einnahmen	312.050	267.550	235.943,59		
41400	Angestelltenvergütungen für pädagog. Kindergartenpersonal	305.000	260.000	185.902,71	-	1 10
43400	Beiträge zu Versorgungskassen - ZVK d. Bayer. Gemeinden	23.000	20.000	14.158,45	-	1 10
44400	Beiträge z. ges. Sozialvers. AG-Anteil z. KV, RV, ALV, PfV	64.000	57.200	40.072,62	-	1 10
50000	Unterhalt der Gebäude (Kindergärten, Zufahrten, Wege, Pausenhof, Spielplätze)	2.000	1.500	1.638,82	-	
52000	Geräte, Ausstattungs- und Ausrüstungsgegenstände	2.000	2.000	3.198,46	-	
53000	Kopierermiete	600	600	504,36	-	
54000	Bewirtschaftung der Grundstücke, baul. Anlagen usw.	45.000	20.000	13.984,42	-	
56000	Besondere Aufwendungen für Bedienstete (Aus- und Fortbildung, Lehrgänge, Reisekosten)	5.000	2.500	969,76	-	
63000	Sonstige Sachausgaben (Weiterleitung Spielgeldeinnahmen)	4.000	2.600	3.180,00	-	
63200	Anschaffungen aus Spenden	500	500	399,20	-	
63300	- Einrichtungen der Jugendarbeit - TAGESEINRICHTUNGEN FUER KINDER Anschaffungen aus Spielgeld (Einnahmen HHSt. 46400.15100)	2.500	0	0,00	-	
63800	Weitere Verwaltungs- und Betriebsausgaben (Beförderungskosten Kindergartenkinder)	1.200	1.000	493,20	-	
65000	Bürobedarf	300	400	313,62	-	
65100	Bücher und Zeitschriften, Kommentare	500	500	49,90	-	
65200	Post- und Fernmeldegebühren	800	800	652,67	-	
71200	Zuweisungen und Zuschüsse für laufende Zwecke an Kindergärten (Personalkostenzuschüsse)	65.000	51.000	92.626,36	-	

Haushaltsplan Verwaltungshaushalt 2023 (in EUR)

Hhst.	Bezeichnung	Haushaltsansatz 2023	Haushaltsansatz 2022	Ergebnis der Jahresrechnung 2021	AMT	HV
46400	TAGESEINRICHTUNGEN FUER KINDER					
	Summe Ausgaben	521.400	420.600	358.144,55		
	Summe Einnahmen	312.050	267.550	235.943,59		
	Summe Ausgaben	521.400	420.600	358.144,55		
	(-) Zuschuss / (+) Überschuss	-209.350	-153.050	-122.200,96		
47	Förderung anderer Träger der Wohlfahrtspflege u. Jugendhilfe					
47000	FOERDERUNG AND. TRAEGER DER WOHLFAHRTSPFLEGE U. JUGENDHILFE					
70000	Zuschüsse f. lfd. Zwecke a. soz. oder ähnl. Einrichtungen. f. Organisation d. freien Wohlfahrtspf. (Sozial- u. Dorfhelf. Station)	2.600	3.400	2.481,60	-	
	Summe Ausgaben	2.600	3.400	2.481,60		
	keine Einnahmen	0	0	0,00		
	Summe Ausgaben	2.600	3.400	2.481,60		
	(-) Zuschuss / (+) Überschuss	-2.600	-3.400	-2.481,60		

Haushaltsplan Verwaltungshaushalt 2023 (in EUR)

Hhst.	Bezeichnung	Haushaltsansatz 2023	Haushaltsansatz 2022	Ergebnis der Jahresrechnung 2021	AMT	HV
5	Gesundheit, Erholung, Sport					
55	Förderung des Sports					
55000	FOERDERUNG DES SPORTS					
64000	Steuern, Versicherungen, Schadensfälle (Loipenversicherung)	200	200	131,17	-	
70000	Zuschüsse für Unterhalt u. Betrieb der Sporthalle	0	0	29.618,74	-	
	Summe Ausgaben	200	200	29.749,91		
	keine Einnahmen	0	0	0,00		
	Summe Ausgaben	200	200	29.749,91		
	(-) Zuschuss / (+) Überschuss	-200	-200	-29.749,91		
56	Eigene Sportstätten					
56000	EIGENE SPORTSTAETTEN					
52000	Geräte, Ausstattungs- und Ausrüstungsgegenstände, sonstige Gebrauchsgegenstände	100	100	0,00	-	
53000	Mieten u. Pachten (für Turnhallen und Sportplätze)	1.000	800	796,00	-	
54000	Bewirtschaftung d. Grundstücke baul. Anlagen usw. (Turnhallen u. Sportplätze)	100	100	4,19	-	
	Summe Ausgaben	1.200	1.000	800,19		
	keine Einnahmen	0	0	0,00		
	Summe Ausgaben	1.200	1.000	800,19		
	(-) Zuschuss / (+) Überschuss	-1.200	-1.000	-800,19		
58	Park- und Gartenanlagen (Kuranlagen, Kurplätze)					
58000	PARK- UND GARTENANLAGEN (KURANLAGEN, KURPLAETZE)					
51000	Unterhaltung des sonstigen unbeweglichen Vermögens (Park- u. Gartenanlagen usw.)	100	100	0,00	-	
	Summe Ausgaben	100	100	0,00		
	keine Einnahmen	0	0	0,00		
	Summe Ausgaben	100	100	0,00		
	(-) Zuschuss / (+) Überschuss	-100	-100	0,00		

Haushaltsplan Verwaltungshaushalt 2023 (in EUR)

Hhst.	Bezeichnung	Haushaltsansatz 2023	Haushaltsansatz 2022	Ergebnis der Jahresrechnung 2021	AMT	HV
6	Bau- und Wohnungswesen Verkehr					
63	Gemeindestrassen, Wege, Brücken					
63000	GEMEINDESTRASSEN, WEGE, BRUECKEN					
15000	Sonst. Verw. u. Betriebseinnahmen, Zahlungen f. Schadensfälle, Manöverschäd., Pers.Kost.Ersätze f. Baumassn., vermischte Einnahmen	500	500	47,85	-	
17100	Zuweisungen und Zuschüsse für laufende Zwecke vom Land Zuweis.a.d.Kfz-Steuer z.Unterhalt.d.Gde.Str.n.Art.13 b FAG	47.000	53.000	53.450,00	-	
	Summe Einnahmen	47.500	53.500	53.497,85		
41400	Entgelte für tariflich Beschäftigte	36.000	41.000	43.738,46	-	1 10
41500	Arbeiterlöhne	400	0	0,00	-	
43400	Beiträge zu Versorgungskassen - ZVK d. Bayer. Gemeinden	3.000	3.300	2.867,63	-	1 10
44400	Beiträge z. ges. Sozialvers. AG-Anteil z. KV, RV, AIV, PV	12.000	12.000	9.145,56	-	1 10
51000	Unterhaltung d. sonstigen unbeweglichen Vermögens (Strassen, Wege, Brücken, Gehwege usw.)	70.000	150.000	72.211,54	-	
52000	Geräte, Ausstattungs- und Ausrüstungsgegenstände, sonstige Gebrauchsgegenstände	2.000	7.000	1.029,87	-	
54000	Bewirtschaftung der Grundstücke, baulichen Anlagen usw. einschl. Gebäudeversicherung	200	200	122,37	-	
55000	Haltung von Fahrzeugen (Strassenunterhaltungsfahrzeugen)	16.000	14.000	11.862,41	-	
56000	Besondere Aufwendungen für Bedienstete -Strassenarbeiter- (Aus- u. Fortbild., Dienst- und Schutzkleidung und dgl.)	500	500	229,00	-	
63000	Weitere Betriebsausgaben Verbrauchsmittel Str.Bauhof, Hausnummernschilder z. Weiterveräusserung und dgl.)	100	100	168,27	-	
65500	Gerichts- Notar- und ähnliche Kosten einschl. Nebenkosten	500	500	0,00	-	
	Summe Ausgaben	140.700	228.600	141.375,11		
	Summe Einnahmen	47.500	53.500	53.497,85		
	Summe Ausgaben	140.700	228.600	141.375,11		
	(-) Zuschuss / (+) Überschuss	-93.200	-175.100	-87.877,26		
67	Strassenbeleuchtung und Strassenreinigung					
67000	STRASSENBELEUCHTUNG					
51000	Unterhaltung des sonstigen unbeweglichen Vermögens - Strassenbeleuchtung-	4.300	4.000	5.495,35	-	
63000	Weitere Betriebsausgaben (Stromverbrauch)	15.000	7.000	5.451,09	-	
	Summe Ausgaben	19.300	11.000	10.946,44		
	keine Einnahmen	0	0	0,00		
	Summe Ausgaben	19.300	11.000	10.946,44		
	(-) Zuschuss / (+) Überschuss	-19.300	-11.000	-10.946,44		

Haushaltsplan Verwaltungshaushalt 2023 (in EUR)

Hhst.	Bezeichnung	Haushaltsansatz 2023	Haushaltsansatz 2022	Ergebnis der Jahresrechnung 2021	AMT	HV
69	Wasserläufe, Wasserbau					
69000	WASSERLAEUFE WASSERBAU					
51000	Unterhaltung des sonstigen unbeweglichen Vermögens (einschl. Bachräumungen)	3.000	2.500	1.297,08	-	
	Summe Ausgaben	3.000	2.500	1.297,08		
	keine Einnahmen	0	0	0,00		
	Summe Ausgaben	3.000	2.500	1.297,08		
	(-) Zuschuss / (+) Überschuss	-3.000	-2.500	-1.297,08		

Haushaltsplan Verwaltungshaushalt 2023 (in EUR)

Hhst.	Bezeichnung	Haushaltsansatz 2023	Haushaltsansatz 2022	Ergebnis der Jahresrechnung 2021	AMT	HV
7	Öffentliche Einrichtungen Wirtschaftsförderungen					
70	Abwasserbeseitigung					
70000	ABWASSERBESEITIGUNG					
11000	Kanalbenutzungsgebühren und dgl.	47.000	49.000	61.685,21	-	
11100	Abwasserbenutzungsgebühren (Anlieferung von Fäkalschlamm durch Kleineinleiter)	1.000	1.000	2.185,89	-	
	Summe Einnahmen	48.000	50.000	63.871,10		
41400	Entgelte für tariflich Beschäftigte	12.000	9.000	11.460,32	-	1 10
50000	Unterhaltung der Grundstücke u. baulichen Anlagen	200	200	753,27	-	1 70
51000	Unterhaltung d. sonstigen unbeweglichen Vermögens (Tiefbauten der Abwasserbeseitigung, Kanalnetz u. dgl.)	5.000	5.000	192,66	-	1 70
52000	Geräte, Ausstattungs- u. Ausrüstungsgegenstände, sonstige allgem. Gebrauchsgegenstände (Unterhalt u. Anschaffung bewegl. Sachen).	1.000	1.000	99,72	-	1 70
54000	Bewirtschaftung d. Grundstücke baulichen Anlagen usw. (Gebühren, Reinigung, Beleucht. Versicherungen, sonst. Kosten)	30.000	4.000	3.592,03	-	1 70
56200	Kosten f. Lehrgänge, Kurse f. Aus- und Fortbildung (einschl. Reisekosten)	200	200	195,00	-	1 70
63000	Weitere Verwaltungs- und Betriebsausgaben (Arbeitsstoffe, Stromverbrauch, sonst. Verbrauchsmittel usw.)	2.000	2.000	0,00	-	1 70
63400	Energieverbrauch für Betriebszwecke (Stromverbrauch)	12.000	5.500	4.710,62	-	1 70
64100	Abwasserabgabe nach § 9 Abs. 1 und 2 AbwAG (Abführung an Staatsoberk.)	6.000	6.000	5.726,41	-	1 70
65200	Post- und Fernmeldegebühren	500	0	0,00	-	
65500	Sachverständigen-, Gerichts- und ähnliche Kosten	3.500	2.400	1.776,85	-	1 70
67900	Innere Verrechnungen	11.000	7.000	7.074,63	-	1 70
	Summe Ausgaben	83.400	42.300	35.581,51		
	Summe Einnahmen	48.000	50.000	63.871,10		
	Summe Ausgaben	83.400	42.300	35.581,51		
	(-) Zuschuss / (+) Überschuss	-35.400	7.700	28.289,59		
70001	ABWASSERBESEITIGUNG 001					
11100	Abwasserabgabe von Einleitern (Kleineinleiterabgabe gemäss § 9 Abs. 2 AbwAG)	700	800	805,29	-	
	Summe Einnahmen	700	800	805,29		
64100	Abwasserabgabe (Kleineinleiter) nach § 9 Abs. 1 und 2 AbwAG (Abführung an Staatsoberk.)	800	800	782,33	-	
	Summe Ausgaben	800	800	782,33		
	Summe Einnahmen	700	800	805,29		
	Summe Ausgaben	800	800	782,33		
	(-) Zuschuss / (+) Überschuss	-100	0	22,96		

Haushaltsplan Verwaltungshaushalt 2023 (in EUR)

Hhst.	Bezeichnung	Haushaltsansatz 2023	Haushaltsansatz 2022	Ergebnis der Jahresrechnung 2021	AMT	HV
72	Abfallbeseitigung					
72000	ABFALLBESEITIGUNG					
16200	Erstattung v. Ausgaben d.Verw.Hh. von Gemeinden und Gemeindeverbänden	16.000	12.000	12.825,13	-	
	Summe Einnahmen	16.000	12.000	12.825,13		
41400	Entgelte für tariflich Beschäftigte	12.000	10.000	8.659,13	-	1 10
43400	Beiträge zu Versorgungskassen - ZVK d. Bayer. Gemeinden	300	300	267,70	-	1 10
44400	Beiträge z. ges. Sozialvers. AG-Anteil zur KV, RV, AIV, PFV	2.900	2.800	2.617,39	-	1 10
50000	Unterhaltung der Grundstücke und baulichen Anlagen (lfd. Unterhalt eigener, gemieteter Gebäude und Anlagen)	300	300	17,99	-	
54000	Bewirtschaftung der Grundstücke, baulichen Anlagen usw.	1.400	1.400	1.054,75	-	
63000	Weitere Verwaltungs- und Betriebsausgaben	400	400	295,64	-	
64000	Unterstützungsfonds Bayerisches Bodenschutzgesetz	700	700	103,00	-	
	Summe Ausgaben	18.000	15.900	13.015,60		
	Summe Einnahmen	16.000	12.000	12.825,13		
	Summe Ausgaben	18.000	15.900	13.015,60		
	(-) Zuschuss / (+) Überschuss	-2.000	-3.900	-190,47		
75	Bestattungswesen					
75000	BESTATTUNGSWESEN					
11200	Grabplatzgebühren (Neukauf, Verlängerung)	0	0	306,80	-	
11300	Gebühren und Entgelte für Leichenhaus, Verbrauchsmaterial	500	500	390,00	-	
	Summe Einnahmen	500	500	696,80		
41400	Entgelte für tariflich Beschäftigte (Wasserwart)	500	0	710,83	-	1 10
50000	Unterhaltung der Grundstücke und baulichen Anlagen (Leichenhaus, Garage f. Leichenfahrzeuge und dgl.)	500	200	24.224,46	-	
54000	Bewirtschaftung der Grundstücke, baulichen Anlagen usw.	100	100	15,40	-	
63000	Weitere Verwaltungs- und Betriebsausgaben	100	100	0,00	-	
68000	Abschreibungen	50	50	0,99	-	
68500	Verzinsung des Anlagekapitals	50	50	0,20	-	
	Summe Ausgaben	1.300	500	24.951,88		
	Summe Einnahmen	500	500	696,80		
	Summe Ausgaben	1.300	500	24.951,88		
	(-) Zuschuss / (+) Überschuss	-800	0	-24.255,08		

Haushaltsplan Verwaltungshaushalt 2023 (in EUR)

Hhst.	Bezeichnung	Haushaltsansatz 2023	Haushaltsansatz 2022	Ergebnis der Jahresrechnung 2021	AMT	HV
76	Kabelanlage, Umsetzer, Gemein- schaftsanlagen					
76200	ANSCHLAGSAEULEN, PLAKATTAFELN UND SONST. WERBEEINRICHTUNGEN					
14000	Mieten und Pachten (Für Anschlagssäulen, Plakattafeln und dgl.	100	100	0,00	-	
	Summe Einnahmen	100	100	0,00		
	Summe Einnahmen	100	100	0,00		
	keine Ausgaben	0	0	0,00		
	(-) Zuschuss / (+) Überschuss	100	100	0,00		
76300	UHRENANLAGEN, GLOCKEN					
50000	Unterhaltung der Grundstücke und baulichen Anlagen (Kirchturmuhre)	100	100	76,70	-	
54000	Bewirtschaftung der Grundstücke, baulichen Anlagen usw.	100	100	16,76	-	
	Summe Ausgaben	200	200	93,46		
	keine Einnahmen	0	0	0,00		
	Summe Ausgaben	200	200	93,46		
	(-) Zuschuss / (+) Überschuss	-200	-200	-93,46		
76400	DORFGEMEINSCHAFTSHAEUSER,MEHR- ZWECKHAEUSER, STADTHALLEN					
54000	Bewirtschaftung d. Grundstücke und baulichen Anlagen	500	400	431,80	-	
	Summe Ausgaben	500	400	431,80		
	keine Einnahmen	0	0	0,00		
	Summe Ausgaben	500	400	431,80		
	(-) Zuschuss / (+) Überschuss	-500	-400	-431,80		
76500	TRINKBRUNNEN					
51000	Unterhaltung des sonst. unbeweglichen Vermögens (Dorfbrunnen)	100	100	0,00	-	
	Summe Ausgaben	100	100	0,00		
	keine Einnahmen	0	0	0,00		
	Summe Ausgaben	100	100	0,00		
	(-) Zuschuss / (+) Überschuss	-100	-100	0,00		
78	Förderung der Land- und Forstwirtschaft					
78000	FOERDERUNG DER LAND- UND FORSTWIRTSCHAFT					
51000	Unterhaltung des sonstigen unbeweglichen Vermögens (Feldwege, sonst. landwirtsch. Wege)	2.000	2.000	1.129,99	-	
71700	Zuweisungen und Zuschüsse für laufende Zwecke an übrige Bereiche (Maschinenring)	200	200	60,00	-	
	Summe Ausgaben	2.200	2.200	1.189,99		
	keine Einnahmen	0	0	0,00		
	Summe Ausgaben	2.200	2.200	1.189,99		
	(-) Zuschuss / (+) Überschuss	-2.200	-2.200	-1.189,99		

Haushaltsplan Verwaltungshaushalt 2023 (in EUR)

Hhst.	Bezeichnung	Haushaltsansatz 2023	Haushaltsansatz 2022	Ergebnis der Jahresrechnung 2021	AMT	HV
8	Wirtschaftliche Unternehmen Allg. Grund- u. Sondervermögen					
81	Versorgungsunternehmen					
81000	VERSORGUNGSUNTERNEHMEN, ELEKTRIZITAETSVERSORGUNG					
11000	Benutzungsgebühren und ähnliche Entgelte (Stromverkauf aus Photovoltaikanlage)	20.000	20.000	21.077,85	-	
11900	Umsatzsteuer (Mehrwertsteuer) aus steuerpflichtigen Entgelten	4.000	4.000	3.706,32	-	
15900	Umsatzsteuerrückvergütung vom Finanzamt	11.000	0	0,00	-	
22000	Konzessionsabgaben (Stromversorger LEW Augsburg)	34.000	34.000	33.968,70	-	
	Summe Einnahmen	69.000	58.000	58.752,87		
51000	Unterhaltung des sonstigen unbeweglichen Vermögens (Photovoltaikanlage)	300	1.300	0,00	-	
63800	Verwaltungs- und Betriebsausgaben (Betriebsmittelnutzung)	100	100	25,76	-	
64000	Versicherung, Schadensfälle (Elektronikversicherung)	500	500	417,22	-	
64100	Umsatzsteuer (Zahllast) an Finanzamt , Körperschaftssteuer, Gewerbesteuer	6.000	6.000	4.397,33	-	
64200	Umsatzsteuer an Lieferanten	100	100	4,52	-	
68000	Abschreibungen (Photovoltaikanlage)	8.000	8.000	7.754,50	-	
68500	Verzinsung des Anlagekapitals (Photovoltaikanlage)	500	500	474,43	-	
	Summe Ausgaben	15.500	16.500	13.073,76		
	Summe Einnahmen	69.000	58.000	58.752,87		
	Summe Ausgaben	15.500	16.500	13.073,76		
	(-) Zuschuss / (+) Überschuss	53.500	41.500	45.679,11		
81500	WASSERVERSORGUNG					
11000	Entgelte für Wasserlieferungen einschl. Grundgebühren	0	0	33.349,43	-	
11500	Entgelte für Wasserlieferungen einschl. Grundgebühren	27.000	27.000	0,00	-	
11950	Umsatzsteuer (Mehrwertsteuer) aus steuerpflicht. Entgelten	2.000	2.000	0,00	-	
15000	Vermischte Einnahmen (u.a. Zahlungen für Schadensfälle und aus Regressansprüchen usw.)	200	200	0,00	-	
15900	Umsatzsteuer aus Beiträgen u. ähnl. Entgelten, die im Verm-HH nachgewiesen sind	500	500	353,42	-	
15910	Umsatzsteuerrückvergütungen durch das Finanzamt	500	500	824,21	-	
	Summe Einnahmen	30.200	30.200	34.527,06		
41400	Entgelte für tariflich Beschäftigte	9.000	8.000	3.144,07	-	1 10
51000	Unterhaltung des sonstigen unbeweglichen Vermögens (Tiefbrunnen der Wasserversorgung und dgl.)	7.000	4.100	9.677,53	-	1 80
52000	Geräte, Ausstattungs- und Ausrüstungsgegenstände, sonstige Gebrauchsgegenstände	200	200	1.766,82	-	1 80
53000	Pachten (Quellfassungsbereich)	800	600	766,99	-	1 80
56000	Besondere Aufwendungen für Bedienstete (Arbeits- und Schutzkleidung, Aus-/Fortbildung und dgl.)	200	300	0,00	-	1 80

Haushaltsplan Verwaltungshaushalt 2023 (in EUR)

Hhst.	Bezeichnung	Haushaltsansatz 2023	Haushaltsansatz 2022	Ergebnis der Jahresrechnung 2021	AMT	HV
81500 WASSERVERSORGUNG						
63000	Verw. und Betriebsausgaben, Verbrauchsmittel	200	200	0,00	-	1 80
63400	Energieverbrauch für Betriebszwecke	15.000	6.000	4.105,76	-	1 80
64000	Sachversicherungen, Beitrag BGGW	100	100	27,28	-	1 80
64100	Umsatzsteuer (Zahllast) an das Finanzamt	2.000	1.500	762,16	-	1 80
64200	Umsatzsteuer an Lieferanten (soweit als Vorsteuer abziehbar)	6.000	3.000	3.165,52	-	1 80
65200	Post- und Fernmeldegebühren	400	400	438,68	-	1 80
65500	Sachverständigen-, Gerichts- und ähnliche Kosten (Physik. u. Chem. Wasseruntersuchungen)	1.000	32.000	1.307,00	-	1 80
67900	Innere Verrechnungen	6.000	4.000	3.794,37	-	1 80
68000	Abschreibungen	6.100	4.000	3.369,76	-	1 80
68500	Verzinsung des Anlagekapitals	2.550	1.500	1.450,37	-	1 80
	Summe Ausgaben	56.550	65.900	33.776,31		
	Summe Einnahmen	30.200	30.200	34.527,06		
	Summe Ausgaben	56.550	65.900	33.776,31		
	(-) Zuschuss / (+) Überschuss	-26.350	-35.700	750,75		
81501 WASSERVERSORGUNG ROMATSRIED						
15910	Umsatzsteuerrückvergütungen durch das Finanzamt	0	0	8.376,60	-	
	Summe Einnahmen	0	0	8.376,60		
64200	Umsatzsteuer an Lieferanten (soweit als Vorsteuer abziehbar)	0	0	6.819,55	-	1 81
	Summe Ausgaben	0	0	6.819,55		
	Summe Einnahmen	0	0	8.376,60		
	Summe Ausgaben	0	0	6.819,55		
	(-) Zuschuss / (+) Überschuss	0	0	1.557,05		
81502 WASSERVERSORGUNG BINKENHOFEN						
11000	Entgelte für Wasserlieferungen einschl. Grundgebühren	0	0	908,59	-	
11500	Entgelte für Wasserlieferungen einschl. Grundgebühren	700	700	0,00	-	
11950	Umsatzsteuer (Mehrwertsteuer) aus steuerpflicht. Entgelten	100	100	0,00	-	
15910	Umsatzsteuerrückvergütung durch das Finanzamt	0	0	16,49	-	
	Summe Einnahmen	800	800	925,08		
51000	Unterhaltung des sonstigen unbeweglichen Vermögens	300	300	0,00	-	1 82
63500	Bezug von Fremdwasser	700	700	654,90	-	1 82
64100	Umsatzsteuer (Zahllast) an das Finanzamt	100	100	85,96	-	1 82
64200	Umsatzsteuer an Lieferanten (soweit als Vorsteuer abziehbar)	100	100	45,84	-	1 82
68000	Abschreibungen	0	0	80,78	-	
	Summe Ausgaben	1.200	1.200	867,48		
	Summe Einnahmen	800	800	925,08		
	Summe Ausgaben	1.200	1.200	867,48		
	(-) Zuschuss / (+) Überschuss	-400	-400	57,60		

Haushaltsplan Verwaltungshaushalt 2023 (in EUR)

Hhst.	Bezeichnung	Haushaltsansatz 2023	Haushaltsansatz 2022	Ergebnis der Jahresrechnung 2021	AMT	HV
85	Forstwirtschaftliche Unternehmen					
85501	RECHTLERWALD EGGENTHAL					
13000	Einnahmen aus Verkauf von forstwirtsch. Erzeugnissen u. bewegl. Sachen, die nicht als Vermögen erfasst waren)	5.000	8.000	641,74	-	
17100	Zuweisungen u. Zuschüsse für lfd. Zwecke vom Land - Gemeinwohlausgleich-	200	200	1.995,10	-	
21000	Gewinnanteile von wirtschaftlichen Unternehmen und aus Beteiligungen	100	100	2,76	-	
	Summe Einnahmen	5.300	8.300	2.639,60		
41400	Entgelte für tariflich Beschäftigte	2.000	2.000	2.919,84	-	1 10
51000	Unterhaltung des sonstigen unbeweglichen Vermögens (Holzfuhrwege, Forstkulturen und dgl.)	1.200	1.200	396,27	-	
52000	Geräte, Ausstattungs- und Ausrüstungsgegenstände, sonstige Gebrauchsgegenstände	500	500	59,02	-	
64300	Versicherungen, Schadensfälle (Haftpflcht-, Unfall-, Vermögensschadenversicherung, Leistungen f. Schadensfälle)	600	500	537,37	-	
66100	Mitgliedsbeiträge an Verbände u. dgl.	100	100	64,13	-	
67300	Erstattung von Ausgaben des Verwaltungshaushalts an Zweckverbände/Verw.Gemeinsch.-	150	150	150,00	-	
	Summe Ausgaben	4.550	4.450	4.126,63		
	Summe Einnahmen	5.300	8.300	2.639,60		
	Summe Ausgaben	4.550	4.450	4.126,63		
	(-) Zuschuss / (+) Überschuss	750	3.850	-1.487,03		
85502	GEMEINDEWALD EGGENTHAL					
13000	Einnahmen aus Verkauf v. forstwirtsch. Erzeugnissen u. bewegl. Sachen, die nicht als Vermögen erfasst waren)	15.000	20.000	613,68	-	
17100	Zuweisungen u. Zuschüsse für lfd. Zwecke vom Land - Gemeinwohlausgleich-	1.400	100	1.703,75	-	
21000	Gewinnanteile von wirtschaftlichen Unternehmen und aus Beteiligungen	100	100	8,29	-	
	Summe Einnahmen	16.500	20.200	2.325,72		
41400	Entgelte für tariflich Beschäftigte	1.000	1.000	1.043,80	-	1 10
51000	Unterhaltung des sonstigen unbeweglichen Vermögens (Holzfuhrwege, Forstkulturen und dgl.)	5.000	9.000	635,61	-	
52000	Geräte, Ausstattungs- und Ausrüstungsgegenstände, sonstige Gebrauchsgegenstände	500	500	6,67	-	
64300	Versicherungen, Schadensfälle (Haftpflcht-, Unfall-, Vermögensschadenversicherung, Leistungen f. Schadensfälle)	400	400	406,55	-	
66100	Mitgliedsbeiträge an Verbände u. dgl.	100	100	15,00	-	
	Summe Ausgaben	7.000	11.000	2.107,63		
	Summe Einnahmen	16.500	20.200	2.325,72		
	Summe Ausgaben	7.000	11.000	2.107,63		
	(-) Zuschuss / (+) Überschuss	9.500	9.200	218,09		

Haushaltsplan Verwaltungshaushalt 2023 (in EUR)

Hhst.	Bezeichnung	Haushaltsansatz 2023	Haushaltsansatz 2022	Ergebnis der Jahresrechnung 2021	AMT	HV
85503	RECHTLERWALD ROMATSRIED					
13000	Einnahmen aus Verkauf v. forstwirtsch. Erzeugnissen u. bewegl. Sachen, die nicht als Vermögen erfasst waren)	2.000	4.000	4.581,02	-	
17100	Zuweisungen u. Zuschüsse für lfd. Zwecke vom Land - Gemeinwohlausgleich-	100	700	1.170,48	-	
	Summe Einnahmen	2.100	4.700	5.751,50		
41400	Entgelte für tariflich Beschäftigte	1.500	1.000	947,90	-	1 10
51000	Unterhaltung des sonstigen unbeweglichen Vermögens (Holzfuhrwege, Forstkulturen und dgl.)	5.000	10.000	2.024,94	-	
52000	Geräte, Ausstattungs- und Ausrüstungsgegenstände, sonstige Gebrauchsgegenstände	100	100	6,67	-	
64300	Versicherungen, Schadensfälle (Haftpflicht-, Unfall-, Vermögensschadenversicherung, Leistungen f. Schadensfälle)	200	200	150,16	-	
66100	Mitgliedsbeiträge an Verbände u. dgl.	100	100	15,00	-	
67300	Erstattung von Ausgaben des Zweckverbände/Verw.Gemeinsch.-	150	150	150,00	-	
	Summe Ausgaben	7.050	11.550	3.294,67		
	Summe Einnahmen	2.100	4.700	5.751,50		
	Summe Ausgaben	7.050	11.550	3.294,67		
	(-) Zuschuss / (+) Überschuss	-4.950	-6.850	2.456,83		
87	Sonstige wirtschaftliche Unternehmen					
87000	SONSTIGE WIRTSCHAFTLICHE UNTERNEHMEN					
21000	Anteile am Bilanzgewinn der Raiffeisenbank -Dividendengutschrift-	100	100	5,06	-	
	Summe Einnahmen	100	100	5,06		
	Summe Einnahmen	100	100	5,06		
	keine Ausgaben	0	0	0,00		
	(-) Zuschuss / (+) Überschuss	100	100	5,06		

Haushaltsplan Verwaltungshaushalt 2023 (in EUR)

Hhst.	Bezeichnung	Haushaltsansatz 2023	Haushaltsansatz 2022	Ergebnis der Jahresrechnung 2021	AMT	HV
88	Allgemeines Grundvermögen					
88000	ALLGEMEINES GRUNDVERMOEGEN					
14000	Mieteinnahmen aus Wohnungen	27.000	0	2.295,00	-	
14800	Mieten-Nebenkosten Müllgeb.	0	0	237,00	-	
	Summe Einnahmen	27.000	0	2.532,00		
50000	Unterhaltung der Grundstücke und baulichen Anlagen	500	300	0,00	-	
54000	Bewirtschaftung d. Grundstücke und baulichen Anlagen	3.500	300	137,77	-	
64000	Steuern, Versicherungen, Schadensfälle (Grundsteuer und dgl.)	1.600	1.500	1.560,21	-	
	Summe Ausgaben	5.600	2.100	1.697,98		
	Summe Einnahmen	27.000	0	2.532,00		
	Summe Ausgaben	5.600	2.100	1.697,98		
	(-) Zuschuss / (+) Überschuss	21.400	-2.100	834,02		
88100	ALLGEMEINES GRUNDVERMOEGEN					
14000	Pachteinnahmen aus unbebauten Grundstücken (Pers.Konto)	4.400	4.400	4.352,08	-	
	Summe Einnahmen	4.400	4.400	4.352,08		
	Summe Einnahmen	4.400	4.400	4.352,08		
	keine Ausgaben	0	0	0,00		
	(-) Zuschuss / (+) Überschuss	4.400	4.400	4.352,08		

Haushaltsplan Verwaltungshaushalt 2023 (in EUR)

Hhst.	Bezeichnung	Haushaltsansatz 2023	Ergebnis der Jahresrechnung 2022	AMT	HV
9	Allgemeine Finanzwirtschaft				
90	Steuern, allgemeine Zuweisungen und allgemeine Umlagen				
90000	STEUERN, ALLGEMEINE ZUWEISUNGEN UND ALLGEMEINE UMLAGEN				
00000	Grundsteuer -A- (land- u. forstwirtschaftliche Betriebe)	47.000	47.000	46.977,38	-
00100	Grundsteuer -B- (sonstige Grundstücke)	110.000	110.000	108.689,39	-
00300	Gewerbesteuer	432.000	399.000	610.860,21	-
01000	Gemeindeanteil a.d. Einkommensteuer (Anteil an Lohn- und Einkommensteuer einschl. des Zinsabschlages n.d. GFRG)	798.000	756.000	744.888,00	-
01200	Beteiligung am Aufkommen an der Umsatzsteuer (d. Wegfall der Gewerbekapitalsteuer ab 1998)	46.000	46.000	54.742,00	-
02200	Hundesteuer	5.000	3.700	3.894,00	-
04100	Schlüsselzuweisungen -vom Land- (Förderungsbeiträge nach Art.2 FAG)	369.000	418.000	424.708,00	-
06100	Allgemeine Zuweisungen (Finanzzuweisungen/Einkommen steuerersatz nach Art. 1 b FAG)	62.000	58.000	50.709,00	-
06160	Sonst. Allgemeine Zuweisungen -vom Land- (Kommunalanteil am Grunderwerbsteueraufkommen)	20.000	15.000	16.210,48	-
	Summe Einnahmen	1.889.000	1.852.700	2.061.678,46	
81000	Gewerbesteuerumlage nach dem Gemeindefinanzreformgesetz	54.000	58.000	66.262,00	-
83200	Allgemeine Umlagen an den Landkreis - Kreisumlage-	781.000	660.000	558.829,00	-
83300	Allgemeine Umlagen an die Verwaltungsgemeinschaft	238.000	191.000	168.464,01	-
	Summe Ausgaben	1.073.000	909.000	793.555,01	
	Summe Einnahmen	1.889.000	1.852.700	2.061.678,46	
	Summe Ausgaben	1.073.000	909.000	793.555,01	
	(-) Zuschuss / (+) Überschuss	816.000	943.700	1.268.123,45	

Haushaltsplan Verwaltungshaushalt 2023 (in EUR)

Hhst.	Bezeichnung	Haushaltsansatz 2023	Haushaltsansatz 2022	Ergebnis der Jahresrechnung 2021	AMT	HV
91	Sonstige allgemeine Finanzwirtschaft					
91000	SONSTIGE ALLGEMEINE FINANZ- WIRTSCHAFT					
20700	Zinseinnahmen aus Geldanlagen und Kontokorrentverkehr bei privaten Unternehmen/Kreditanstalten (Raiffeisenbanken)	100	100	0,00	-	
27000	Kalkulatorische Einnahmen (§ 12 KommHV) Abschreibungen	14.100	12.150	11.206,03	-	
27500	Kalkulatorische Einnahmen (§ 12 KommHV) Verzinsung des Anlagekapitals	3.050	2.100	1.965,39	-	
	Summe Einnahmen	17.250	14.350	13.171,42		
47000	Deckungsreserve für Personalausgaben gem. Par. 11 KommHV	10.000	2.000	0,00	-	1 10
80600	Zinsausgaben für Kredite und Kontokorrentverkehr bei sonstigen öffentlichen Sonderrechnungen (u.a. Sparkassen)	500	500	0,00	-	
80700	Zinsausgaben für Kredite und Kontokorrentverkehr bei privaten Unternehmen/Kreditanstalten (Raiffeisenbanken)	2.000	3.500	4.198,36	-	
86000	Zuführung zum Vermögenshaushalt (Einnahmen b. 91.300 i.Verm.HH)	144.000	179.000	759.266,43	-	
	Summe Ausgaben	156.500	185.000	763.464,79		
	Summe Einnahmen	17.250	14.350	13.171,42		
	Summe Ausgaben	156.500	185.000	763.464,79		
	(-) Zuschuss / (+) Überschuss	-139.250	-170.650	-750.293,37		

Vermögenshaushalt

Haushaltsplan Vermögenshaushalt (in EUR)

HHst.	Bezeichnung	Ansatz 2023	V.-Erm. 2023	Ansatz 2022	R.-ergebnis 2021
0	Allgemeine Verwaltung				
06	Einrichtung für die gesamte Verwaltung				
06000	EINRICHTUNGEN FUER DIE GESAMTE VERWALTUNG				
93500	Erwerb von beweglichen Sachen des Anlagevermögens	27.000	0	2.000	15.156,86
94000	Hochbaumassnahmen Erweiterungs-, Neu-, Um- und Ausbauten einschl. Nebenkosten	25.000	0	20.000	0,00
95000	Tiefbaumassnahmen und andere Baumassnahmen einschl. Nebenkosten	0	0	57.000	0,00
	Summe Ausgaben	52.000	0	79.000	15.156,86
	keine Einnahmen	0	0	0	0,00
	Summe Ausgaben	52.000	0	79.000	15.156,86
	(-) Zuschuss / (+) Überschuss	-52.000	0	-79.000	-15.156,86

HHst.	Invest. / Förderungen		Ausgabenbedarf aus Verpflichtungsermächtigungen					Amt	HV
	insgesamt	bereitgest.	gesamt	2024	2025	2026	2027		
06000									
93500	0	0	0	0	0	0	0	0	-
94000	0	0	0	0	0	0	0	0	-
95000	0	0	0	0	0	0	0	0	-
	-	-	0	0	0	0	0	0	0
	-	-	0	0	0	0	0	0	0
	-	-	0	0	0	0	0	0	0
	-	-	0	0	0	0	0	0	0

Haushaltsplan Vermögenshaushalt (in EUR)

HHst.	Bezeichnung	Ansatz 2023	V.-Erm. 2023	Ansatz 2022	R.-ergebnis 2021
1	Öffentliche Sicherheit und Ordnung				
13	Brandschutz				
13000	BRANDSCHUTZ				
36100	Zuweisungen und Zuschüsse für Investitionen u. Investitionsförderungsmassnahmen vom Land	2.800	0	0	9.000,00
36200	Zuweisungen und Zuschüsse für Investitionen u. Investitionsförd. Massnahmen v. Gemeinden/Gemeindeverb.	2.700	0	0	0,00
	Summe Einnahmen	5.500	0	0	9.000,00
93500	Erwerb von beweglichen Sachen des Anlagevermögens, Geräte und Ausrüstungsgegenstände	41.000	0	10.000	30.740,84
94000	Hochbaumassnahmen, Erweiterungs-, Neu-, Um- und Ausbauten (einschl. Nebenkosten)	18.500	0	0	0,00
	Summe Ausgaben	59.500	0	10.000	30.740,84
	Summe Einnahmen	5.500	0	0	9.000,00
	Summe Ausgaben	59.500	0	10.000	30.740,84
	(-) Zuschuss / (+) Überschuss	-54.000	0	-10.000	-21.740,84

HHst.	Invest. / Förderungen		Ausgabenbedarf aus Verpflichtungsermächtigungen					Folgejahre	Amt	HV
	insgesamt	bereitgest.	gesamt	2024	2025	2026	2027			
13000										
36100	0	0	0	0	0	0	0	0	-	
36200	0	0	0	0	0	0	0	0	-	
	-	-	0	0	0	0	0	0	0	
93500	0	0	0	0	0	0	0	0	-	
94000	0	0	0	0	0	0	0	0	-	
	-	-	0	0	0	0	0	0	0	
	-	-	0	0	0	0	0	0	0	
	-	-	0	0	0	0	0	0	0	

Haushaltsplan Vermögenshaushalt (in EUR)

HHst.	Bezeichnung	Ansatz 2023	V.-Erm. 2023	Ansatz 2022	R.-ergebnis 2021
2	Schulen				
21	Grund- und Mittelschulen				
21100	GRUNDSCHULEN				
95000	Tiefbaumassnahmen und andere Baumassnahmen einschl. Nebenkosten	1.100	0	25.000	5.247,22
	Summe Ausgaben	1.100	0	25.000	5.247,22
	keine Einnahmen	0	0	0	0,00
	Summe Ausgaben	1.100	0	25.000	5.247,22
	(-) Zuschuss / (+) Überschuss	-1.100	0	-25.000	-5.247,22
21300	MITTELSCHULEN				
34000	Einnahmen aus der Veräußerung von Grundstücken Rückübetragung Mittelschulgebäude Friesenried	119.000	0	0	0,00
	Summe Einnahmen	119.000	0	0	0,00
	Summe Einnahmen	119.000	0	0	0,00
	keine Ausgaben	0	0	0	0,00
	(-) Zuschuss / (+) Überschuss	119.000	0	0	0,00

HHst.	Invest. / Förderungen		Ausgabenbedarf aus Verpflichtungsermächtigungen					Amt	HV
	insgesamt	bereitgest.	gesamt	2024	2025	2026	2027		
21100									
95000	0	0	0	0	0	0	0	0	-
	-	-	0	0	0	0	0	0	0
	-	-	0	0	0	0	0	0	0
	-	-	0	0	0	0	0	0	0
	-	-	0	0	0	0	0	0	0
21300									
34000	0	0	0	0	0	0	0	0	-
	-	-	0	0	0	0	0	0	0
	-	-	0	0	0	0	0	0	0
	-	-	0	0	0	0	0	0	0
	-	-	0	0	0	0	0	0	0

Haushaltsplan Vermögenshaushalt (in EUR)

HHst.	Bezeichnung	Ansatz 2023	V.-Erm. 2023	Ansatz 2022	R.-ergebnis 2021
3	Wissenschaft, Forschung und Kulturpflege				
36	Naturschutz, Denkmalschutz und -pflege				
36500	DENKMALSCHUTZ UND -PFLEGE				
94000	Hochbaumassnahmen, Erweiterungs-, Neu-, Um- und Ausbauten (einschl. Nebenkosten)	0	0	6.000	1.071,00
	Summe Ausgaben	0	0	6.000	1.071,00
	keine Einnahmen	0	0	0	0,00
	Summe Ausgaben	0	0	6.000	1.071,00
	(-) Zuschuss / (+) Überschuss	0	0	-6.000	-1.071,00

HHst.	Invest. / Förderungen		Ausgabenbedarf aus Verpflichtungsermächtigungen					Amt	HV
	insgesamt	bereitgest.	gesamt	2024	2025	2026	2027		
36500									
94000	0	0	0	0	0	0	0	0	-
	-	-	0	0	0	0	0	0	0
	-	-	0	0	0	0	0	0	0
	-	-	0	0	0	0	0	0	0
	-	-	0	0	0	0	0	0	0

Haushaltsplan Vermögenshaushalt (in EUR)

HHst.	Bezeichnung	Ansatz 2023	V.-Erm. 2023	Ansatz 2022	R.-ergebnis 2021
4	Soziale Sicherung				
46	Einrichtungen der Jugendarbeit				
46400	TAGESEINRICHTUNGEN FUER KINDER				
93500	Erwerb von beweglichen Sachen des Anlagevermögens	2.000	0	2.000	2.900,98
94000	Hochbaumassnahmen, Erweiterungs-, Neu-, Um- und Ausbauten einschl. Nebenkosten	205.000	0	214.000	42.339,39
	Summe Ausgaben	207.000	0	216.000	45.240,37
	keine Einnahmen	0	0	0	0,00
	Summe Ausgaben	207.000	0	216.000	45.240,37
	(-) Zuschuss / (+) Überschuss	-207.000	0	-216.000	-45.240,37

HHst.	Invest. / Förderungen		Ausgabenbedarf aus Verpflichtungsermächtigungen					Amt	HV
	insgesamt	bereitgest.	gesamt	2024	2025	2026	2027		
46400									
93500	0	0	0	0	0	0	0	0	-
94000	0	0	0	0	0	0	0	0	-
	-	-	<u>0</u>	<u>0</u>	<u>0</u>	<u>0</u>	<u>0</u>	<u>0</u>	<u>0</u>
	-	-	<u>0</u>	<u>0</u>	<u>0</u>	<u>0</u>	<u>0</u>	<u>0</u>	<u>0</u>
	-	-	<u>0</u>	<u>0</u>	<u>0</u>	<u>0</u>	<u>0</u>	<u>0</u>	<u>0</u>
	-	-	<u>0</u>	<u>0</u>	<u>0</u>	<u>0</u>	<u>0</u>	<u>0</u>	<u>0</u>

Haushaltsplan Vermögenshaushalt (in EUR)

HHst.	Bezeichnung	Ansatz 2023	V.-Erm. 2023	Ansatz 2022	R.-ergebnis 2021
5	Gesundheit, Erholung, Sport				
56	Eigene Sportstätten				
56000	EIGENE SPORTSTAETTEN				
36800	Zuweisungen u.Zuschüsse f. Investitonen u. Invest.Förderungs- massnahmen v.übr.Bereich (Spenden von Privat)	0	0	0	21.350,00
	Summe Einnahmen	0	0	0	21.350,00
93500	Erwerb von beweglichen Sachen des Anlagevermögens	0	0	0	21.348,60
	Summe Ausgaben	0	0	0	21.348,60
	Summe Einnahmen	0	0	0	21.350,00
	Summe Ausgaben	0	0	0	21.348,60
	(-) Zuschuss / (+) Überschuss	0	0	0	1,40

HHst.	Invest. / Förderungen		Ausgabenbedarf aus Verpflichtungsermächtigungen					Amt	HV
	insgesamt	bereitgest.	gesamt	2024	2025	2026	2027		
56000									
36800	0	0	0	0	0	0	0	0	-
	-	-	0	0	0	0	0	0	0
93500	0	0	0	0	0	0	0	0	-
	-	-	0	0	0	0	0	0	0
	-	-	0	0	0	0	0	0	0
	-	-	0	0	0	0	0	0	0
	-	-	0	0	0	0	0	0	0

Haushaltsplan Vermögenshaushalt (in EUR)

HHst.	Bezeichnung	Ansatz 2023	V.-Erm. 2023	Ansatz 2022	R.-ergebnis 2021
6	Bau- und Wohnungswesen Verkehr				
60	Bauverwaltung				
60000	BAUVERWALTUNG				
95000	Tiefbaumassnahmen und andere Baumassnahmen einschl. Nebenkosten	0	0	60.000	0,00
98600	Zuschüsse für Investitionen und Investitionsförd. Maßnahmen an Planungsbüro (Erstellung Bebauungspläne)	210.000	0	100.000	0,00
	Summe Ausgaben	210.000	0	160.000	0,00
	keine Einnahmen	0	0	0	0,00
	Summe Ausgaben	210.000	0	160.000	0,00
	(-) Zuschuss / (+) Überschuss	-210.000	0	-160.000	0,00
61	Städtebauliche Planung, Städtebauförderung				
61000	STAEDTEBAUL. PLANUNG, STAEDTE- BAUFOERDERUNG, VERMESSUNG				
36100	Zuweisungen für Investitionen u. Investitionsförderungs-massnahmen v. Land (für Landschaftsplan)	0	0	50.000	0,00
	Summe Einnahmen	0	0	50.000	0,00
95000	Tiefbaumassnahmen und andere Baumassnahmen einschl. Nebenkosten (Kartenmaterial)	110.000	0	75.000	0,00
	Summe Ausgaben	110.000	0	75.000	0,00
	Summe Einnahmen	0	0	50.000	0,00
	Summe Ausgaben	110.000	0	75.000	0,00
	(-) Zuschuss / (+) Überschuss	-110.000	0	-25.000	0,00
62	Wohnungsbauförderung und Wohnungsfürsorge				
62003	BAUGEBIET "MITTERFELD"				
34000	Einnahmen aus der Veräußerung von Grundstücken	250.000	0	0	0,00
	Summe Einnahmen	250.000	0	0	0,00
	Summe Einnahmen	250.000	0	0	0,00
	keine Ausgaben	0	0	0	0,00
	(-) Zuschuss / (+) Überschuss	250.000	0	0	0,00
62004	BAUGEBIET "AM WÖRTHBACH"				
34000	Einnahmen aus der Veräußerung von Grundstücken	0	0	560.000	0,00
	Summe Einnahmen	0	0	560.000	0,00
	Summe Einnahmen	0	0	560.000	0,00
	keine Ausgaben	0	0	0	0,00
	(-) Zuschuss / (+) Überschuss	0	0	560.000	0,00

HHst.	Invest. / Förderungen		Ausgabenbedarf aus Verpflichtungsermächtigungen					Folgejahre	Amt	HV
	insgesamt	bereitgest.	gesamt	2024	2025	2026	2027			
60000										
95000	0	0	0	0	0	0	0	0	0	-
98600	0	0	0	0	0	0	0	0	0	-
	-	-	<u>0</u>	<u>0</u>	<u>0</u>	<u>0</u>	<u>0</u>	<u>0</u>	<u>0</u>	<u>0</u>
	-	-	<u>0</u>	<u>0</u>	<u>0</u>	<u>0</u>	<u>0</u>	<u>0</u>	<u>0</u>	<u>0</u>
	-	-	<u>0</u>	<u>0</u>	<u>0</u>	<u>0</u>	<u>0</u>	<u>0</u>	<u>0</u>	<u>0</u>
	-	-	<u>0</u>	<u>0</u>	<u>0</u>	<u>0</u>	<u>0</u>	<u>0</u>	<u>0</u>	<u>0</u>
61000										
36100	0	0	0	0	0	0	0	0	0	-
	-	-	<u>0</u>	<u>0</u>	<u>0</u>	<u>0</u>	<u>0</u>	<u>0</u>	<u>0</u>	<u>0</u>
95000	0	0	0	0	0	0	0	0	0	-
	-	-	<u>0</u>	<u>0</u>	<u>0</u>	<u>0</u>	<u>0</u>	<u>0</u>	<u>0</u>	<u>0</u>
	-	-	<u>0</u>	<u>0</u>	<u>0</u>	<u>0</u>	<u>0</u>	<u>0</u>	<u>0</u>	<u>0</u>
	-	-	<u>0</u>	<u>0</u>	<u>0</u>	<u>0</u>	<u>0</u>	<u>0</u>	<u>0</u>	<u>0</u>
	-	-	<u>0</u>	<u>0</u>	<u>0</u>	<u>0</u>	<u>0</u>	<u>0</u>	<u>0</u>	<u>0</u>
62003										
34000	0	0	0	0	0	0	0	0	0	-
	-	-	<u>0</u>	<u>0</u>	<u>0</u>	<u>0</u>	<u>0</u>	<u>0</u>	<u>0</u>	<u>0</u>
	-	-	<u>0</u>	<u>0</u>	<u>0</u>	<u>0</u>	<u>0</u>	<u>0</u>	<u>0</u>	<u>0</u>
	-	-	<u>0</u>	<u>0</u>	<u>0</u>	<u>0</u>	<u>0</u>	<u>0</u>	<u>0</u>	<u>0</u>
	-	-	<u>0</u>	<u>0</u>	<u>0</u>	<u>0</u>	<u>0</u>	<u>0</u>	<u>0</u>	<u>0</u>
62004										
34000	0	0	0	0	0	0	0	0	0	-
	-	-	<u>0</u>	<u>0</u>	<u>0</u>	<u>0</u>	<u>0</u>	<u>0</u>	<u>0</u>	<u>0</u>
	-	-	<u>0</u>	<u>0</u>	<u>0</u>	<u>0</u>	<u>0</u>	<u>0</u>	<u>0</u>	<u>0</u>
	-	-	<u>0</u>	<u>0</u>	<u>0</u>	<u>0</u>	<u>0</u>	<u>0</u>	<u>0</u>	<u>0</u>
	-	-	<u>0</u>	<u>0</u>	<u>0</u>	<u>0</u>	<u>0</u>	<u>0</u>	<u>0</u>	<u>0</u>

Haushaltsplan Vermögenshaushalt (in EUR)

HHst.	Bezeichnung	Ansatz 2023	V.-Erm. 2023	Ansatz 2022	R.-ergebnis 2021
63	Gemeindestrassen, Wege, Brücken				
63000	GEMEINDESTRASSEN, WEGE, BRUECKEN				
34000	Einnahmen aus der Veräusserung von Grundstücken	0	0	0	7.140,00
35000	Beiträge und ähnl. Entgelte (Erschliessungsbeitrag nach dem BauGB zum Strassenausbau)	6.000	0	6.000	0,00
36100	Zuweisungen für Investitionen und Investitionsförderungsmaßnahmen vom Land	22.000	0	22.000	20.682,00
	Summe Einnahmen	28.000	0	28.000	27.822,00
93500	Erwerb von beweglichen Sachen des Anlagevermögens (Geräte, Maschinen, Fahrzeuge)	100.500	0	50.000	54.523,90
95000	Tiefbaumassnahmen und andere Baumassnahmen einschl. Nebenkosten	20.000	0	125.000	0,00
	Summe Ausgaben	120.500	0	175.000	54.523,90
	Summe Einnahmen	28.000	0	28.000	27.822,00
	Summe Ausgaben	120.500	0	175.000	54.523,90
	(-) Zuschuss / (+) Überschuss	-92.500	0	-147.000	-26.701,90
63001	Ortsstrasse Reichartsried				
93200	Erwerb von Grundstücken, grundstücksgleichen Rechten und Anlagen	20.000	0	15.000	0,00
	Summe Ausgaben	20.000	0	15.000	0,00
	keine Einnahmen	0	0	0	0,00
	Summe Ausgaben	20.000	0	15.000	0,00
	(-) Zuschuss / (+) Überschuss	-20.000	0	-15.000	0,00
63002	BAUGEBIET AM WÖRTHBACH				
35000	Beiträge und ähnl. Entgelte (Erschliessungsbeitrag nach dem BauGB zum Strassenausbau)	0	0	198.000	0,00
	Summe Einnahmen	0	0	198.000	0,00
	Summe Einnahmen	0	0	198.000	0,00
	keine Ausgaben	0	0	0	0,00
	(-) Zuschuss / (+) Überschuss	0	0	198.000	0,00
63007	Baugebiet MITTERFELD				
95000	Tiefbaumassnahmen und andere Baumassnahmen einschl. Nebenkosten	0	0	0	83,30
	Summe Ausgaben	0	0	0	83,30
	keine Einnahmen	0	0	0	0,00
	Summe Ausgaben	0	0	0	83,30
	(-) Zuschuss / (+) Überschuss	0	0	0	-83,30
63010	Baugebiet AM OELBERG				
95000	Tiefbaumassnahmen und andere Baumassnahmen einschl. Nebenkosten	10.000	0	10.000	0,00
	Summe Ausgaben	10.000	0	10.000	0,00
	keine Einnahmen	0	0	0	0,00
	Summe Ausgaben	10.000	0	10.000	0,00
	(-) Zuschuss / (+) Überschuss	-10.000	0	-10.000	0,00
63016	Straßenbau GRUB				
35000	Beiträge und ähnliche Entgelte	3.000	0	3.000	164,53
	Summe Einnahmen	3.000	0	3.000	164,53

HHSt.	Invest. / Förderungen		Ausgabenbedarf aus Verpflichtungsermächtigungen					Amt	HV
	insgesamt	bereitgest.	gesamt	2024	2025	2026	2027		
63000									
34000	0	0	0	0	0	0	0	0	-
35000	0	0	0	0	0	0	0	0	-
36100	0	0	0	0	0	0	0	0	-
	-	-	0	0	0	0	0	0	0
93500	0	0	0	0	0	0	0	0	-
95000	0	0	0	0	0	0	0	0	-
	-	-	0	0	0	0	0	0	0
	-	-	0	0	0	0	0	0	0
	-	-	0	0	0	0	0	0	0
	-	-	0	0	0	0	0	0	0
63001									
93200	0	0	0	0	0	0	0	0	-
	-	-	0	0	0	0	0	0	0
	-	-	0	0	0	0	0	0	0
	-	-	0	0	0	0	0	0	0
	-	-	0	0	0	0	0	0	0
63002									
35000	0	0	0	0	0	0	0	0	-
	-	-	0	0	0	0	0	0	0
	-	-	0	0	0	0	0	0	0
	-	-	0	0	0	0	0	0	0
	-	-	0	0	0	0	0	0	0
63007									
95000	0	0	0	0	0	0	0	0	-
	-	-	0	0	0	0	0	0	0
	-	-	0	0	0	0	0	0	0
	-	-	0	0	0	0	0	0	0
	-	-	0	0	0	0	0	0	0
63010									
95000	0	0	0	0	0	0	0	0	-
	-	-	0	0	0	0	0	0	0
	-	-	0	0	0	0	0	0	0
	-	-	0	0	0	0	0	0	0
	-	-	0	0	0	0	0	0	0
63016									
35000	0	0	0	0	0	0	0	0	-
	-	-	0	0	0	0	0	0	0

Haushaltsplan Vermögenshaushalt (in EUR)

HHst.	Bezeichnung	Ansatz 2023	V.-Erm. 2023	Ansatz 2022	R.-ergebnis 2021
63016	Straßenbau GRUB				
	Summe Einnahmen	3.000	0	3.000	164,53
	keine Ausgaben	0	0	0	0,00
	(-) Zuschuss / (+) Überschuss	3.000	0	3.000	164,53
63019	BAUGEBIET "AM ALPENBLICK"				
95000	Tiefbaumassnahmen und andere Baumassnahmen einschl. Nebenkosten	0	0	40.000	0,00
	Summe Ausgaben	0	0	40.000	0,00
	keine Einnahmen	0	0	0	0,00
	Summe Ausgaben	0	0	40.000	0,00
	(-) Zuschuss / (+) Überschuss	0	0	-40.000	0,00
67	Strassenbeleuchtung und Strassenreinigung				
67000	STRASSENBELEUCHTUNG				
96000	Betriebsanlagen und sonstige technische Anlagen einschl.Nebenkosten	3.400	0	3.000	0,00
	Summe Ausgaben	3.400	0	3.000	0,00
	keine Einnahmen	0	0	0	0,00
	Summe Ausgaben	3.400	0	3.000	0,00
	(-) Zuschuss / (+) Überschuss	-3.400	0	-3.000	0,00
69	Wasserläufe, Wasserbau				
69000	WASSERLAEUFE WASSERBAU				
93200	Erwerb von Grundstücken einschl. Nebenkosten und grundstücksgleichen Rechten	5.000	0	5.000	7.756,65
	Summe Ausgaben	5.000	0	5.000	7.756,65
	keine Einnahmen	0	0	0	0,00
	Summe Ausgaben	5.000	0	5.000	7.756,65
	(-) Zuschuss / (+) Überschuss	-5.000	0	-5.000	-7.756,65

HHst.	Invest. / Förderungen		Ausgabenbedarf aus Verpflichtungsermächtigungen					Amt	HV
	insgesamt	bereitgest.	gesamt	2024	2025	2026	2027		
63016									
	-	-	0	0	0	0	0	0	0
	-	-	0	0	0	0	0	0	0
	-	-	0	0	0	0	0	0	0
63019									
95000	0	0	0	0	0	0	0	0	-
	-	-	0	0	0	0	0	0	0
	-	-	0	0	0	0	0	0	0
	-	-	0	0	0	0	0	0	0
	-	-	0	0	0	0	0	0	0
67000									
96000	0	0	0	0	0	0	0	0	-
	-	-	0	0	0	0	0	0	0
	-	-	0	0	0	0	0	0	0
	-	-	0	0	0	0	0	0	0
	-	-	0	0	0	0	0	0	0
69000									
93200	0	0	0	0	0	0	0	0	-
	-	-	0	0	0	0	0	0	0
	-	-	0	0	0	0	0	0	0
	-	-	0	0	0	0	0	0	0
	-	-	0	0	0	0	0	0	0

Haushaltsplan Vermögenshaushalt (in EUR)

HHst.	Bezeichnung	Ansatz 2023	V.-Erm. 2023	Ansatz 2022	R.-ergebnis 2021
7	Öffentliche Einrichtungen Wirtschaftsförderungen				
70	Abwasserbeseitigung				
70001	ABWASSERBESEITIGUNG 001				
35000	Beiträge und ähnl. Entgelte (Beiträge nach Art. 5 KAG zur Abwasserbeseitigungsanlage)	0	0	35.000	15.054,90
35100	Erstattung von Kosten für den Grundstücksanschluss (Kosten nach Art. 9 KAG zur Abwasserbeseitigungsanlage)	0	0	8.000	0,00
	Summe Einnahmen	0	0	43.000	15.054,90
95000	Tiefbaumassnahmen und andere Baumassnahmen einschl. Nebenkosten (Baugebiete)	20.000	0	50.000	10.700,00
	Summe Ausgaben	20.000	0	50.000	10.700,00
	Summe Einnahmen	0	0	43.000	15.054,90
	Summe Ausgaben	20.000	0	50.000	10.700,00
	(-) Zuschuss / (+) Überschuss	-20.000	0	-7.000	4.354,90
76	Kabelanlage, Umsetzer, Gemein- schaftsanlagen				
76400	DORFGEMEINSCHAFTSHAEUSER,MEHR- ZWECKHAEUSER, STADTHALLEN				
36100	Zuweisungen für Investitionen und Investitionsförderungsmaßnahmen vom Land	28.000	0	8.500	0,00
	Summe Einnahmen	28.000	0	8.500	0,00
94000	Hochbaumassnahmen, Erweiterungs-, Neu-, Um-, und Ausbaumassnahmen einschl. Nebenkosten	52.000	0	47.000	0,00
	Summe Ausgaben	52.000	0	47.000	0,00
	Summe Einnahmen	28.000	0	8.500	0,00
	Summe Ausgaben	52.000	0	47.000	0,00
	(-) Zuschuss / (+) Überschuss	-24.000	0	-38.500	0,00
78	Förderung der Land- und Forstwirtschaft				
78001	FELD- UND WALDWEGEAUSBAU				
98200	Zuweisungen u. Zuschüsse f. Investitionen von Gemeinden u. Gemeindeverbänden (f. gemeinsame Baumassnahmen)	10.000	0	2.000	0,00
	Summe Ausgaben	10.000	0	2.000	0,00
	keine Einnahmen	0	0	0	0,00
	Summe Ausgaben	10.000	0	2.000	0,00
	(-) Zuschuss / (+) Überschuss	-10.000	0	-2.000	0,00
79	Fremdenverkehr, sonstige Förderung von Wirtschaft und Verkehr				
79100	SONSTIGE FÖRDERUNG VON WIRTSCHAFT UND VERKEHR				
34000	Einnahmen aus der Veräußerung von Grundstücken	0	0	0	-648,00
	Summe Einnahmen	0	0	0	-648,00
	Summe Einnahmen	0	0	0	-648,00
	keine Ausgaben	0	0	0	0,00
	(-) Zuschuss / (+) Überschuss	0	0	0	-648,00

HHst.	Invest. / Förderungen		Ausgabenbedarf aus Verpflichtungsermächtigungen					Amt	HV
	insgesamt	bereitgest.	gesamt	2024	2025	2026	2027		
70001									
35000	0	0	0	0	0	0	0	0	-
35100	0	0	0	0	0	0	0	0	-
	-	-	0	0	0	0	0	0	0
95000	0	0	0	0	0	0	0	0	-
	-	-	0	0	0	0	0	0	0
	-	-	0	0	0	0	0	0	0
	-	-	0	0	0	0	0	0	0
	-	-	0	0	0	0	0	0	0
76400									
36100	0	0	0	0	0	0	0	0	-
	-	-	0	0	0	0	0	0	0
94000	0	0	0	0	0	0	0	0	-
	-	-	0	0	0	0	0	0	0
	-	-	0	0	0	0	0	0	0
	-	-	0	0	0	0	0	0	0
	-	-	0	0	0	0	0	0	0
78001									
98200	0	0	0	0	0	0	0	0	-
	-	-	0	0	0	0	0	0	0
	-	-	0	0	0	0	0	0	0
	-	-	0	0	0	0	0	0	0
	-	-	0	0	0	0	0	0	0
79100									
34000	0	0	0	0	0	0	0	0	-
	-	-	0	0	0	0	0	0	0
	-	-	0	0	0	0	0	0	0
	-	-	0	0	0	0	0	0	0
	-	-	0	0	0	0	0	0	0

Haushaltsplan Vermögenshaushalt (in EUR)

HHst.	Bezeichnung	Ansatz 2023	V.-Erm. 2023	Ansatz 2022	R.-ergebnis 2021
8	Wirtschaftliche Unternehmen Allg. Grund- u. Sondervermögen				
81	Versorgungsunternehmen				
81000	VERSORGUNGSUNTERNEHMEN, ELEKTRIZITAETSVERSORGUNG				
96000	Photovoltaikanlage	75.000	0	0	0,00
	Summe Ausgaben	75.000	0	0	0,00
	keine Einnahmen	0	0	0	0,00
	Summe Ausgaben	75.000	0	0	0,00
	(-) Zuschuss / (+) Überschuss	-75.000	0	0	0,00
81500	WASSERVERSORGUNG				
35000	Beiträge u. ähnl. Entgelte (Beiträge nach Art.5 KAG zu Wasserversorgungsanlagen)	0	0	11.000	5.048,83
35100	Erstattung von Kosten für den Grundstücksanschluss (Kosten nach Art. 9 KAG zur Wasserversorgungseinrichtung)	0	0	4.000	0,00
	Summe Einnahmen	0	0	15.000	5.048,83
93500	Erwerb von beweglichen Sachen des Anlagevermögens	5.500	0	0	0,00
95000	Tiefbaumassnahmen und andere Baumassnahmen einschliesslich Nebenkosten	40.000	0	50.000	0,00
	Summe Ausgaben	45.500	0	50.000	0,00
	Summe Einnahmen	0	0	15.000	5.048,83
	Summe Ausgaben	45.500	0	50.000	0,00
	(-) Zuschuss / (+) Überschuss	-45.500	0	-35.000	5.048,83
81501	WASSERVERSORGUNG ROMATSRIED				
35000	Beiträge u. ähnl. Entgelte (Beiträge nach Art.5 KAG zu Wasserversorgungsanlagen)	0	0	26.000	0,00
36100	Zuweisungen für Investitionen und Investitionsförderungsmaßnahmen vom Land	0	0	221.000	221.412,50
	Summe Einnahmen	0	0	247.000	221.412,50
95000	Tiefbaumassnahmen und andere Baumassnahmen einschliesslich Nebenkosten	0	0	0	5.960,01
	Summe Ausgaben	0	0	0	5.960,01
	Summe Einnahmen	0	0	247.000	221.412,50
	Summe Ausgaben	0	0	0	5.960,01
	(-) Zuschuss / (+) Überschuss	0	0	247.000	215.452,49
81700	KOMBINIERTER VERSORGUNGSUNTERNEHMEN -BREITBAND-				
36100	Zuweisungen für Investitionen und Investitionsförderungsmaßnahmen vom Land	0	0	20.000	203.104,99
	Summe Einnahmen	0	0	20.000	203.104,99
95000	Tiefbaumaßnahmen u. andere Baumaßnahmen einschl. Nebenkosten - Breitbandversorgung DSL -	20.000	0	10.000	302.921,40
	Summe Ausgaben	20.000	0	10.000	302.921,40
	Summe Einnahmen	0	0	20.000	203.104,99
	Summe Ausgaben	20.000	0	10.000	302.921,40
	(-) Zuschuss / (+) Überschuss	-20.000	0	10.000	-99.816,41

HHst.	Invest. / Förderungen		Ausgabenbedarf aus Verpflichtungsermächtigungen					Amt	HV
	insgesamt	bereitgest.	gesamt	2024	2025	2026	2027		
81000									
96000	0	0	0	0	0	0	0	0	-
	-	-	0	0	0	0	0	0	
	-	-	0	0	0	0	0	0	
	-	-	0	0	0	0	0	0	
	-	-	0	0	0	0	0	0	
81500									
35000	0	0	0	0	0	0	0	0	-
35100	0	0	0	0	0	0	0	0	-
	-	-	0	0	0	0	0	0	
93500	0	0	0	0	0	0	0	0	-
95000	0	0	0	0	0	0	0	0	-
	-	-	0	0	0	0	0	0	
	-	-	0	0	0	0	0	0	
	-	-	0	0	0	0	0	0	
	-	-	0	0	0	0	0	0	
81501									
35000	0	0	0	0	0	0	0	0	-
36100	0	0	0	0	0	0	0	0	-
	-	-	0	0	0	0	0	0	
95000	0	0	0	0	0	0	0	0	-
	-	-	0	0	0	0	0	0	
	-	-	0	0	0	0	0	0	
	-	-	0	0	0	0	0	0	
	-	-	0	0	0	0	0	0	
81700									
36100	0	0	0	0	0	0	0	0	-
	-	-	0	0	0	0	0	0	
95000	0	0	0	0	0	0	0	0	-
	-	-	0	0	0	0	0	0	
	-	-	0	0	0	0	0	0	
	-	-	0	0	0	0	0	0	
	-	-	0	0	0	0	0	0	

Haushaltsplan Vermögenshaushalt (in EUR)

HHst.	Bezeichnung	Ansatz 2023	V.-Erm. 2023	Ansatz 2022	R.-ergebnis 2021
87	Sonstige wirtschaftliche Unternehmen				
87000	SONSTIGE WIRTSCHAFTLICHE UNTERNEHMEN				
93600	Beteiligung an der Dorfladen UG Anteilscheine	0	0	15.000	0,00
	Summe Ausgaben	0	0	15.000	0,00
	keine Einnahmen	0	0	0	0,00
	Summe Ausgaben	0	0	15.000	0,00
	(-) Zuschuss / (+) Überschuss	0	0	-15.000	0,00
88	Allgemeines Grundvermögen				
88000	ALLGEMEINES GRUNDVERMOEGEN				
34000	Einnahmen aus der Veräußerung v .Grundstücken, grundstücksgleichen Rechten und Anlagen, Abfindungen für Abtretungen	0	0	2.000	0,00
	Summe Einnahmen	0	0	2.000	0,00
93200	Erwerb von Grundstücken, grundstücksgleichen Rechten und Anlagen	250.000	0	566.000	9.735,52
	Summe Ausgaben	250.000	0	566.000	9.735,52
	Summe Einnahmen	0	0	2.000	0,00
	Summe Ausgaben	250.000	0	566.000	9.735,52
	(-) Zuschuss / (+) Überschuss	-250.000	0	-564.000	-9.735,52
88100	ALLGEMEINES GRUNDVERMOEGEN				
34000	Einnahmen aus der Veräußerung v. Grundstücken, grundstücksgleichen Rechten und Anlagen, Abfindungen für Abtretungen	2.000	0	0	43.602,00
	Summe Einnahmen	2.000	0	0	43.602,00
93200	Erwerb von unbebauten Grundstücken, grundstücksgleichen Rechten und Anlagen	100.000	0	100.000	1.106.288,26
	Summe Ausgaben	100.000	0	100.000	1.106.288,26
	Summe Einnahmen	2.000	0	0	43.602,00
	Summe Ausgaben	100.000	0	100.000	1.106.288,26
	(-) Zuschuss / (+) Überschuss	-98.000	0	-100.000	-1.062.686,26

HHst.	Invest. / Förderungen		Ausgabenbedarf aus Verpflichtungsermächtigungen					Amt	HV
	insgesamt	bereitgest.	gesamt	2024	2025	2026	2027		
87000									
93600	0	0	0	0	0	0	0	0	-
	-	-	<u>0</u>	<u>0</u>	<u>0</u>	<u>0</u>	<u>0</u>	<u>0</u>	<u>0</u>
	-	-	0	0	0	0	0	0	0
	-	-	<u>0</u>	<u>0</u>	<u>0</u>	<u>0</u>	<u>0</u>	<u>0</u>	<u>0</u>
	-	-	0	0	0	0	0	0	0
88000									
34000	0	0	0	0	0	0	0	0	-
	-	-	<u>0</u>	<u>0</u>	<u>0</u>	<u>0</u>	<u>0</u>	<u>0</u>	<u>0</u>
93200	0	0	0	0	0	0	0	0	-
	-	-	<u>0</u>	<u>0</u>	<u>0</u>	<u>0</u>	<u>0</u>	<u>0</u>	<u>0</u>
	-	-	0	0	0	0	0	0	0
	-	-	<u>0</u>	<u>0</u>	<u>0</u>	<u>0</u>	<u>0</u>	<u>0</u>	<u>0</u>
	-	-	0	0	0	0	0	0	0
88100									
34000	0	0	0	0	0	0	0	0	-
	-	-	<u>0</u>	<u>0</u>	<u>0</u>	<u>0</u>	<u>0</u>	<u>0</u>	<u>0</u>
93200	0	0	0	0	0	0	0	0	-
	-	-	<u>0</u>	<u>0</u>	<u>0</u>	<u>0</u>	<u>0</u>	<u>0</u>	<u>0</u>
	-	-	0	0	0	0	0	0	0
	-	-	<u>0</u>	<u>0</u>	<u>0</u>	<u>0</u>	<u>0</u>	<u>0</u>	<u>0</u>
	-	-	0	0	0	0	0	0	0

Haushaltsplan Vermögenshaushalt (in EUR)

HHst.	Bezeichnung	Ansatz 2023	V.-Erm. 2023	Ansatz 2022	R.-ergebnis 2021
9	Allgemeine Finanzwirtschaft				
90	Steuern, allgemeine Zuweisungen und allgemeine Umlagen				
90000	STEUERN, ALLGEMEINE ZUWEISUNGEN UND ALLGEMEINE UMLAGEN				
36100	Zuweisungen und Zuschüsse für Investitionen und Investitionsförderungsmaßnahmen	126.500	0	126.500	143.000,00
	Summe Einnahmen	126.500	0	126.500	143.000,00
	Summe Einnahmen	126.500	0	126.500	143.000,00
	keine Ausgaben	0	0	0	0,00
	(-) Zuschuss / (+) Überschuss	126.500	0	126.500	143.000,00
91	Sonstige allgemeine Finanzwirtschaft				
91000	SONSTIGE ALLGEMEINE FINANZ- WIRTSCHAFT				
30000	Zuführung vom Verwaltungshaushalt	144.000	0	179.000	759.266,43
31000	Entnahme aus der Allgemeinen Rücklage	1.193.000	0	996.000	1.291.222,91
37770	Einnahme aus Krediten für Umschuldung von privaten Unternehmen (Genossenschaftsbank, Raiffeisenbank)	0	0	0	0,00
	Summe Einnahmen	1.337.000	0	1.175.000	2.050.489,34
91000	Zuführung an allgemeine Rücklage	322.000	0	691.000	996.797,16
91200	Zuführung an allgemeine Rücklage Bausparverträge LBS	80.000	0	0	0,00
97760	Ordentliche Tilgung von Krediten an private Unternehmen/ Kreditanstalten (Genossenschaftsbank, Raiffeisenbank) bei sonstigen Maßnahmen	126.000	0	126.000	125.830,00
	Summe Ausgaben	528.000	0	817.000	1.122.627,16
	Summe Einnahmen	1.337.000	0	1.175.000	2.050.489,34
	Summe Ausgaben	528.000	0	817.000	1.122.627,16
	(-) Zuschuss / (+) Überschuss	809.000	0	358.000	927.862,18

HHst.	Invest. / Förderungen		Ausgabenbedarf aus Verpflichtungsermächtigungen					Folgejahre	Amt	HV
	insgesamt	bereitgest.	gesamt	2024	2025	2026	2027			
90000										
36100	0	0	0	0	0	0	0	0	0	-
	-	-	0	0	0	0	0	0	0	
	-	-	0	0	0	0	0	0	0	
	-	-	0	0	0	0	0	0	0	
	-	-	0	0	0	0	0	0	0	
91000										
30000	0	0	0	0	0	0	0	0	0	-
31000	0	0	0	0	0	0	0	0	0	-
37770	0	0	0	0	0	0	0	0	0	-
	-	-	0	0	0	0	0	0	0	
91000	0	0	0	0	0	0	0	0	0	-
91200	0	0	0	0	0	0	0	0	0	-
97760	0	0	0	0	0	0	0	0	0	-
	-	-	0	0	0	0	0	0	0	
	-	-	0	0	0	0	0	0	0	
	-	-	0	0	0	0	0	0	0	
	-	-	0	0	0	0	0	0	0	

Finanzplan

Finanzplan für die Haushaltsjahre 2022 bis 2026 (in TEUR)

1. Einnahmen und Ausgaben nach Arten

Einnahme bzw. Ausgabeart	Grupp.-Nr.	Haushaltsjahre	
		2022	2023
Einnahmen des Verwaltungshaushalts			
Steuern, allgemeine Zuweisungen und Umlagen			
Grundsteuer A und B	000, 001	157	157
Gewerbesteuer nach Ertrag und Kapital (einschließlich Lohnsummensteuer)	003, 004	399	432
Gemeindeanteil an der Einkommenssteuer	01	802	844
Andere Steuern und steuerähnliche Einnahmen	02, 03	4	5
Steuern zusammen	00-03	1.362	1.438
Allgemeine Zuweisungen	04-06, 08	491	451
Allgemeine Umlagen	07	0	0
Steuern, Allgemeine Zuweisungen und Umlagen zusammen (Hauptgruppe 0)	0	1.853	1.889
Einnahmen aus Verwaltung und Betrieb			
Gebühren und ähnliche Entgelte, zweckgebundene Abgaben	10, 11, 12	123	121
Einnahmen aus Verkauf, Mieten, Pachten, sonstige Verwaltungs- und Betriebseinnahmen	13, 14, 15	57	92
Erstattungen von Ausgaben des Verwaltungshaushalts vom Bund, LAF, ERP-Sondervermögen vom Land	16, 17 160, 170 161, 171	0 254	0 291
von Gemeinden und Gemeindeverbänden und Zweckverbänden	162,172, 163, 173	63	65
von sonstigen Bereichen	164-168, 169,174-178	23	19
Einnahmen aus Verwaltung und Betrieb zusammen (Hauptgruppe 1)	1	520	587
Sonstige Finanzeinnahmen			
Zinseinnahmen	20	0	0
Schuldendiensthilfen	23	0	0
übrige Finanzeinnahmen	21, 22, 24-28	49	52
Sonstige Finanzeinnahmen zusammen (Hauptgruppe 2)	2	49	53
Einnahmen des Verwaltungshaushaltes zusammen (Hauptgruppen 0-2)	0-2	2.422	2.529

Grupp.-Nr.	Haushaltsjahre		
	2024	2025	2026
000, 001	157	157	157
003, 004	389	369	360
01	865	865	886
02, 03	5	5	5
00-03	1.416	1.396	1.408
04-06, 08	542	562	538
07	0	0	0
0	1.958	1.958	1.946
10, 11, 12	175	175	175
13, 14, 15	64	64	64
16, 17			
160, 170	0	0	0
161, 171	289	289	289
162,172, 163, 173	65	65	65
164-168, 169,174-178	19	19	19
1	612	612	612
20	0	0	0
23	0	0	0
21, 22, 24-28	52	52	52
2	53	53	53
0-2	2.622	2.623	2.611

Finanzplan für die Haushaltsjahre 2022 bis 2026 (in TEUR)

1. Einnahmen und Ausgaben nach Arten

Einnahme bzw. Ausgabeart	Grupp.-Nr.	Haushaltsjahre	
		2022	2023
Einnahmen des Vermögenshaushalts			
Zuführung vom Verwaltungshaushalt	30	179	144
Entnahmen aus Rücklagen	31	996	1.193
Rückflüsse von Darlehen und Kapitaleinlagen, Einnahmen aus Veräußerung von Beteiligungen und von Sachen des Anlagevermögens	32, 33, 34	562	371
Beiträge und ähnliche Entgelte	35	291	9
Zuweisungen und Zuschüsse für Investitionen und Investitionsförderungsmaßnahmen vom Bund, LAF, ERP-Sondervermögen vom Land	36 360 361	0 448	0 179
von Gemeinden und Gemeindeverbänden und Zweckverbänden	362, 363	0	3
von sonstigen Bereichen	364-368	0	0
Einnahmen aus Krediten und inneren Darlehen vom Bund, LAF, ERP-Sondervermögen vom Land	37 370 371	0 0 0	0 0 0
von Gemeinden und Gemeindeverbänden, Zweckverbänden und dgl.	372, 373	0	0
von sonstigen öffentlichen Bereich und Kreditmarkt	374-378	0	0
innere Darlehen	379	0	0
Durchbuchung von Sollfehlbeträgen	392	0	0
Einnahmen des Vermögenshaushalts zusammen (Hauptgruppe 3)	3	2.476	1.899
Summe der Einnahmen (Hauptgruppen 0-3)		4.898	4.428
Ausgaben des Verwaltungshaushalts			
Personalausgaben	40-47	575	642
Sächlicher Verwaltungs- und Betriebsaufwand			
Sächlicher Verwaltungs- und Betriebsaufwand (ohne Gruppe 67 und 68)	50-66	519	451
Erstattung von Ausgaben des Verwaltungshaushalts	670 - 678	20	21
Innere Verrechnungen	679	11	17
Kalkulatorische Kosten	68	14	17
Sächlicher Verwaltungs- und Betriebsaufwand zusammen (Hauptgruppe 5/6)	5 und 6	564	506
Zuweisungen und Zuschüsse (nicht für Investitionen)			
Zuschüsse für laufende Zwecke an soziale und ähnliche Einrichtungen	70	28	11
Zuweisungen und sonstige Zuschüsse für laufende Zwecke, Schuldendiensthilfen an Bund, LAF, ERP-Sondervermögen an Land	71, 72 710, 720 711, 721	0 1	0 1
an Gemeinden und Gemeindeverbände, Zweckverbände und dgl.	712, 713, 722, 723	159	146
an kommunale und sonstige öffentliche Sonderrechnungen	715, 716, 725, 726	0	0
an sonstige Bereiche	714, 717, 718, 724, 727, 728	4	4
Leistungen der Sozialhilfe und ähnliches	73-78	0	0
Zuweisungen und Zuschüsse zusammen (Hauptgruppe 7)	7	192	161

Grupp.-Nr.	Haushaltsjahre		
	2024	2025	2026
30	329	324	321
31	322	0	0
32, 33, 34	2.651	1	1
35	341	0	0
36			
360	0	0	0
361	168	1.748	1.748
362, 363	1	0	0
364-368	0	0	0
37			
370	0	0	0
371	0	0	0
372, 373	0	0	0
374-378	3.138	1.803	0
379	0	0	0
392	0	0	0
3	6.949	3.876	2.070
	9.571	6.499	4.681
40-47	634	634	634
50-66	359	359	359
670 - 678	21	21	21
679	17	17	17
68	17	17	18
5 und 6	414	414	415
70	4	4	4
71, 72			
710, 720	0	0	0
711, 721	1	1	1
712, 713, 722, 723	151	151	151
715, 716, 725, 726	0	0	0
714,717, 718,724, 727,728	4	4	4
73-78	0	0	0
7	159	159	159

Finanzplan für die Haushaltsjahre 2022 bis 2026 (in TEUR)

1. Einnahmen und Ausgaben nach Arten

Einnahme bzw. Ausgabeart	Grupp.-Nr.	Haushaltsjahre	
		2022	2023
Sonstige Finanzausgaben			
Zinsausgaben	80	4	3
Gewerbesteuerumlage	81	58	54
Allgemeine Zuweisungen und Umlagen	82, 83	851	1.019
Weitere Finanzausgaben, Deckungsreserve	84, 85	0	0
Zuführung zum Vermögenshaushalt	86	179	144
Sonstige Finanzausgaben zusammen (Hauptgruppe 8)	8	1.092	1.220
Ausgaben des Verwaltungshaushaltes zusammen (Hauptgruppe 4-8)	4-8	2.422	2.529
Ausgaben des Vermögenshaushalts			
Gewährung von Darlehen, Zuweisungen und Zuschüsse für Investitionen	92, 98		
an Bund, LAF, ERP-Sondervermögen	920, 980	0	0
an Land	921, 981	0	0
an Gemeinden und Gemeindeverbände, Zweckverbände und dgl.	922, 982, 923, 983	2	10
an sonstige Bereiche	924-928, 984-988	100	210
Vermögenserwerb	93		
Erwerb an Beteiligungen, Kapitaleinlagen	930	0	0
Erwerb von Grundstücken	932	686	375
Erwerb von beweglichen Sachen des Anlagevermögens	935	64	176
Baumaßnahmen	94, 95, 96	792	600
Investitionen und Investitionsfördermaßnahmen zusammen	92-96, 98	1.644	1.371
Zuführungen zum Verwaltungshaushalt	90	0	0
Zuführungen an Rücklagen	91	691	402
Tilgung von Krediten, Rückzahlung von inneren Darlehen	97		
an Bund, LAF, ERP-Sondervermögen	970	0	0
an Land	971	0	0
an Gemeinden und Gemeindeverbände, an Zweckverbände und dgl.	972, 973	0	0
an sonstigen öffentlichen Bereich und Kreditmarkt	974 - 978	126	126
Rückzahlung innerer Darlehen	979	0	0
Deckung von Sollfehlbeträgen	992	0	0
Übrige Ausgaben des Vermögenshaushalts	990, 991	0	0
Sonstige Ausgaben des Vermögenshaushalts zusammen	90, 91, 97, 99	817	528
Ausgaben des Vermögenshaushalts zusammen (Hauptgruppe 9)	9	2.461	1.899
Summe der Ausgaben (Hauptgruppen 4-9)	4 - 9	4.883	4.428

Grupp.-Nr.	Haushaltsjahre		
	2024	2025	2026
80	123	123	111
81	41	41	41
82, 83	922	928	930
84, 85	0	0	0
86	329	324	321
8	1.415	1.416	1.403
4-8	2.622	2.623	2.611
92, 98			
920, 980	0	0	0
921, 981	0	0	0
922, 982, 923, 983	2	2	2
924-928, 984-988	100	0	0
93			
930	0	0	0
932	5	5	5
935	40	10	10
94, 95, 96	6.430	3.550	1.050
92-96, 98	6.577	3.567	1.067
90	0	0	0
91	96	96	96
97			
970	0	0	0
971	0	0	0
972, 973	0	0	0
974 - 978	276	213	907
979	0	0	0
992	0	0	0
990, 991	0	0	0
90, 91, 97, 99	372	309	1.003
9	6.949	3.876	2.070
4 - 9	9.571	6.499	4.681

Finanzplan für die Haushaltsjahre 2022 bis 2026 (in TEUR)

2. Investitionen und Investitionsförderungsmaßnahmen nach Aufgabenbereichen

Aufgabenbereiche	Gliederung	Haushaltsjahre	
		2022	2023
Allgemeine Verwaltung	00-08	79	52
Öffentliche Sicherheit und Ordnung	10-16	10	60
Schulen			
Grund- und Mittelschulen	21	25	1
Realschulen	22	0	0
Gymnasien, Kollegs (ohne berufliche Gymnasien)	23	0	0
Berufsbildende Schulen	24-26	0	0
Förderschulen	27	0	0
Gesamtschulen, Schulzentren	28	0	0
Übriges	20, 29	0	0
Einzelplan 2 zusammen	2	25	1
Wissenschaft, Forschung, Kulturpflege			
Wissenschaft, Forschung	31	0	0
Volksbildung	35	0	0
Übriges	30, 32-34, 36, 37	6	0
Einzelplan 3 zusammen	3	6	0
Soziale Sicherung			
Einrichtungen der Sozialhilfe, Kriegsopferfürsorge und Jugendhilfe	43, 46	216	207
Übriges	40, 47	0	0
Einzelplan 4 zusammen	4	216	207
Gesundheit, Sport, Erholung			
Krankenhäuser	51	0	0
Sonstige Einrichtungen des Gesundheitswesens	50, 54	0	0
Sport und Badeanstalten	55, 56, 57	0	0
Übriges	58, 59	0	0
Einzelplan 5 zusammen	5	0	0
Bau- und Wohnungswesen, Verkehr			
Straßen	63-66	240	151
Übriges	60, 61, 62, 67-69	243	328
Einzelplan 6 zusammen	6	483	479
Öffentliche Einrichtungen, Wirtschaftsförderung			
Abwasserbeseitigung	70	50	20
Abfallbeseitigung	72	0	0
Übriges	73-79	49	62
Einzelplan 7 zusammen	7	99	82
Wirtschaftliche Unternehmen, allgemeines Grund- und Sondervermögen			
Wirtschaftliche Unternehmen	80-87	75	141
Allgemeines Grund- und Sondervermögen	88,89	666	350
Einzelplan 8 zusammen	8	741	491
Insgesamt	0-8	1.659	1.371

Gliederung	Haushaltsjahre		
	2024	2025	2026
00-08	0	0	0
10-16	40	10	10
21	0	0	0
22	0	0	0
23	0	0	0
24-26	0	0	0
27	0	0	0
28	0	0	0
20, 29	0	0	0
2	0	0	0
31	0	0	0
35	0	0	0
30, 32-34, 36, 37	250	0	0
3	250	0	0
43, 46	3.000	2.000	1.000
40, 47	0	0	0
4	3.000	2.000	1.000
51	0	0	0
50, 54	0	0	0
55, 56, 57	0	0	0
58, 59	0	0	0
5	0	0	0
63-66	0	0	0
60, 61, 62, 67-69	705	5	5
6	705	5	5
70	30	0	0
72	0	0	0
73-79	302	1.502	2
7	332	1.502	2
80-87	2.250	50	50
88,89	0	0	0
8	2.250	50	50
0-8	6.577	3.567	1.067

Investitionsprogramm Einnahmen

Investitionsprogramm 2023: Einnahme (in TEUR)

Bezeichnung des Vorhabens		bisher bereitg. bis 2021	2022	2023	2024	2025	2026	Folge- jahre	Gesamt- einnahme bedarf	Anteil Dritter
1	Öffentliche Sicherheit und Ordnung									
13000	BRANDSCHUTZ									
36100	Zuweisungen und Zuschüsse für Investitionen u. Investitionsförderungsmassnahmen vom Land	124	0	3	9	0	0	0	0	0
36200	Zuweisungen und Zuschüsse für Investitionen u. Investitionsförd. Massnahmen v. Gemeinden/Gemeindeverb.	10	0	3	1	0	0	0	0	0
	Summe Einzelplan	134	0	6	10	0	0	0	0	0
2	Schulen									
21300	MITTELSCHULEN									
34000	Einnahmen aus der Veräußerung von Grundstücken Rückübetragung Mittelschulgebäude Friesenried	0	0	119	0	0	0	0	0	0
	Summe Einzelplan	0	0	119	0	0	0	0	0	0
4	Soziale Sicherung									
46400	TAGESEINRICHTUNGEN FUER KINDER									
36100	Zuweisungen und Zuschüsse für Investitionen und Investitionsförderungsmassnahmen "Vom Land"	0	0	0	0	0	1.600	0	0	0
	Summe Einzelplan	0	0	0	0	0	1.600	0	0	0

Investitionsprogramm 2023: Einnahme (in TEUR)

Bezeichnung des Vorhabens		bisher bereitg. bis 2021	2022	2023	2024	2025	2026	Folge- jahre	Gesamt- einnahme bedarf	Anteil Dritter
6	Bau- und Wohnungswesen Verkehr									
61000	STAEDTEBAUL. PLANUNG, STAEDTE- BAUFOERDERUNG, VERMESSUNG									
36100	Zuweisungen für Investitionen u. Investitionsförderungs- massnahmen v. Land (für Landschaftsplan)	13	50	0	0	0	0	0	0	0
62003	BAUGEBIET "MITTERFELD"									
34000	Einnahmen aus der Veräußerung von Grundstücken	861	0	250	750	0	0	0	0	0
62004	BAUGEBIET "AM WÖRTHBACH"									
34000	Einnahmen aus der Veräußerung von Grundstücken	319	560	0	0	0	0	0	0	0
63000	GEMEINDESTRASSEN, WEGE, BRUECKEN									
35000	Beiträge und ähnl. Entgelte (Erschliessungsbeitrag nach dem BauGB zum Strassenausbau)	12	6	6	0	0	0	0	0	0
36100	Zuweisungen für Investitionen und Investitionsförderungsmaßnahmen vom Land	32	22	22	22	22	22	22	0	0
63002	BAUGEBIET AM WÖRTHBACH									
35000	Beiträge und ähnl. Entgelte (Erschliessungsbeitrag nach dem BauGB zum Strassenausbau)	32	198	0	0	0	0	0	0	0
63016	Straßenbau GRUB									
35000	Beiträge und ähnliche Entgelte	45	3	3	0	0	0	0	0	0
	Summe Einzelplan	1.315	839	281	772	22	22	22	0	0

Investitionsprogramm 2023: Einnahme (in TEUR)

Bezeichnung des Vorhabens		bisher bereitg. bis 2021	2022	2023	2024	2025	2026	Folge- jahre	Gesamt- einnahme bedarf	Anteil Dritter
7	Öffentliche Einrichtungen Wirtschaftsförderungen									
70001	ABWASSERBESEITIGUNG 001									
35000	Beiträge und ähnl. Entgelte (Beiträge nach Art. 5 KAG zur Abwasserbeseitigungsanlage)	292	35	0	200	0	0	0	0	0
35100	Erstattung von Kosten für den Grundstücksanschluss (Kosten nach Art. 9 KAG zur Abwasserbeseitigungsanlage)	68	8	0	20	0	0	0	0	0
76400	DORFGEMEINSCHAFTSHAEUSER,MEHR- ZWECKHAEUSER, STADTHALLEN									
36100	Zuweisungen für Investitionen und Investitionsförderungsmaßnahmen vom Land	0	9	28	0	0	0	0	0	0
79100	SONSTIGE FÖRDERUNG VON WIRTSCHAFT UND VERKEHR									
34000	Einnahmen aus der Veräußerung von Grundstücken	129	0	0	1.900	0	0	0	0	0
	Summe Einzelplan	490	52	28	2.120	0	0	0	0	0

Investitionsprogramm 2023: Einnahme (in TEUR)

Bezeichnung des Vorhabens		bisher bereitg. bis 2021	2022	2023	2024	2025	2026	Folge- jahre	Gesamt- einnahme bedarf	Anteil Dritter
8	Wirtschaftliche Unternehmen Allg. Grund- u. Sondervermögen									
81500	WASSERVERSORGUNG									
35000	Beiträge u. ähnl. Entgelte (Beiträge nach Art.5 KAG zu Wasserversorgungsanlagen)	319	11	0	100	0	0	0	0	0
35100	Erstattung von Kosten für den Grundstücksanschluss (Kosten nach Art. 9 KAG zur Wasserversorgungseinrichtung)	23	4	0	21	0	0	0	0	0
81501	WASSERVERSORGUNG ROMATSRIED									
35000	Beiträge u. ähnl. Entgelte (Beiträge nach Art.5 KAG zu Wasserversorgungsanlagen)	223	26	0	0	0	0	0	0	0
36100	Zuweisungen für Investitionen und Investitionsförderungsmaßnahmen vom Land	221	221	0	0	0	0	0	0	0
81700	KOMBINIERTER VERSORGUNGSUNTERNEHMEN -BREITBAND-									
36100	Zuweisungen für Investitionen und Investitionsförderungsmaßnahmen vom Land	1.271	20	0	10	1.600	0	0	0	0
88000	ALLGEMEINES GRUNDVERMOEGEN									
34000	Einnahmen aus der Veräußerung v .Grundstücken, grundstücksgleichen Rechten und Anlagen, Abfindungen für Abtretungen	98	2	0	0	0	0	0	0	0
88100	ALLGEMEINES GRUNDVERMOEGEN									
34000	Einnahmen aus der Veräußerung v. Grundstücken, grundstücksgleichen Rechten und Anlagen, Abfindungen für Abtretungen	96	0	2	1	1	1	0	0	0
Summe Einzelplan		2.251	284	2	132	1.601	1	0	0	0

Investitionsprogramm 2023: Einnahme (in TEUR)

Bezeichnung des Vorhabens		bisher bereitg. bis 2021	2022	2023	2024	2025	2026	Folge- jahre	Gesamt- einnahme bedarf	Anteil Dritter
9	Allgemeine Finanzwirtschaft									
90000	STEUERN, ALLGEMEINE ZUWEISUNGEN UND ALLGEMEINE UMLAGEN									
36100	Zuweisungen und Zuschüsse für Investitionen und Investitionsförderungsmassnahmen	1.465	127	127	127	126	126	0	0	0
91000	SONSTIGE ALLGEMEINE FINANZ- WIRTSCHAFT									
30000	Zuführung vom Verwaltungshaushalt	7.436	179	144	329	324	321	0	0	0
31000	Entnahme aus der Allgemeinen Rücklage	7.133	996	1.193	322	0	0	0	0	0
37770	Einnahme aus Krediten für Umschuldung von privaten Unternehmen (Genossenschaftsbank, Raiffeisenbank)	0	0	0	3.138	1.803	0	0	0	0
	Summe Einzelplan	16.035	1.302	1.464	3.916	2.253	447	0	0	0

Investitionsprogramm 2023: Einnahme (in TEUR)

Bezeichnung des Vorhabens		bisher bereitg. bis 2021	2022	2023	2024	2025	2026	Folge- jahre	Gesamt- einnahme bedarf	Anteil Dritter
Einzelplan	0	0	0	0	0	0	0	0	0	0
Einzelplan	1	134	0	6	10	0	0	0	0	0
Einzelplan	2	0	0	119	0	0	0	0	0	0
Einzelplan	3	0	0	0	0	0	0	0	0	0
Einzelplan	4	0	0	0	0	0	1.600	0	0	0
Einzelplan	5	0	0	0	0	0	0	0	0	0
Einzelplan	6	1.315	839	281	772	22	22	22	0	0
Einzelplan	7	490	52	28	2.120	0	0	0	0	0
Einzelplan	8	2.251	284	2	132	1.601	1	0	0	0
Einzelplan	9	16.035	1.302	1.464	3.916	2.253	447	0	0	0
Gesamtsumme		20.225	2.476	1.899	6.949	3.876	2.070	22	0	0

Investitionsprogramm Ausgaben

Investitionsprogramm 2023: Ausgabe in TEUR

Bezeichnung des Vorhabens		bisher bereitg. bis 2021	2022	2023	2024	2025	2026	Folge- jahre	Gesamt- ausgabe bedarf	Anteil Dritter
0	Allgemeine Verwaltung									
06000	EINRICHTUNGEN FUER DIE GESAMTE VERWALTUNG									
93500	Erwerb von beweglichen Sachen des Anlagevermögens	30	2	27	0	0	0	0	0	0
94000	Hochbaumassnahmen Erweiterungs-, Neu-, Um- und Ausbauten einschl. Nebenkosten	231	20	25	0	0	0	0	0	0
95000	Tiefbaumassnahmen und andere Baumassnahme einschl. Nebenkosten	4	57	0	0	0	0	0	0	0
	Summe Einzelplan	265	79	52	0	0	0	0	0	0
1	Öffentliche Sicherheit und Ordnung									
13000	BRANDSCHUTZ									
93500	Erwerb von beweglichen Sachen des Anlagevermögens, Geräte und Ausrüstungsgegenstände	423	10	41	40	10	10	0	0	0
94000	Hochbaumassnahmen, Erweiterungs-, Neu-, Um- und Ausbauten (einschl. Nebenkosten)	45	0	19	0	0	0	0	0	0
	Summe Einzelplan	468	10	60	40	10	10	0	0	0
2	Schulen									
21100	GRUNDSCHULEN									
95000	Tiefbaumassnahmen und andere Baumassnahmen einschl. Nebenkosten	5	25	1	0	0	0	0	0	0
	Summe Einzelplan	5	25	1	0	0	0	0	0	0
3	Wissenschaft, Forschung und Kulturpflege									
36500	DENKMALSCHUTZ UND -PFLEGE									
94000	Hochbaumassnahmen, Erweiterungs-, Neu-, Um- und Ausbauten (einschl. Nebenkosten)	4	6	0	250	0	0	0	0	0
	Summe Einzelplan	4	6	0	250	0	0	0	0	0

Investitionsprogramm 2023: Ausgabe in TEUR

Bezeichnung des Vorhabens		bisher bereitg. bis 2021	2022	2023	2024	2025	2026	Folge- jahre	Gesamt- ausgabe bedarf	Anteil Dritter
4	Soziale Sicherung									
46400	TAGESEINRICHTUNGEN FUER KINDER									
93500	Erwerb von beweglichen Sachen des Anlagevermögens	16	2	2	0	0	0	0	0	0
94000	Hochbaumassnahmen, Erweiterungs-, Neu-, Um- und Ausbauten einschl. Nebenkosten	43	214	205	3.000	2.000	1.000	0	0	0
	Summe Einzelplan	59	216	207	3.000	2.000	1.000	0	0	0

Investitionsprogramm 2023: Ausgabe in TEUR

Bezeichnung des Vorhabens		bisher bereitg. bis 2021	2022	2023	2024	2025	2026	Folge- jahre	Gesamt- ausgabe bedarf	Anteil Dritter
6	Bau- und Wohnungswesen Verkehr									
60000	BAUVERWALTUNG									
95000	Tiefbaumassnahmen und andere Baumassnahmen einschl. Nebenkosten	0	60	0	0	0	0	0	0	0
98600	Zuschüsse für Investitionen und Investitionsförd. Maßnahmen an Planungsbüro (Erstellung Bebauungspläne)	9	100	210	100	0	0	0	0	0
61000	STAEDTEBAUL. PLANUNG, STAEDTE- BAUFOERDERUNG, VERMESSUNG									
95000	Tiefbaumassnahmen und andere Baumassnahmen einschl. Nebenkosten (Kartenmaterial)	0	75	110	600	0	0	0	0	0
63000	GEMEINDESTRASSEN, WEGE, BRUECKEN									
93500	Erwerb von beweglichen Sachen des Anlagevermögens (Geräte, Maschinen, Fahrzeuge)	304	50	101	0	0	0	0	0	0
95000	Tiefbaumassnahmen und andere Baumassnahmen einschl. Nebenkosten	62	125	20	0	0	0	0	0	0
63001	Ortsstrasse Reichartsried									
93200	Erwerb von Grundstücken, grundstücksgleichen Rechten und Anlagen	10	15	20	0	0	0	0	0	0
63010	Baugebiet AM OELBERG									
95000	Tiefbaumassnahmen und andere Baumassnahmen einschl. Nebenkosten	45	10	10	0	0	0	0	0	0
63019	BAUGEBIET "AM ALPENBLICK"									
95000	Tiefbaumassnahmen und andere Baumassnahmen einschl. Nebenkosten	355	40	0	0	0	0	0	0	0
67000	STRASSENBELEUCHTUNG									
96000	Betriebsanlagen und sonstige technische Anlagen einschl. Nebenkosten	56	3	3	0	0	0	0	0	0
69000	WASSERLAEUFE WASSERBAU									
93200	Erwerb von Grundstücken einschl. Nebenkosten und grundstücksgleichen Rechten	91	5	5	5	5	5	0	0	0
	Summe Einzelplan	933	483	479	705	5	5	0	0	0

Investitionsprogramm 2023: Ausgabe in TEUR

Bezeichnung des Vorhabens		bisher bereitg. bis 2021	2022	2023	2024	2025	2026	Folge- jahre	Gesamt- ausgabe bedarf	Anteil Dritter
7	Öffentliche Einrichtungen Wirtschaftsförderungen									
70001	ABWASSERBESEITIGUNG 001									
95000	Tiefbaumassnahmen und andere Baumassnahmen einschl. Nebenkosten (Baugebiete)	285	50	20	30	0	0	0	0	0
76400	DORFGEMEINSCHAFTSHAEUSER,MEHR- ZWECKHAEUSER, STADTHALLEN									
94000	Hochbaumassnahmen, Erweiterungs-, Neu-, Um-, und Ausbaumassnahmen einschl. Nebenkosten	45	47	52	300	1.500	0	0	0	0
78001	FELD- UND WALDWEGEAUSBAU									
98200	Zuweisungen u. Zuschüsse f. Investitionen von Gemeinden u. Gemeindeverbänden (f. gemeinsame Baumassnahmen)	16	2	10	2	2	2	0	0	0
Summe Einzelplan		346	99	82	332	1.502	2	0	0	0

Investitionsprogramm 2023: Ausgabe in TEUR

Bezeichnung des Vorhabens		bisher bereitg. bis 2021	2022	2023	2024	2025	2026	Folge- jahre	Gesamt- ausgabe bedarf	Anteil Dritter
8	Wirtschaftliche Unternehmen Allg. Grund- u. Sondervermögen									
81000	VERSORGUNGSUNTERNEHMEN, ELEKTRIZITAETSVERSORGUNG									
96000	Photovoltaikanlage	155	0	75	50	50	50	50	0	0
81500	WASSERVERSORGUNG									
93500	Erwerb von beweglichen Sachen des Anlagevermögens	19	0	6	0	0	0	0	0	0
95000	Tiefbaumassnahmen und andere Baumassnahmen einschliesslich Nebenkosten	147	50	40	200	0	0	0	0	0
81700	KOMBINIERTE VERSORGUNGSUNTERNEHMEN -BREITBAND-									
95000	Tiefbaumaßnahmen u. andere Baumaßnahmen einschl. Nebenkosten - Breitbandversorgung DSL -	1.728	10	20	2.000	0	0	0	0	0
87000	SONSTIGE WIRTSCHAFTLICHE UNTERNEHMEN									
93600	Beteiligung an der Dorfladen UG Anteilsscheine	0	15	0	0	0	0	0	0	0
88000	ALLGEMEINES GRUNDVERMOEGEN									
93200	Erwerb von Grundstücken, grundstücksgleichen Rechten und Anlagen	13	566	250	0	0	0	0	0	0
88100	ALLGEMEINES GRUNDVERMOEGEN									
93200	Erwerb von unbebauten Grundstücken, grundstücksgleichen Rechten und Anlagen	1.453	100	100	0	0	0	0	0	0
Summe Einzelplan		3.516	741	491	2.250	50	50	50	0	0

Investitionsprogramm 2023: Ausgabe in TEUR

Bezeichnung des Vorhabens		bisher bereitg. bis 2021	2022	2023	2024	2025	2026	Folge- jahre	Gesamt- ausgabe bedarf	Anteil Dritter
9	Allgemeine Finanzwirtschaft									
91000	SONSTIGE ALLGEMEINE FINANZ- WIRTSCHAFT									
91000	Zuführung an allgemeine Rücklage	7.884	691	322	0	0	0	0	0	0
91200	Zuführung an allgemeine Rücklage Bausparverträge LBS	0	0	80	96	96	96	0	0	0
97760	Ordentliche Tilgung von Krediten an private Unternehmen/ Kreditanstalten (Genossenschaftsbank, Raiffeisenbank) bei sonstigen Maßnahmen	1.500	126	126	276	213	150	0	0	0
97770	Ausserordentliche Tilgung und Umschuldung von Krediten an private Unternehmen/ Kreditanstalten (Raiffeisenbank, Genossenschaftsbank) bei sonstigen Maßnahmen	0	0	0	0	0	757	0	0	0
	Summe Einzelplan	9.384	817	528	372	309	1.003	0	0	0

Investitionsprogramm 2023: Ausgabe in TEUR

Bezeichnung des Vorhabens		bisher bereitg. bis 2021	2022	2023	2024	2025	2026	Folge- jahre	Gesamt- ausgabe bedarf	Anteil Dritter
Einzelplan	0	265	79	52	0	0	0	0	0	0
Einzelplan	1	468	10	60	40	10	10	0	0	0
Einzelplan	2	5	25	1	0	0	0	0	0	0
Einzelplan	3	4	6	0	250	0	0	0	0	0
Einzelplan	4	59	216	207	3.000	2.000	1.000	0	0	0
Einzelplan	5	0	0	0	0	0	0	0	0	0
Einzelplan	6	933	483	479	705	5	5	0	0	0
Einzelplan	7	346	99	82	332	1.502	2	0	0	0
Einzelplan	8	3.516	741	491	2.250	50	50	50	0	0
Einzelplan	9	9.384	817	528	372	309	1.003	0	0	0
Gesamtsumme		14.980	2.476	1.899	6.949	3.876	2.070	50	0	0

Anlagen

Übersicht

über den voraussichtlichen Stand der Rücklagen (§ 2 Abs. 2 Nr. 3 KommHV)

Art	Stand zu Beginn des Vorjahres EUR	voraussichtlicher Stand zu Beginn des HH-Jahres EUR	im Haushaltsjahr vorgesehene	
			Zuführungen EUR	Entnahmen EUR
1	2	3	4	5
1. Allgemeine Rücklagen (§ 20 Abs. 2 und 3 KommHV) darin enthalten				
1.1 Betriebsmittel der Kasse (Berechnung des Mindestbetrages der Allg. Rücklage nach § 20 Abs. 2 KommHV s.u. unter "Nachrichtlich")	23.000	23.000	0	0
1.2 Mittel zur Tilgung von Krediten, die mit dem Gesamtbetrag fällig werden (§ 20 Abs. 3 Nr. 1 KommHV)	0	0	80.000	0
1.3 Mittel für eine etwaige Inanspruch- nahme aus Bürgschaften usw. (§ 20 Abs. 3 Nr. 2 KommHV)				
1.4 Mittel z. Deckung d. Ausgabebedarfs Vermögenshaushalt künftiger Jahre und nach dem Investitionsprogramm (§ 20 Abs. 3 Satz 1 und Nr. 3 KommHV)	973.000	1.193.000	322.000	1.193.000
Summe 1 :	996.000	1.216.000	402.000	1.193.000
2. Sonderrücklagen (§ 20 Abs. 4 KommHV)				
2.1 Genossenschaftsanteil Wohnb.Gen.	0	0	0	0
2.2 Genossenschaftsanteil Raiffbk.....	150	150	0	0
2.3				
2.4				
Summe 2 :	150	150	0	0

Nachrichtlich ¹⁾

Berechnung des Mindestbetrages der Allgemeinen Rücklage (§ 20 Abs. 2 KommHV)
aus den Ausgaben des Verwaltungshaushaltes der letzten drei Haushaltsjahre nach Haushaltsansätzen

Haushaltsjahr 2022	2.422.000 €	Durchschnitt der letzten drei Haushaltsjahre	2.242.667 €
Haushaltsjahr 2021	2.218.000 €		
Haushaltsjahr 2020	2.088.000 €		
Summe (Jahr 1 - 3)	6.728.000 €	hiervon eins vom Hundert (1%)	22.427 €
		= Mindestbetrag der Allgemeinen Rücklage	

¹⁾ Berechnung auf Grund der Haushaltsansätze in den drei dem Haushaltsjahr vorangegangenen Jahren.

Übersicht

über den voraussichtlichen Stand der Schulden (§ 2 Abs. 2 Nr. 3 KommHV)
in 1.000 Euro

Gebietskörperschaft

Art	Stand zu Beginn des Vorjahres	Stand zu Beginn des Haushaltsjahres				Zugang	Voraus-sichtlicher Abgang	Stand nach Ablauf des Haushalts-jahres
		mit Restlaufzeit von			Gesamt-betrag			
1	2	bis zu 1 Jahr	1 bis 5 Jahren	mehr als 5 Jahren		3d	4	5
		3a	3b	3c	3d	4	5	6
1. Schulden aus Krediten von / vom								
1.1 Bund, LAF, ERP-Sondervermögen								
1.2 Land (Freistaat Bayern)								
1.3 Gemeinden / Gemeindeverbänden								
1.4 Zweckverbänden und dgl.								
1.5 sonstigen öffentlichen Bereich . .								
1.6 Kreditmarkt (Bereiche 5 bis 8, s. Nr. 1.1 AllgZV-KommGrPI)	445			445	445	0	126	319
Summe 1 :	445	0	0	445	445	0	126	319
davon entfallen auf Massnahmen, die überwiegend aus Entgelten Dritter finanziert werden (Anlage 4 zu § 5 KommHV-Kameralistik -AllgZVKommGrPI- Nr. 3.3)	0		0		0		0	0
2. Innere Darlehen aus Sonderrücklagen								
3. Äußere Kassenkredite						-	-	-
Art	Zahlungen im Vorjahr		Voraussichtliche Zahlungen im Haushaltsjahr		Stand der Verpflichtungen zu Beginn des Haushaltsjahres	Voraus-sichtlicher Zugang	Voraus-sichtlicher Abgang	Stand der Ver-pflich-tungen nach Ablauf des Haushalts-jahres
	Gesamt-betrag	Investiver Anteil	Gesamt-betrag	Investiver Anteil				
1	2a	2b	3a	3b	4	5	6	7
4. Kreditähnliche Verpflichtungen Sicherheiten, sonstige Haftungsverhältnisse								
4.1 Belastungen aus Rechtsgeschäften, die Kreditaufnahmen wirtschaftlich gleichkommen (Art. 72 Abs. 1 GO)								

Übersicht

über die aus Verpflichtungsermächtigungen voraussichtlich fällig werdenden Ausgaben
(§ 2 Abs. 2 Nr. 2 KommHV)

Verpflichtungsermächtigungen im Haushaltsplan des Jahres: ¹⁾	Voraussichtlich fällige Ausgaben ²⁾ ³⁾				
	Haus- haltsjahr 2024 EUR	Haus- haltsjahr 2025 EUR	Haus- haltsjahr 2026 EUR	Haus- haltsjahr 2027 EUR	Haus- haltsjahr 2028 EUR
1	2	3	4	5	6
Haushaltsjahr 2023					
Haushaltsjahr 2022					
Haushaltsjahr 2021					
Haushaltsjahr 2020					
Summe	-	-	-	-	-
Nachrichtlich im Finanzplan vorgesehene Kreditaufnahmen	-	-	-	-	-

Bemerkungen:

¹⁾ In Spalte 1 sind das Haushaltsjahr und alle früheren Jahre aufzuführen, in denen Verpflichtungsermächtigungen veranschlagt waren, aus deren Inanspruchnahme noch Ausgaben fällig werden.

²⁾ In Spalte 2 sind das dem Haushaltsjahr folgende Jahr, in Spalten 3 bis 6 die sich anschließenden Jahre einzusetzen.

³⁾ Werden Ausgaben aus Verpflichtungsermächtigungen in Jahren fällig, auf die sich der Finanzplan noch nicht erstreckt, so sind weitere Kopfspalten in die Übersicht aufzunehmen und die voraussichtlichen Kreditaufnahmen in diesen Jahren aus der besonderen Darstellung nach § 2 Abs. 2 Nr. 2 KommHV zweiter Halbsatz zu übernehmen.

Stellenplan

(Art. 44, Art. 64 Abs. 2, Art. 68 Abs. 2 Nr. 4 und Abs. 3 Nr. 2, Art. 69 Abs. 3 GO, § 2 Abs. 1 Nr. 4, § 6 Abs. 1 bis 5 KommHV und VV KommHV zu § 6)

Der Stellenplan für die Beamten und die Beschäftigten der Gemeinde Eggenthal ist Teil des Haushaltsplans

- I. Stellenplan Beamte und Beschäftigte
- II. Ergänzende nachrichtliche Angaben
Aufteilung der Stellen nach der Gliederung des Haushaltsplanes
- III. Übersicht über die Bediensteten in der Probe- oder Ausbildungszeit

I. Stellenplan Gemeinde Eggenthal¹⁾

1. Beamte

Wahlbeamte und sonstige Beamte (Amtsbezeichnungen ²⁾)	Besoldungsgruppe	Zahl der Stellen 2023 ⁵⁾			Zahl der Stellen 2022 ⁶⁾	Zahl der tatsächlich besetzten Stellen am 30. Juni 2021 ⁶⁾	Erläuterungen
		insgesamt	darunter				
			mit Amtszulage ³⁾	bei Stellenobergrenzen nicht berücksichtigt ⁴⁾			
1	2	3	4	5	6	7	8
Wahlbeamte sonstige Beamte	A.../B... B A 16 A 15 A 14 A 13 ⁹⁾ A 13 ⁹⁾ A 12 A 11 A 10 A 9 ⁹⁾ A 9 ⁹⁾ A 8 A 7 A 6 ⁹⁾	1	-	-	1	1	
Insgesamt		1	-	-	1	1	

2. Beschäftigte, soweit nicht Sozial- oder Erziehungsdienst

Entgeltgruppe/ Sondervergütung	Zahl der Stellen 2023 ⁵⁾	Zahl der Stellen 2022 ⁶⁾	Zahl der tatsächlich besetzten Stellen am 30. Juni 2022 ⁶⁾	Erläuterungen
1	2	3	4	5
15				
14				
13				
12				
11				
10				
9				
8				
7				
6				
5 ⁸⁾	2,4	1,7	1,7	
4				
3				
2	0,6			
1	0,3			
<u>Insgesamt</u>	3,3	1,7	1,7	

3. Beschäftigte im Sozial- oder Erziehungsdienst

Entgeltgruppe/ Sondervergütung	Zahl der Stellen 2023 ⁵⁾	Zahl der Stellen 2022 ⁶⁾	Zahl der tatsächlich besetzten Stellen am 30. Juni 2022 ⁶⁾	Erläuterungen
1	2	3	4	5
S 18				
S 17				
S 16				
S 15				
S 14				
S 13	0,9	0,9	0,9	
S 12				
S 11				
S 10				
S 9	0,8	0,7	0,7	
S 8a	2,0	0,5	0,5	
S 7				
S 6	-	-	-	
S 5				
S 4				
S 3	2,8	1,3	1,3	
Insgesamt	6,5	3,4	3,4	

II. Ergänzende nachrichtliche Angaben

Teilhaushalte (Doppik)/Abschnitte bzw. Unterabschnitte (Kameralistik)

Teilhaushalt (Doppik)/ Abschnitt bzw. Unterabschnitt (Kameralistik)	Hauptproduktbereich Produktbereich Produkt Produktgruppe ¹⁾	Beamte ⁷⁾						Erläuterungen
		Wahl- beamte	Einteilung der Kopfspalte nach den Besoldungs- gruppen	Erläuterungen				
1	2	3	4	5	6	7	8	
00	Gemeindeorgane	1						
Insgesamt	-		1	-	-	-	-	
			Arbeitnehmer					
			Einteilung der Kopfspalte nach den Entgeltgruppen				Erläuterungen	
-	-	2	3	5	8a	9	13	
02	Hauptverwaltung		-	1,0	-	-	-	
464	Kindertageseinricht.	0,6	2,8	-	2,0	0,8	0,9	
63	Gemeindestrassen		-	0,4	-	-	-	
70	Entwässerungseinr.		-	1,0	-	-	-	
815	Wasserversorgung		-	0,3	-	-	-	
Insgesamt	-	0,6	2,8	2,7	2,0	0,8	0,9	

III. Übersicht über die Bediensteten in Ausbildung

Bezeichnung	Art der Vergütung	vorgesehen für 2023 ⁵⁾	beschäftigt 30. Juni 2022 ⁶⁾	Erläuterungen
1	2	3	4	5
Anwärter	Anwärterbezüge	-	-	
Auszubildende	Ausbildungsvergütung	-	-	
			
			
			
Insgesamt	-	-	-	

- ¹⁾ Die Stellen bei Unternehmen, auf die die Vorschriften der EBV über Wirtschaftsführung und Rechnungswesen angewendet werden, die Stellen bei Krankenhäusern und Pflegeeinrichtungen mit kaufmännischem Rechnungswesen und die Stellen, die nach § 44k SGB II der **gemeinsamen Einrichtung** zur Bewirtschaftung zugewiesen sind, sind jeweils in besonderen Abschnitten auszuweisen.
- ²⁾ Die Angabe der Amtsbezeichnungen wird freigestellt.
- ³⁾ Zahl der Stellen, die mit einer Amtszulage nach Anlage 4 zum BayBesG ausgestattet sind.
- ⁴⁾ Zahl der Stellen, die nach Art. 26 Abs. 2 oder 3 BayBesG bei der Stellenobergrenzenberechnung unberücksichtigt bleiben..
- ⁵⁾ Einzusetzen ist das Haushaltsjahr.
- ⁶⁾ Einzusetzen ist das Vorjahr.
- ⁷⁾ In den Laufbahnspalten sind die entsprechenden Besoldungsgruppen nach Bedarf anzugeben.
- ⁸⁾ Arbeitnehmerstellen der Entgeltgruppen 1 bis 5 können in einer Summe ausgewiesen werden.
- ⁹⁾ Da es für die Stellenbewirtschaftung hilfreich sein kann, in den BesGr A 6, A 9 und A 13 zwischen Einstiegsämtern und Beförderungsämtern zu unterscheiden, können diese getrennt ausgewiesen werden.
- ¹⁰⁾ Teil II Nr. 1 ist bei Haushaltsführung nach den Grundsätzen der doppelten kommunalen Buchführung nach Teilhaushalten, bei Haushaltsführung nach den Grundsätzen der Kameralistik nach Abschnitten und Unterabschnitten zu gliedern.

Ausgaben

			2023		2024	2025	2026	
			Maßnahme	Summe				
06			Einrichtung für die gesamte Verwaltung		52.000,00 €			
		935	Ausstattung Sitzungssaal (Klimagerät u. TV Großbildschirm)	7.000,00 €				
		935	Anschaffung Bürgerapp (inkl. Wartung 2023)	5.000,00 €				
		935	Ausstattung Mönchswohnung	15.000,00 €				
		940	Anstrich Rathaus	25.000,00 €				
13			Öffentl. Sicherheit und Ordnung - Brandschutz		59.500,00 €			
	000	935	Digitale Alarmerung Eggenthal lt. Bedarfsplan	5.000,00 €				
			Pager (6 Stück Mindestabnahmemenge/ Förderung 2.800 €)	4.000,00 €				
			FFW Bayersried Ausrüstungsgegenstände	12.000,00 €				
			TSA Romatsried			30.000,00 €		
			Notrufsystem Katastrophenschutz	20.000,00 €				
		940	Zuschuss Löschwasserbehälter (gde. Anteil)	10.000,00 €		10.000,00 €	10.000,00 €	10.000,00 €
			Sanierung altes Feuerwehrhaus Eggenthal	8.500,00 €				
211			Grundschule		1.100,00 €			
	000	950	Neue Schließzylinder Klassenzimmer sonst. Maßnahmen	1.100,00 €				
365			Denkmalschutz und - pflege		0,00 €			
	000	940	Sanierung Zehentstadel	0,00 €		250.000,00 €		
46			Tageseinrichtungen für Kinder		207.000,00 €			
	400	935	Möbel u. Einrichtungsgegenstände (EDV)	2.000,00 €				
	400	940	Neubau Kindergarten/ Krippe (2023 Auslobung u. Planung)	200.000,00 €		3.000.000,00 €	2.000.000,00 €	1.000.000,00 €
	400	940	Bestandsvermessung Altgebäude inkl. Fluchtwegplan	5.000,00 €				
60			Bauverwaltung, Städtebauliche Planung,		210.000,00 €			
	000	986	Erstellung Flächennutzungsplan - gesamte Gemeinde	160.000,00 €				
			Erstellung Innerorts - Bauplan	50.000,00 €		100.000,00 €		
61			Städtebauliche Planung, Städtebauförderung		110.000,00 €			
	000	950	Gemeindeentwicklungskonzept (Maßnahmen ab 2024)	40.000,00 €		100.000,00 €		
			Standort/ Potenzialanalyse Photovoltaik	20.000,00 €				
			Planung Gewerbegebiet Mitterfeld II/ Erschließung 2024	50.000,00 €		500.000,00 €		
63			Gemeindestraßen, Wege, Brücken		150.500,00 €			
	000	935	Winterdienststreuer	15.000,00 €				
			Geschwindigkeitstafeln	11.000,00 €				
			Ortseingangstafeln	2.500,00 €				
			Tanks fürs Lagerhaus	2.000,00 €				
			Straßenerneuerungsmaßnahmen - gesamtes Gemeindegebiet -	70.000,00 €				
		950	Vorplatz Wertstoffhof (Planung u. Baukosten)	20.000,00 €				
	001	932	Grunderwerb u. Vermessung Gemeindegebiet	20.000,00 €				
	010	950	Am Ölberg, Straßenausbau u. Entwässerung	10.000,00 €				
67			Straßenbeleuchtung		3.400,00 €			
	000	960	Leuchtmitteltausch Lechwerke (Altvertrag letzte Zahlung 2023)	3.400,00 €				
69			Wasserläufe Wasserbau		5.000,00 €			
	000	932	Vermessungskosten HWS Röhrwang	5.000,00 €		5.000,00 €	5.000,00 €	5.000,00 €
70			Abwasserbeseitigung		20.000,00 €			
	001	950	Ertüchtigung/ Neubau Kläranlage - Planungskosten Machbarkeitsstudie	20.000,00 €		30.000,00 €	0,00 €	0,00 €
76			Gemeinschafts-/Mehrzweckhäuser		52.000,00 €			
	400	940	Bürger u. Vereinehaus - Anteil Gde. Eggenthal	32.000,00 €		300.000,00 €	1.500.000,00 €	
	400	940	Buswartehaus Lugenbach (inkl. Grunderwerb), Restkosten Mitterfeld	20.000,00 €				

78			Förderung der Land- und Forstwirtschaft		10.000,00 €			
	001	982	Kostenbeteiligung Feldwegausbau	10.000,00 €		2.000,00 €	2.000,00 €	2.000,00 €
81			Versorgungsunternehmen		75.000,00 €			
		960	Ausbau Photovoltaik auf öffentlichen Gebäuden	75.000,00 €		50.000,00 €	50.000,00 €	50.000,00 €
81			Wasserversorgung Eggenthal		45.500,00 €			
	500	950	Neu Quelfassung / PV - Notstromumschaltung	40.000,00 €		200.000,00 €		
		935	Systemtrenner	5.500,00 €				
81			Komb. Versorgungsunternehmen - Breitband		20.000,00 €			
	700	950	Investitionskosten Breitbandausbau			2.000.000,00 €		
	700	950	Planungskosten f. Gigabit - Verfahren	20.000,00 €				
88			Allgemeines Grundvermögen		350.000,00 €			
	000	932	Erwerb von bebauten Vermögen	250.000,00 €				
	100	932	Erwerb von unbebauten Grundstücken	100.000,00 €				
91			Sonstige Allgemeine Finanzwirtschaft		528.000,00 €			
	000	910	Zuführung an allgemeine Rücklage	322.000,00 €		0,00 €	0,00 €	0,00 €
	000	912	Anlage von Bausparvermögen	80.000,00 €		96.000,00 €	96.000,00 €	96.000,00 €
	000	977	Ordentliche Kredittilgung	126.000,00 €		276.000,00 €	213.000,00 €	150.000,00 €
	000		Außerordentliche Kredittilgung					757.000,00 €
Summen:				1.899.000,00 €	1.899.000,00 €	6.949.000,00 €	3.876.000,00 €	2.070.000,00 €

