



H a u s h a l t s p l a n

für die

Gemeinde Eggenthal

Haushaltjahr 2020

Inhalt

Vorbericht	3
Gesamtplan	25
Haushaltsquerschnitt	28
Gruppierungsübersicht	35
Finanzierungsübersicht	42
Dauernde Leistungsfähigkeit	44
Verwaltungshaushalt	47
Vermögenshaushalt	74
Finanzplan	101
Investitionsprogramm Einnahmen	110
Investitionsprogramm Ausgaben	117
Anlagen	124

Vorbericht

Haushaltssatzung

und

Haushaltsplan

der

Gemeinde Eggenthal

für das Haushaltsjahr 2020

1.	Einwohnerzahl	
	a) laut Fortschreibung Zensus 2011 am 31.12.2011	1.293
	b) nach der Bevölkerungsfortschreibung am 31.12.2018	1.368
2.	Gesamtfläche der Gemeindeflur	2.810 ha
3.	Steuersätze (Hebesätze) des Vorjahres (2019)	
	Grundsteuer	
	a) für land- und forstwirtschaftliche Betriebe (A)	380 v.H.
	b) für die Grundstücke (B)	360 v.H.
	Gewerbsteuer	300 v.H.
4.	Verkehrsflächen	
	Länge der zu unterhaltenden Gemeindestrassen	26 km

Haushaltssatzung

der

Gemeinde Eggenthal

(Landkreis Ostallgäu)

für das Haushaltsjahr 2020

Auf Grund der Art. 63 ff. der Gemeindeordnung erlässt die **Gemeinde Eggenthal** folgende Haushaltssatzung:

§ 1

Der als Anlage beigefügte Haushaltsplan für das **Haushaltsjahr 2020** wird hiermit festgesetzt; er schließt

im **Verwaltungshaushalt**

in den Einnahmen
und Ausgaben mit

2.088.000,00 EUR

im **Vermögenshaushalt**

in den Einnahmen
und Ausgaben mit

1.782.000,00 EUR

ab.

§ 2

Kredite zur Finanzierung von Ausgaben im Vermögenshaushalt werden nicht festgesetzt.

§ 3

Verpflichtungsermächtigungen im Vermögenshaushalt werden nicht festgesetzt.

§ 4

Die **Steuersätze** (*Hebesätze*) für nachstehende Gemeindesteuern werden wie folgt festgesetzt:

1 Grundsteuer

a) für die land- und forstwirtschaftlichen Betriebe (A) **380 v. H.**

b) für die Grundstücke (B) **360 v. H.**

2. Gewerbesteuer

300 v. H.

§ 5

Der Höchstbetrag der **Kassenkredite** zur rechtzeitigen Leistung von Ausgaben nach dem Haushaltsplan wird auf **400.000,00 EUR** festgesetzt.

§ 6

Weitere Festsetzungen werden nicht vorgenommen.

§ 7

Diese Haushaltssatzung tritt mit dem 01. Januar 2020 in Kraft.

Eggenthal, den _____

GEMEINDE EGGENTHAL

(Siegel)

Polzer,
Erster Bürgermeister

V o r b e r i c h t

HH-Jahr 2 0 2 0

1. Allgemeines

Die Gemeinde Eggenthal erlässt nach den Vorschriften der Art. 63 ff. der Gemeindeordnung (GO) vorstehende Haushaltssatzung. Der Haushaltsplan ist nach den Vorschriften der KommHV aufgestellt.

2. Rückblick HH-Jahr 2019

Die Jahresrechnung 2019 weist folgendes **vorläufiges** Ergebnis aus (Stand 04.03.2020):

2.1 Verwaltungshaushalt

	<u>Jahr.Rech.Ergebnis</u>	<u>Lt. Haushaltsplan</u>
endgültiges Anordnungssoll -Einnahmen-	2.118.313,05 €	2.232.000,00 €
endgültiges Anordnungssoll -Ausgaben- *)	<u>2.118.313,05 €</u>	<u>2.232.000,00 €</u>
Fehlbetrag / Überschuss	0,00 €	0,00 €

*) davon Zuführung zum Vermögenshaushalt

338.705,80 €

329.700,00 €

Nachrichtlich: Zuführung zum Verm.Haushalt 2018

743.825,31 €

729.000,00 €

Die Jahresrechnung 2019 schließt im Verwaltungshaushalt mit 113.686,95 € hinter den veranschlagten Haushaltsansätzen ab. Die Zuführung an den Vermögenshaushalt liegt geringfügig über dem Haushaltsansatz i. H. v. 329.700 € (+ 9.005,80 €). Dies bedeutet, dass die Mindereinnahmen (- 113.686,95 €) vollständig durch Minderausgaben aufgefangen werden konnten.

Einnahmen: Wesentliche Abweichungen im Einzelnen:

Wasserversorgung Romatsried: - 91.255,25 €

Haushaltsstelle 81501.15910 (-80.055,25 €)

Die Bauausgaben für die Wasserversorgung Romatsried wurden in der Hauptsache im Dezember 2019 bezahlt. Die Umsatzsteuervoranmeldung für Dez. 2019 wurde im Januar 2020 übermittelt. Die Vorsteuer wird damit erst in 2020 kassenwirksam. Hier konnte bereits ein Betrag i. H. v. 61.200 € vereinnahmt werden. In 2020 ist noch mit Umsatzsteurrückvergütungen i. H. v. rund 20.000 € zu rechnen.

Haushaltsstelle 81501.15900 (-11.200 €)

Die auf die Anwohnerbeteiligung anfallende Umsatzsteuer wurde im Haushalt mit 13.650 € als Einnahme veranschlagt (7% Umsatzsteuer). Hier kommt es zu einer Abweichung (-11.200 €), da auch die vereinnahmte Umsatzsteuer erst in 2020 kassenwirksam wird.

Ausgaben: Wesentliche Abweichungen im Einzelnen

Unterhalt des Kanalnetzes: - 28.107,65 €

Für die Bestandsaufnahme des Kanalnetzes waren 30.000 € vorgesehen. Die Maßnahme wurde ins Jahr 2020 verschoben.

Wasserversorgung Romatsried: - 27.072,39 €

Ein Teil der veranschlagten Baukosten kommt erst im Jahr 2020 kassenwirksam zum Tragen. Insoweit ergibt sich auch bei der zu zahlenden Vorsteuer eine Abweichung.

Personalkosten: - 15.852,33 €

2.2 Vermögenshaushalt

	Jahr.Rech.Ergebnis	lt. Haushaltsplan
endgültiges Anordnungssoll -Einnahmen-	1.403.250,70 €	1.830.000,00 €
endgültiges Anordnungssoll -Ausgaben- *)	<u>1.403.250,70 €</u>	<u>1.830.000,00 €</u>
Fehlbetrag / Überschuss	0,00 €	0,00 €
<i>*) davon Zuführung zur Rücklage</i>	<i>549.406,02 €</i>	<i>517.400,00 €</i>
<i>Nachrichtlich: Zuführung zur Rücklage 2018</i>	<i>834.136,06 €</i>	<i>538.000,00 €</i>

Die Jahresrechnung 2019 schließt im Vermögenshaushalt mit 426.749,30 € **unter** den veranschlagten Haushaltsansätzen ab.

Einnahmen: Wesentliche Abweichungen im Einzelnen:

Verkauf Bauplatz Alpenblick	-	41.100,00 €
Erschließung Bauplatz Alpenblick u. Erstattung bereits abgerechneter Herstellungsbeiträge	-	36.193,82 €
Staatl. Förderung für Verbundleitung Romatsried	-	159.000,00 €
Beteiligung Anwohner WV Romatsried	-	160.000,00 €
Investitionskostenpauschale	-	16.500,00 €
Zuwendungen Breitband	-	10.000,00 €
Summe:	-	<u>422.793,82 €</u>

Ausgaben: Wesentliche Abweichungen im Einzelnen

Sanierung Zehntstadel	-	115.000,00 €
Allgemeiner Grunderwerb	-	292.192,00 €
Summe:	-	<u>407.192,00 €</u>

3. Haushaltsjahr 2020

Der Haushalt weist ein Volumen

im Verwaltungshaushalt

in den Einnahmen und Ausgaben mit

2.088.000,00 EUR

im Vermögenhaushalt

in den Einnahmen und Ausgaben mit

1.782.000,00 EUR

aus.

Das **Gesamthaushaltsvolumen** beträgt somit

3.870.000,00 EUR

3.1 Allgemeine Entwicklung

Wie nachfolgende Übersicht zeigt, steigt die **Steuerkraft** der Gemeinde im Jahresvergleich, wiederum deutlich um 21,7 %. Grund hierfür ist die deutliche Einnahmensteigerung bei der Gewerbesteuer (+ 166.474 €).

2015	+	28,6 %
2016	+	5,4 %
2017	-	1,8 %
2018	-	11,3 %
2019	+	31,7 %
2020	+	21,7 %

Aufgrund des deutlichen Zuwachses bei der Steuerkraft nimmt auch die **Umlagekraft** im Jahresvergleich deutlich zu.

2015	+	16,3 %
2016	-	1,2 %
2017	+	0,7 %
2018	+	4,3 %
2019	+	33,6 %
2020	+	10,8 %

Übersicht über die Umlagekraft und deren Entwicklung¹⁾:

Einnahmeart	2016	2017	2018	2019	2020	+/-	Veränd.
Grundsteuer -A-	38.189	38.147	37.115	38.170	39.400	+	3,2%
Grundsteuer -B-	77.376	78.438	89.123	88.254	98.900	-	12,1%
Gewerbesteuer	346.847	300.720	80.769	282.326	448.800	+	59,0%
Einkommensteuerbet.	405.407	430.427	541.356	578.844	606.500	+	4,8%
Umsatzsteuerbeteil.	19.913	23.833	24.566	30.642	45.600	+	48,8%
Steuerkraft	887.732	871.565	772.929	1.018.236	1.239.084	+	21,7%
Schlüsselzuweis. (80%)	190.576	214.611	267.120	370.864	300.227	-	-19,1%
Umlagekraft	1.078.308	1.086.176	1.040.049	1.389.100	1.539.311	+	10,8%
Kreisumlage	512.196	498.555	466.982	623.706	675.758	+	8,4%
Umlagesatz	47,50%	45,90%	44,90%	44,90%	43,90%	-	-2,2%

¹⁾ Hinweis: Basis für die Berechnung der Steuer- bzw. Umlagekraft der Gemeinde, ist das Rechnungsjahr 2018

Die nachfolgende Aufstellung soll einen Überblick über die Entwicklung der Einwohner im Gesamten und im Vergleich zu den Mitgliedsgemeinden der Verwaltungsgemeinschaft geben.

Stichtag ist jeweils **am 30.06.** eines jeden Jahres. Vergleichszeitraum ist das Vorjahr.

GEMEINDE	EW 1990	EW 2000	EW 2010	EW 2016	EW 2017	EW 2018	EW 2019
Baisweil	1.179	1.314	1.284	1.289	1296	1314	1.323
Eggenenthal	1.214	1.285	1.303	1.341	1329	1363	1.372
Friesenried	1.417	1.557	1.492	1.533	1529	1554	1.564
Verw.Gemein	3.810	4.156	4.079	4.163	4154	4231	4.259
Landkreis	120.542	131.155	133.961	137.709	138.265	140.025	140.983

3.2 Verwaltungshaushalt

Die **Einnahmen** im Verwaltungshaushalt weisen folgende Entwicklung aus:

HH-Jahr	Einnahmen im Verwaltungshaushalt	+ / -	Proz.-Ant.	Rechnungsergebnis
2015	1.635.000,00 €	-	1,1 %	1.761.688,02 €
2016	1.807.000,00 €	+	10,5 %	1.594.100,81 €
2017	1.801.000,00 €	-	0,3 %	1.919.986,55 €
2018	2.414.000,00 €	+	34,1 %	2.432.697,16 €
2019	2.232.000,00 €	-	7,54 %	2.128.096,50 €
2020	2.088.000,00 €	-	6,45 %	

Die Entwicklung der Ausgaben – ohne Berücksichtigung der Zuführung zum Vermögenshaushalt – sieht folgendermaßen aus:

HH-Jahr	Ausgaben im Verwaltungshaushalt	+ / -	Proz.-Ant.	Zuführung z. Verm.-HH (Haushaltsansatz)	Zuführung z. Verm.-HH (Rechnungsergebnis)
2015	1.477.000,00 €	+	4,4 %	158.000,00 €	295.459,74 €
2016	1.603.000,00 €	+	8,5 %	204.000,00 €	130.823,50 €
2017	1.545.000,00 €	-	3,6 %	256.000,00 €	442.853,86 €
2018	1.685.000,00 €	+	9,1 %	729.000,00 €	743.825,31 €
2019	1.902.300,00 €	+	12,9%	329.700,00 €	706.004,48 €
2020	1.885.350,00 €	-	0,9 %	202.650,00 €	

Mit insgesamt 2.088.000 € sind die Einnahmen gegenüber dem Vorjahr rückläufig (- 6,45%). Die Ausgaben verringern sich ebenfalls (- 0,9 %). Der nicht zur Ausgabenfinanzierung benötigte Betrag von 202.650 € konnte dem Vermögenshaushalt zugeführt werden.

3.2.1 Einnahmen

Die Steuereinnahmen sowie die staatl. Zuweisungsbeträge liegen im Haushaltsjahr hinter den Vorjahreswerten (- 130.000 €).

Besonders hervorzuheben sind die Einnahmen aus Gewerbesteuer (- 50.000 €) und die Schlüsselzuweisung (- 178.000 €). Letztere fällt deutlich geringer aus, da die Berechnungsgrundlage hierfür das Gewerbesteueraufkommen 2018 ist (448.755 €).

Realsteuern (0000 – 0030)				410.000,00 €
Grundsteuer –A-	46.000 €	VJ: 47.000 €	- 1.000 €,	
Grundsteuer -B-	104.000 €	VJ: 102.000 €:	+ 2.000 €,	
Gewerbesteuer	260.000 €	VJ: 310.000 €	- 50.000 €,	
<i>Mindereinnahmen</i>			- 49.000 €.	
Einkommensteueranteil (0100)				762.000,00 €
Berechnungsgrundlage sind die seit 2018 geltenden Schlüsselzahlen nach dem Ergebnis der Einkommensteuerstatistik 2013 und die auf 35.000/70.000 € angehobenen Höchstbeträge. Der Anteil Bayerns nach der Steuerschätzung 10/2019 am Gesamtaufkommen (15 % des Aufkommens an Lohnsteuer und veranlagter Einkommensteuer sowie 12% des Aufkommens aus dem Zinsabschlag) errechnet sich mit rd. 8.800 Mio. € (Vorjahr: 8.700 Mio. €). Die Schlüsselzahl beträgt unverändert 0,0000867.				
Beteiligungsbetrag	762.000 €	(VJ: 754.000 €)	+ 8.000 €.	
Umsatzsteueranteil (0120)				45.000,00 €
Der geschätzte, zu verteilende Anteil der Gemeinden an der Umsatzsteuer beträgt unverändert rd. 1.239 Mio. €. Die Schlüsselzahl beträgt 0,000031693.				
Gemeindeanteil	45.000 €	(VJ: 45.000 €)	+/- 0 €	
Hundesteuer (0220):				3.000,00 €
HH-Ansatz	3.000 €	(VJ: 3.000 €)	+/- 0 €	
Schlüsselzuweisungen (0410)				285.000,00 €
Die zu gewährenden Schlüsselzuweisungen werden an der Steuerkraft der jeweiligen Gemeinde gemessen und ermittelt. Diese betrug in 2017 649,49 €, 2018 581,59 €, 2019 748,15 € und beträgt im HH-Jahr 2020 905,76 € pro Einwohner.				
Zuweisungsbetrag	285.000 €	(VJ: 463.000 €)	- 178.000 €	
Zuweisungen aus dem Familienleistungsausgleich (0610)				56.000,00 €
Der geschätzte Einkommensteuerersatz (= Beteiligung der Gemeinden am erhöhten Landesanteil an der Umsatzsteuer) beträgt rd. 635 Mio. € (Vorjahr: 634 Mio. €), die anzuwendende Schlüsselzahl: 0,0000867.				
Ersatzzuweisung	56.000 €	(VJ: 55.000 €)	+ 1.000 €	
Sonst. allgemeine Zuweisungen (0616)				6.000,00 €
Grunderwerbsteuer	6.000 €	(VJ: 6.000 €)	+/- 0 €	
Verwaltungsgebühren	600 €	(VJ: 600 €)	+/- 0 €	600,00 €

Benutzungsgebühren (1100)				106.100,00 €
Vermessungsgebühren	500 €	500 €	+/-	0 €,
Kanal-/Fäkalschl-/Abwasser-	50.800 €	50.550 €	+	250 €,
Kindergartengebühren	1.000 €	4000 €	-	3.000 €,
Spielgelder	0 €	0 €	+/-	0 €,
Leichenhausgebühren	500 €	500 €	+/-	0 €,
Wassergebühren Eggenthal	28.000 €	23.000 €	+	5.000 €,
Wassergebühren Romatsried	0 €	5.000 €	-	5.000 €,
Wassergebühren Binkenhofen	800 €	800 €	+/-	0 €,
Photovoltaikanlage	20.000 €	20.000 €	+/-	0 €,
Umsatzsteuer	4.000 €	4.000 €	+/-	0 €,
Inserats-/Benutzungsgebühren	500 €	500 €	+/-	0 €.
<i>Einnahmen – Rückgang</i>			-	2.750 €
Einnahmen aus Verkauf (1300)				8.000,00 €
Schleif-/Stammholz RW E.	3.000 €	3.000 €	+/-	0 €,
Schleif-/Stammholz Gde.W.	2.000 €	4.000 €	-	2.000 €,
Schleif-/Stammholz Rechtl.R.	2.000 €	2.000 €	+/-	0 €,
Grenzzeichen u.dgl.	1.000 €	1.000 €	+/-	0 €.
<i>Einnahmen – Rückgang</i>			-	2.000 €
Miet- und Pachteinnahmen (1400)				22.500,00 €
Verwaltungsgebäude	12.200 €	12.200 €	+/-	0 €,
Wohnungsvermietung	3.100 €	3.100 €	+/-	0 €,
Pachteinnahmen	4.400 €	4.400 €	+/-	0 €,
Nebenkosten	2.800 €	2.800 €	+/-	0 €.
<i>Einnahmen – unverändert</i>			+/-	0 €
Sonst. Verwaltungs- und Betriebseinnahmen (1500)				102.600,00 €
Umsatzsteuer (aus Beiträgen)	20.200 €	14.650 €	+	5.550 €,
Umsatzsteuer (Rückvergütung)	81.500 €	85.500 €	-	4.000 €,
sonstige Erstattungen	900 €	4.550 €	-	3.650 €,
<i>Einnahmen - Rückgang</i>			-	2.100 €
Erstattungen von Ausgaben des Verwaltungshaushaltes (16xx)				21.400,00 €
Innere Verrechnungen (KoRE)	9.300 €	9.300 €	+/-	0 €,
Erstattungen (Fw-Einsätze)	100 €	100 €	+/-	0 €,
Wertstoffhof. (v. Landkreis)	12.000 €	12.000 €	+/-	0 €.
<i>Einnahmen - unverändert</i>			+/-	0 €
Zuweisungen und Zuschüsse (17xx)				209.700,00 €
Feuerwehr, Rechtler(Gemeinw.)	500 €	6.650 €	-	6.150 €,
Förderbetrag Altersv.	600 €	700 €	-	100 €,
Schützen-/Veteranenvereine	200 €	200 €	+/-	0 €,
Zuschüsse Seelenkapelle	500 €	500 €	+/-	0 €,
Personalkostenzusch. KiTa	154.000 €	153.000 €	+	1.000 €,
Spenden KiTa u. Jugendhilfe	900 €	1.500 €	-	600 €,
Straßenunterhaltszuschuss	53.000 €	53.000 €	+/-	0 €.
<i>Einnahmen - Rückgang</i>			-	5.850 €
Finanzeinnahmen (2xxx)				35.400,00 €
Verzinsung v. Steuererst./-nachf.	1.000 €	1.000 €	+/-	0 €,
Konzessionsabgabe LEW	34.000 €	35.000 €	-	1.000 €,
Dividenden/Zinseinnahmen	400 €	700 €	-	300 €.
<i>Einnahmen - Rückgang</i>			-	1.300 €

Kalkulatorische Einnahmen (27xx)				14.700,00 €
Kalkulatorische Abschreibung	11.200 €	11.200 €	+/-	0 €.
Der durchschnittliche Zinssatz für die Abschreibung beträgt rd. 2,2 %.				
Kalkulatorische Verzinsung	3.500 €	3.500 €	+/-	0 €.
Der Zinssatz für die kalkulatorische Verzinsung des Anlagekapitals wurde mit 0,5 % angesetzt.				
Gesamteinnahmen im Verwaltungshaushalt				2.088.000 €

3.2.2 Ausgaben

Die Gesamtausgaben im **Verwaltungshaushalt** verteilen sich wie folgt:

VerwHH 2020 - Ausgaben-

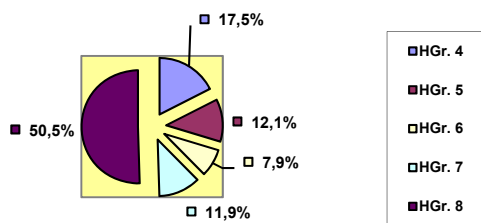

VerwHH 2019 - Ausgaben-

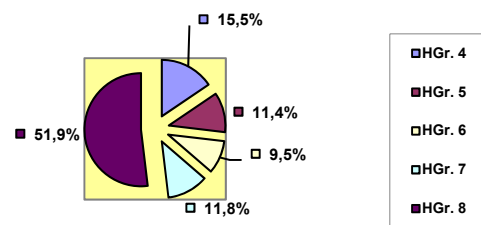

3.2.2.1 nach Hauptgruppen

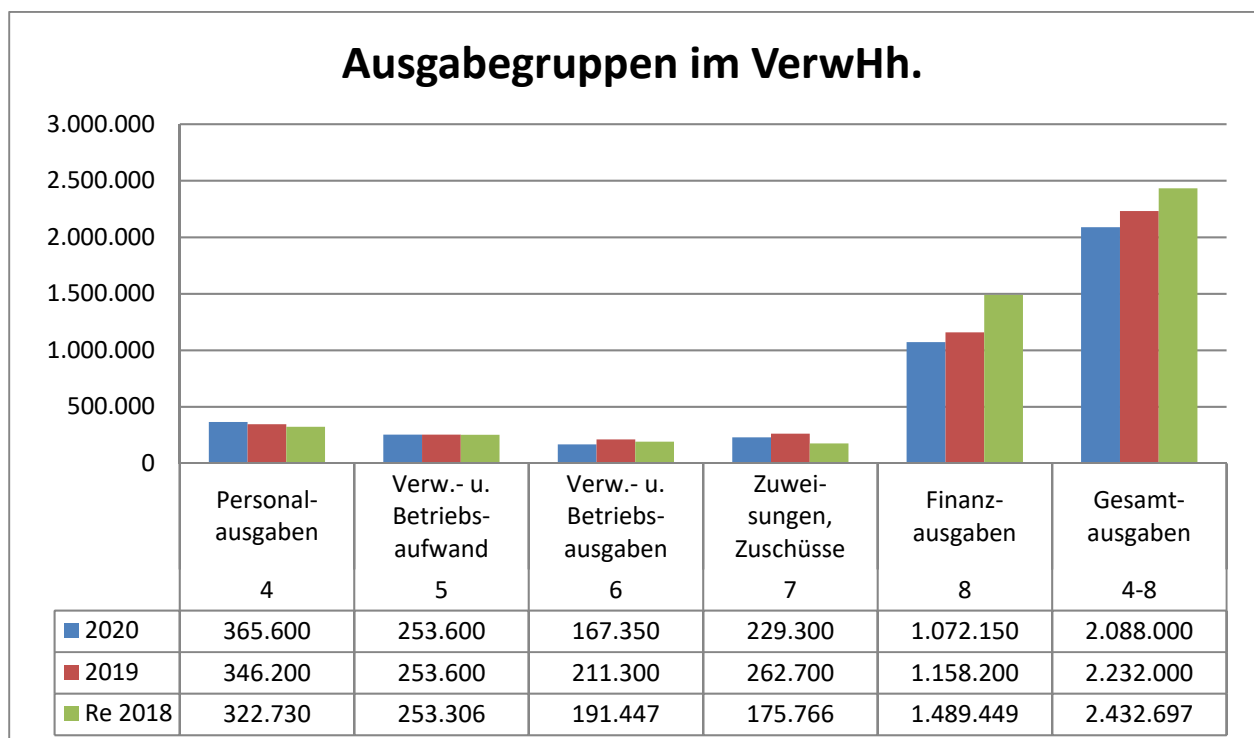

3.2.2.2 nach Einzelplänen

0	Allgemeine Verwaltung	186.300,00 €																																																																														
	<p>Die Personalkosten belaufen sich auf 119.400 € (- 500 €). Für Fortbildung/Dienstreisen sind 500 € (- 2.800 €) veranschlagt, sowie für Verfügungsmittel des Bürgermeisters 1.000 €.</p> <p>An Unterhalts- und Bewirtschaftungskosten für das Rathaus sind 12.500 € eingeplant. Für die Hauptverwaltung sind vorgesehen: Versicherungsbeiträge unverändert 12.000 €, allgemeine sächliche Ausgaben 18.200 €, Mitgliedsbeiträge 2.100 €, sonst. Kostenerstattungen 1.700 €, Personalkostenersatz 18.000 € (+ 4.000 €) und Zuschüsse 900 € (+ 100 €).</p> <p>In der Finanzverwaltung ist für die überörtliche Rechnungsprüfung kein Ansatz vorgesehen.</p> <p><i>Zum Vorjahresvergleich erhöhen sich die geplanten Ausgaben um 2.400 €.</i></p>																																																																															
13	Brandschutz	51.100,00 €																																																																														
	<p>Anzusetzen sind bei dieser Gruppe für ehrenamtliche Tätigkeiten der Feuerwehrdienstleistenden 7.000 €, Gebäudeunterhalt, Ausstattung, Bewirtschaftung 18.700 € (- 6.500 €), Fahrzeughaltung 5.000 € (+ 800 €), persönliche Ausrüstung 18.000 € (+ 8.300 €), Versicherungen, Telefon, Beiträge 2.400 € (+ 100 €).</p> <p><i>Die geplanten Ausgaben erhöhen sich um 5.700 €.</i></p>																																																																															
2	Grund- und Mittelschulen	131.750,00 €																																																																														
	<p>Für den Unterhalt des Grundschulgebäudes ist ein Ansatz von insgesamt 750 € (- 1.450 €) eingeplant sowie für die Schülerunfallversicherung 7.500 € (+ 500 €) und für Gastschulbeiträge 3.500 € (+ 1.500 €).</p> <p>Für die Schulverbandsumlagen ist der Ansatz mit 120.000 € (- 32.000 €) veranschlagt.</p> <p><i>Zum Vorjahresvergleich verringern sich die geplanten Ausgaben um 31.450 €.</i></p> <table border="1" style="width: 100%; border-collapse: collapse;"> <thead> <tr style="background-color: #ccffcc;"> <th>Schulverband</th> <th>Jahr</th> <th>Grund- schüler</th> <th>Mittel- schüler</th> <th>insge- samt</th> <th>Verän- derung</th> </tr> </thead> <tbody> <tr style="background-color: #ccccff;"> <td>Friesenried</td> <td>2020</td> <td>38</td> <td>18</td> <td>56</td> <td>- 18</td> </tr> <tr> <td></td> <td>2019</td> <td>49</td> <td>25</td> <td>74</td> <td>- 5</td> </tr> <tr style="background-color: #ccccff;"> <td>Dirlewang</td> <td>2020</td> <td>9</td> <td>-</td> <td>9</td> <td>- 4</td> </tr> <tr> <td></td> <td>2019</td> <td>9</td> <td>-</td> <td>9</td> <td>- 4</td> </tr> <tr style="background-color: #ccccff;"> <td>Mindelheim</td> <td>2020</td> <td>-</td> <td>3</td> <td>3</td> <td>+ 2</td> </tr> <tr> <td></td> <td>2019</td> <td>-</td> <td>3</td> <td>3</td> <td>+ 2</td> </tr> </tbody> </table> <p>Umlagen:</p> <table border="1" style="width: 100%; border-collapse: collapse;"> <tbody> <tr style="background-color: #ccccff;"> <td>SV Friesenried</td> <td>2020</td> <td>56 Schüler</td> <td>x</td> <td>1.575,13 €</td> <td>88.207,28 €</td> </tr> <tr> <td></td> <td>2019</td> <td>74 Schüler</td> <td>x</td> <td>1.753,49 €</td> <td>129.758,11 €</td> </tr> <tr style="background-color: #ccccff;"> <td>SV Dirlewang</td> <td>2020</td> <td>9 Schüler</td> <td>x</td> <td>1.555,56 €</td> <td>14.000,00 €</td> </tr> <tr> <td></td> <td>2019</td> <td>9 Schüler</td> <td>x</td> <td>1.555,56 €</td> <td>14.000,00 €</td> </tr> <tr style="background-color: #ccccff;"> <td>SV Mindelheim</td> <td>2020</td> <td>3 Schüler</td> <td>x</td> <td>2.643,90 €</td> <td>7.931,69 €</td> </tr> <tr> <td></td> <td>2019</td> <td>3 Schüler</td> <td>x</td> <td>2.643,90 €</td> <td>7.931,69 €</td> </tr> </tbody> </table>	Schulverband	Jahr	Grund- schüler	Mittel- schüler	insge- samt	Verän- derung	Friesenried	2020	38	18	56	- 18		2019	49	25	74	- 5	Dirlewang	2020	9	-	9	- 4		2019	9	-	9	- 4	Mindelheim	2020	-	3	3	+ 2		2019	-	3	3	+ 2	SV Friesenried	2020	56 Schüler	x	1.575,13 €	88.207,28 €		2019	74 Schüler	x	1.753,49 €	129.758,11 €	SV Dirlewang	2020	9 Schüler	x	1.555,56 €	14.000,00 €		2019	9 Schüler	x	1.555,56 €	14.000,00 €	SV Mindelheim	2020	3 Schüler	x	2.643,90 €	7.931,69 €		2019	3 Schüler	x	2.643,90 €	7.931,69 €	
Schulverband	Jahr	Grund- schüler	Mittel- schüler	insge- samt	Verän- derung																																																																											
Friesenried	2020	38	18	56	- 18																																																																											
	2019	49	25	74	- 5																																																																											
Dirlewang	2020	9	-	9	- 4																																																																											
	2019	9	-	9	- 4																																																																											
Mindelheim	2020	-	3	3	+ 2																																																																											
	2019	-	3	3	+ 2																																																																											
SV Friesenried	2020	56 Schüler	x	1.575,13 €	88.207,28 €																																																																											
	2019	74 Schüler	x	1.753,49 €	129.758,11 €																																																																											
SV Dirlewang	2020	9 Schüler	x	1.555,56 €	14.000,00 €																																																																											
	2019	9 Schüler	x	1.555,56 €	14.000,00 €																																																																											
SV Mindelheim	2020	3 Schüler	x	2.643,90 €	7.931,69 €																																																																											
	2019	3 Schüler	x	2.643,90 €	7.931,69 €																																																																											
3	Musikpflege, Heimatpflege, Kirchen	12.200,00 €																																																																														
	<p>Für die Vereine (allgemein) ist ein Zuschuss von 200 € vorgesehen. Aufgrund des Bezirksmusikfestes ist für die Musik ein erhöhter Zuschuss 3.000 € (+ 2.500 €) eingeplant!</p> <p>Für Naturschutz/Landschaftspflege ist ein Ansatz von 600 € sowie für Denkmalschutz/-pflege ein Ansatz von insgesamt 2.400 € (- 7.200 € - VJ. Kriegerdenkmal Bayersried) vorgesehen. Für kirchliche Zwecke ist ein Ansatz von 6.000 € (+ 500 €) eingeplant.</p> <p><i>Dies ergibt bei dieser Gruppe eine Ausgabenminderung von 4.700 €.</i></p>																																																																															

464	Soziale Sicherung, Kindergarten	249.800,00 €																																													
	Die Personalkosten sind mit 153.000 € (+ 7.000 €) veranschlagt. Der Ansatz für Unterhalts- und Bewirtschaftungskosten ist mit 19.600 €, der sächliche Verwaltungs- und Betriebsaufwand ist mit 74.600 € veranschlagt; darin enthalten sind die Kostenerstattung für Gastkinder an andere Kindergärten mit 70.000 €. Der gemeindl. Beitrag für Sozialstation Buchloe-Germaringen-Pforzen (1,20 €/Einw.) und Herzogsägmühle (0,49 €/Einw) ist mit 2.600 € (+ 200 €) veranschlagt. <i>Dieser Einzelplan weist damit Minderausgaben von 22.000 € aus.</i>																																														
5	Sport, Sportstätten, Parkanlagen	28.800,00 €																																													
	Für den Unterhalt des Sportheimes, Sportplatz u. Parkanlage sind 8.800 € (- 100 €) veranschlagt (inkl. Zuschuss für die lfd. Betriebskosten der Turnhalle i. H. v. 7.500 €). Darüber hinaus sind im Haushaltsjahr 20.000 € für die Anschaffung eines kleinen Kommunalgerätes eingeplant. <i>Dies ergibt bei dieser Gruppe eine Ausgabenmehrung von 19.900 €.</i>																																														
63	Gemeindestrassen	143.500,00 €																																													
	Die Lohnkosten für den Bauhof sind mit 51.700 € (+ 5.800 €) veranschlagt. Für den Straßenunterhalt ist im Haushaltsjahr ein Betrag von 72.000 € eingeplant (+ 10.500 €). Weitere Ausgaben für den Bauhof sind mit 19.800 € (u.a. Fahrzeuge 14.000 €) veranschlagt. <i>Die Ausgabensteigerung beträgt danach 20.800 €.</i>																																														
67	Straßenbeleuchtung	14.000,00 €																																													
	An Kosten für den lfd. Unterhalt der Straßenbeleuchtung sind 14.000 € (incl. Austausch Leuchtmittel) veranschlagt.																																														
69	Wasserläufe, Wasserbau	2.500,00 €																																													
	Der Ansatz für lfd. Unterhaltsmaßnahmen am Bach/Hochwasserrückhaltebecken wird mit 2.500 € angesetzt.																																														
70	Abwasserbeseitigung	64.300,00 €																																													
	<table border="0"> <tr> <td>Klärwärter</td> <td>9.000 €</td> <td>8.500 €</td> <td>+</td> <td>500 €</td> </tr> <tr> <td>Unterhalt/Betriebskosten</td> <td>35.900 €</td> <td>35.900 €</td> <td>+/-</td> <td>0 €</td> </tr> <tr> <td>Energiekosten</td> <td>4.400 €</td> <td>4.400 €</td> <td>+/-</td> <td>0 €</td> </tr> <tr> <td>Abwasserabgabe</td> <td>6.200 €</td> <td>6.200 €</td> <td>+/-</td> <td>0 €</td> </tr> <tr> <td>Klärschlammuntersuchung</td> <td>2.400 €</td> <td>2.400 €</td> <td>+/-</td> <td>0 €</td> </tr> <tr> <td>innere Verrechnung</td> <td>5.600 €</td> <td>5.600 €</td> <td>+/-</td> <td>0 €</td> </tr> <tr> <td>kalkulatorische Kosten</td> <td>0 €</td> <td>0 €</td> <td>+/-</td> <td>0 €</td> </tr> <tr> <td><i>Ausgabenmehrung</i></td> <td></td> <td></td> <td>+</td> <td>500 €</td> </tr> <tr> <td>Abwasserabgabe f. Kleinleiter</td> <td>800 €</td> <td>800 €</td> <td>+/-</td> <td>0 €</td> </tr> </table>	Klärwärter	9.000 €	8.500 €	+	500 €	Unterhalt/Betriebskosten	35.900 €	35.900 €	+/-	0 €	Energiekosten	4.400 €	4.400 €	+/-	0 €	Abwasserabgabe	6.200 €	6.200 €	+/-	0 €	Klärschlammuntersuchung	2.400 €	2.400 €	+/-	0 €	innere Verrechnung	5.600 €	5.600 €	+/-	0 €	kalkulatorische Kosten	0 €	0 €	+/-	0 €	<i>Ausgabenmehrung</i>			+	500 €	Abwasserabgabe f. Kleinleiter	800 €	800 €	+/-	0 €	
Klärwärter	9.000 €	8.500 €	+	500 €																																											
Unterhalt/Betriebskosten	35.900 €	35.900 €	+/-	0 €																																											
Energiekosten	4.400 €	4.400 €	+/-	0 €																																											
Abwasserabgabe	6.200 €	6.200 €	+/-	0 €																																											
Klärschlammuntersuchung	2.400 €	2.400 €	+/-	0 €																																											
innere Verrechnung	5.600 €	5.600 €	+/-	0 €																																											
kalkulatorische Kosten	0 €	0 €	+/-	0 €																																											
<i>Ausgabenmehrung</i>			+	500 €																																											
Abwasserabgabe f. Kleinleiter	800 €	800 €	+/-	0 €																																											
72	Abfallwirtschaft	15.000,00 €																																													
	An Kosten für den Wertstoffhof sind anzusetzen: Beschäftigungsentgelte 12.300 € 10.700 € + 1.600 €, Unterhaltskosten 2.000 € 1.900 € + 100 €, Unterstützungsfonds 700 € 700 € +/- 0 €. <i>Ausgabenmehrung + 1.700 €</i>																																														
75	Bestattungswesen	600,00 €																																													
	An Kosten für den Unterhalt für den Friedhof werden 600 € (- 100 €) bereitgestellt.																																														
76	Öffentliche Einrichtungen „Uhrenanlage, Vereinestadel, Brunnen“	700,00 €																																													
	Für die Wartung der Kirchturmuhre, Unterhalt Gemeindestadel und Dorfbrunnen sind 700 € veranschlagt.																																														
78	Förderung der Land- und Forstwirtschaft	2.200,00 €																																													
	Für den Unterhalt der <i>Wirtschaftswege</i> sind unverändert 2.000 € vorgesehen sowie der Beitrag an die Betriebshelferstation und Maschinenring mit 200 €.																																														

79	Regionalentwicklung, Tourismus			0,00 €
	Hier war bisher der Ansatz für die Ferienfreizeit vorgesehen, die ab 2020 vollständig über den Haushalt der Verwaltungsgemeinschaft abgewickelt wird (- 1.700 €).			
81	Versorgungsunternehmen, Photovoltaikanlage			16.100,00 €
	Für die Photovoltaikanlage sind Ausgaben eingeplant für:			
	Unterhalt/Versicherung	900 €	900 €	+/- 0 €;
	Umsatzsteuer, Körpersch.St.	6.100 €	5.600 €	+ 500 €;
	Kalkulatorische Kosten	9.100 €	9.100 €	+/- 0 €.
	<i>Ausgabenmehrung</i>			+ 500 €
815	Wirtschaftliche Unternehmen, Wasserversorgung			81.000,00 €
	Für die Wasserversorgungsanlage Eggenthal sind Gesamtausgaben von 59.800 € eingeplant. Im Einzelnen:			
	Wasserwart	8.000 €	4.500 €	+ 3.500 €;
	Unterhalts-/Betriebskosten	8.600 €	7.600 €	+ 1.000 €;
	Laborkosten, Steuern, Versich.	1.000 €	1.000 €	+/- 0 €;
	Überplanung Schutzgebiete	30.000 €	3.000 €	+ 27.000 €;
	Vorsteuer	3.000 €	1.500 €	+ 1.500 €;
	Umsatzsteuer (Zahllast)	1.000 €	1.000 €	+/- 0 €;
	Innere Verrechnungskosten	3.100 €	3.100 €	+/- 0 €;
	Kalkulatorische Kosten	5.100 €	5.100 €	+/- 0 €;
	= <i>Ausgaben-Mehrung</i>			+ 33.000 €
	Für die Wasserversorgung Romatsried sind Ansätze in einer Gesamthöhe von 20.000 € veranschlagt.			
	Wasserwart	0 €	1.500 €	- 1.500 €;
	Unterhalts-/Betriebskosten	0 €	1.500 €	- 1.500 €;
	Vorsteuer	20.000 €	95.100 €	- 75.100 €;
	Umsatzsteuer (Zahllast)	0 €	0 €	+/- 0 €;
	Laborkosten	0 €	4.300 €	- 4.300 €;
	Innere Verrechnung	0 €	700 €	- 700 €;
	Kalkulatorische Kosten	0 €	300 €	- 300 €.
	= <i>Ausgaben-Minderung</i>			- 83.400 €.
	Für die Wasserversorgung Binkenhofen sind Ansätze in einer Gesamthöhe von 1.200 € veranschlagt.			
	Unterhalts-/Betriebskosten	1.000 €	1.000 €	+/- 0 €;
	Vorsteuer	100 €	0 €	+ 100 €;
	Umsatzsteuer (Zahllast)	100 €	200 €	- 100 €.
	= <i>Ausgaben - unverändert</i>			+/- 0 €.
855	Forstwirtschaftliche Unternehmen, Kiesgrube, Grundstücke			14.000,00 €
	Für den Rechtlerwald Eggenthal sind Gesamtausgaben von 4.400 € eingeplant. Im Einzelnen:			
	Beschäftigungsentgelte	2.000 €	2.000 €	+/- 0 €;
	Unterhaltskosten	2.400 €	2.400 €	+/- 0 €.
	<i>Ausgaben - unverändert</i>			+/- 0 €
	Für den Gemeindewald Eggenthal sind Gesamtausgaben von 4.500 € eingeplant. Im Einzelnen:			
	Beschäftigungsentgelte	1.000 €	1.000 €	+/- 0 €;
	Unterhaltskosten	3.500 €	3.500 €	+/- 0 €.
	<i>Ausgaben - unverändert</i>			+/- 0 €

	<p>Für den Rechtlerwald Romatsried sind Gesamtausgaben von 3.200 € eingeplant. Im Einzelnen:</p> <table> <tr> <td>Beschäftigungsentgelte</td> <td>1.500 €</td> <td>1.500 €</td> <td>+/-</td> <td>0 €;</td> </tr> <tr> <td>Unterhaltskosten</td> <td>1.700 €</td> <td>2.600 €</td> <td>-</td> <td>900 €.</td> </tr> <tr> <td><i>Ausgabenminderung</i></td> <td></td> <td></td> <td>-</td> <td>900 €</td> </tr> </table> <p>Für die Kiesgrube sind Ansätze in einer Gesamthöhe von 0 € veranschlagt.</p> <table> <tr> <td>Unterhaltskosten</td> <td>0 €</td> <td>0 €</td> <td>+/-</td> <td>0 €.</td> </tr> </table> <p>Für den Unterhalt des bebauten und unbebauten Grundbesitzes ist ein Ansatz von 1.900 € veranschlagt.</p> <table> <tr> <td>Unterhaltskosten</td> <td>600 €</td> <td>600 €</td> <td>+/-</td> <td>0 €;</td> </tr> <tr> <td>Versicherungsbeiträge</td> <td>1.300 €</td> <td>1.300 €</td> <td>+/-</td> <td>0 €.</td> </tr> <tr> <td><i>Ausgaben -unverändert</i></td> <td></td> <td></td> <td></td> <td>0 €</td> </tr> </table>	Beschäftigungsentgelte	1.500 €	1.500 €	+/-	0 €;	Unterhaltskosten	1.700 €	2.600 €	-	900 €.	<i>Ausgabenminderung</i>			-	900 €	Unterhaltskosten	0 €	0 €	+/-	0 €.	Unterhaltskosten	600 €	600 €	+/-	0 €;	Versicherungsbeiträge	1.300 €	1.300 €	+/-	0 €.	<i>Ausgaben -unverändert</i>				0 €			
Beschäftigungsentgelte	1.500 €	1.500 €	+/-	0 €;																																			
Unterhaltskosten	1.700 €	2.600 €	-	900 €.																																			
<i>Ausgabenminderung</i>			-	900 €																																			
Unterhaltskosten	0 €	0 €	+/-	0 €.																																			
Unterhaltskosten	600 €	600 €	+/-	0 €;																																			
Versicherungsbeiträge	1.300 €	1.300 €	+/-	0 €.																																			
<i>Ausgaben -unverändert</i>				0 €																																			
90	Steuern, Allgemeine Umlagen																																						
	Gewerbsteuerumlage	31.000,00 €																																					
	<p>Die Gewerbsteuerumlage errechnet sich aus der zu erwartenden Gewerbesteuer-Ist Einnahme im Haushaltsjahr. Der Umlagesatz beträgt nur noch 35,0 v.H. (Vorjahr: 64,0 v.H.) nachdem der Beitragssatz für die „erhöhte Gewerbesteuerumlage“ ab dem Jahr 2020 wegfällt.</p> <p><u>Berechnungsmodus:</u> Isteinnahme : Hebesatz x Umlagesatz 260.000 € 300 v.H. 35,0 v.H. = 31.000 €</p> <p>Die Gewerbsteuerumlage vermindert sich im Jahresvergleich um 35.000 €.</p>																																						
	Kreisumlage	676.000,00 €																																					
	Die Kreisumlage steigt im Vergleich zum Vorjahr um 52.000 € (s.a. Übersicht über die Entwicklung der Steuerkraft).																																						
	Umlage an die Verwaltungsgemeinschaft Eggenthal	155.000,00 €																																					
	<p>Der nichtgedeckte Bedarf (Umlagesoll) ist gegenüber dem Vorjahr um 18,36 % gestiegen. Die maßgebende Gesamteinwohnerzahl verzeichnet wiederum einen leichten Anstieg um 7 Einwohner. Der Umlagesatz pro Einwohner liegt mit 113,25 € über dem des Vorjahres (+ 17,41 €).</p> <p><u>Ungedeckter Bedarf:</u></p> <table> <thead> <tr> <th>HH-Jahr</th> <th>Umlagebetrag</th> <th>Einwohner</th> <th>€/Einw.</th> </tr> </thead> <tbody> <tr> <td>2020</td> <td>476.999,99 €</td> <td>4.212</td> <td>113,25 €</td> </tr> <tr> <td>2019</td> <td>402.999,99 €</td> <td>4.205</td> <td>95,84 €</td> </tr> <tr> <td>2018</td> <td>432.971,42 €</td> <td>4.154</td> <td>104,23 €</td> </tr> </tbody> </table> <p><u>Berechnung der Umlage:</u></p> <table> <tr> <td>2020:</td> <td>1.368 Einwohner</td> <td>x</td> <td>113,25 €</td> <td>=</td> <td>154.923,07 €</td> <td>32,5 %</td> </tr> <tr> <td>2019:</td> <td>1.361 Einwohner</td> <td>x</td> <td>95,84 €</td> <td>=</td> <td>130.435,91 €</td> <td>32,4 %</td> </tr> <tr> <td>2018:</td> <td>1.329 Einwohner</td> <td>x</td> <td>104,23 €</td> <td>=</td> <td>138.521,67 €</td> <td>32,0 %</td> </tr> </table>	HH-Jahr	Umlagebetrag	Einwohner	€/Einw.	2020	476.999,99 €	4.212	113,25 €	2019	402.999,99 €	4.205	95,84 €	2018	432.971,42 €	4.154	104,23 €	2020:	1.368 Einwohner	x	113,25 €	=	154.923,07 €	32,5 %	2019:	1.361 Einwohner	x	95,84 €	=	130.435,91 €	32,4 %	2018:	1.329 Einwohner	x	104,23 €	=	138.521,67 €	32,0 %	
HH-Jahr	Umlagebetrag	Einwohner	€/Einw.																																				
2020	476.999,99 €	4.212	113,25 €																																				
2019	402.999,99 €	4.205	95,84 €																																				
2018	432.971,42 €	4.154	104,23 €																																				
2020:	1.368 Einwohner	x	113,25 €	=	154.923,07 €	32,5 %																																	
2019:	1.361 Einwohner	x	95,84 €	=	130.435,91 €	32,4 %																																	
2018:	1.329 Einwohner	x	104,23 €	=	138.521,67 €	32,0 %																																	
91	Sonstige Allgemeine Finanzwirtschaft																																						
	Zinsausgaben	7.500,00 €																																					
	Die Zinsausgaben für den laufenden Schuldendienst erfordern einen Ansatz von 7.500 € (- 4.000 €). Die Zinsspanne reicht von 0,00 % bis 3,55 %, bei einem Durchschnittzinssatz von 2,07 %.																																						
	Deckungsreserve	2.000,00 €																																					
	Der Ansatz Deckungsreserve für Personalausgaben wurde mit 2.000 € veranschlagt.																																						

	Zuführung zum Vermögenshaushalt	202.650 €
	Durch eine wieder ordentliche Entwicklung dieses Haushaltes errechnet sich ein Überschuss im VerwHH = Zuführung zum Vermögenshaushalt von 184.220 € (Vorjahresansatz: 329.700 €).	
	Gesamtausgaben im Verwaltungshaushalt	2.088.000 €

3.3 Entwicklung

der
Einnahmen – Ausgaben – Schulden – Zuführung – Steuern/Umlagen

3.3.1 Wichtigste Einnahmen (Ist-Einnahmen)

Einnahmeart	Rechnungserg. 2018	Haushaltsplan 2019	Haushaltsplan 2020
Grundsteuer –A-	47.185 €	47.000 €	46.000 €
Grundsteuer –B-	113.000 €	102.000 €	104.000 €
Gewerbesteuer	561.989 €	310.000 €	260.000 €
Einkommensteuerbeteilig.	762.242 €	754.000 €	762.000 €
Schlüsselzuweisungen	463.580 €	375.000 €	285.000 €
Einkommensteuerersatz	53.776 €	55.000 €	56.000 €
Umsatzsteuerbeteiligung	45.913 €	45.000 €	45.000 €
Personalkostenzusch.KiTa	133.954 €	138.000 €	150.000 €
Wasserverbr.Gebühren	28.799 €	28.800 €	28.800 €
Kanalbenutzungsgebühren	44.905 €	48.750 €	49.000 €
Konzessionsabgabe LEW	35.898 €	35.000 €	34.000 €
Photovoltaikanlage	17.982 €	20.000 €	20.000 €
Straßenunterhaltszuschuss	53.450 €	53.000 €	53.000 €

3.3.2 Wichtigste Ausgaben (Ist-Ausgaben)

Ausgabeart	Rechnungserg. 2018	Haushaltsplan 2019	Haushaltsplan 2020
Allgemeine Verwaltung	158.707 €	182.100 €	184.500 €
Feuerwehr	46.652 €	45.400 €	51.100 €
Schule	155.738 €	163.200 €	131.750 €
Kindergarten	248.558 €	271.800 €	249.800 €
Gemeindestraßen	119.083 €	122.700 €	143.500 €
Straßenbeleuchtung	9.684 €	14.000 €	14.000 €
Abwasserbeseitigung	96.370 €	63.000 €	64.300 €
Wasserversorgung	31.878 €	131.400 €	81.000 €
Gewerbesteuerumlage	130.226 €	66.000 €	31.000 €
Kreisumlage	466.982 €	624.000 €	676.000 €
Verwaltungsgem.-Umlage	138.521 €	131.000 €	155.000 €
Zinsausgaben	6.145 €	7.500 €	7.500 €
Zuführung z. Verm.HH.	743.825€	329.700 €	202.650 €
nachrichtlich davon:			
Personalausgaben	311.288 €	346.200 €	365.600 €

3.3.3 Schuldenstand und Entwicklung der Schulden

Nach dem Haushaltsplan 2020 und dem Finanzplan 2021 bis 2023 sind folgende Nettokreditaufnahmen vorgesehen.

	2020 Euro	2021 Euro	2022 Euro	2023 Euro	2020 - 2023 Euro
Bruttokreditaufnahme	0	843.000	832.000	763.200	2.438.200
Tilgungsleistungen	130.000	126.000	126.000	126.000	508.000
Nettokreditaufnahme	0	717.000	706.000	637.200	1.930.200

Nach diesen Zahlen ergibt sich folgende Entwicklung des Schuldenstandes:

Stand am:	Schuldenstand Euro	Einwohnerzahl	Pro-Kopf-Verschuldung	
			der Gemeinde Eggenthal	aller bayerischen Gemeinden ¹⁾
31.12.2015	691.421	1.310	528 €	815 €
31.12.2016	1.218.364	1.303	935 €	793 €
31.12.2017	1.099.364	1.361	808 €	777 €
31.12.2018	955.675	1.368	699 €	739 €
31.12.2019	826.045	1.380	599 €	- €
31.12.2020	696.045	1.390	501 €	- €
31.12.2021	1.413.045	1.400	1.009 €	- €
31.12.2022	2.119.045	1.410	1.503 €	- €
31.12.2023	2.756.245	1.420	1.941 €	- €

3.3.4. Entwicklung der Zuführung des Verwaltungshaushaltes an den Vermögenshaushalt (§ 3 Nr. 2 KommHV)

Die im Verwaltungshaushalt zur Deckung der Ausgaben nicht benötigten Einnahmen sind dem Vermögenshaushalt zuzuführen. Gemäß § 22 Abs. 1 Komm HV muss die Zuführung mindestens so hoch sein, dass damit die ordentliche Tilgung von Krediten gedeckt werden kann.

Die Zuführung soll ferner die Ansammlung von Rücklagen, soweit sie nach § 20 KommHV erforderlich ist, ermöglichen und insgesamt so hoch sein wie die aus speziellen Entgelten gedeckten Abschreibungen.

Mit dem im Haushaltsplan 2020 erstellten Finanzplan 2021 bis 2023 sind finanzplanerisch folgende Zuführungen an den Vermögenshaushalt zu erwarten:

	2020 EURO	2021 EURO	2022 EURO	2023 EURO
Zuführung an den Vermögenshaushalt	202.650	226.700	228.850	238.300
Ordentliche Kredittilgung	130.000	126.000	126.000	126.000

Sollte sich in den künftigen Finanzplanungsjahren die finanzielle Situation nicht verschlechtern, so ist innerhalb dieses Finanzplanungszeitraumes und auch danach eine dauerhafte Finanzierung der ordentlichen Tilgungsleistungen über die Zuführung zum Vermögenshaushalt ausreichend gesichert.

3.3.5. Steuern, Umlagen

Gegenüberstellung

(+) = umlagekraftabhängige Einnahmen

(-) = Umlagen an Landkreis/Zweckverbände

Einnahme-/Ausgabeart	+ -	2019 Rechng.Ergebnis	2019 Haushaltsplan	2020 Haushaltsplan
Realsteuern	+	452.653 €	459.000 €	410.000 €
Einkommensteuerbeteiligung	+	752.512 €	754.000 €	762.000 €
Schlüsselzuweisungen	+	375.284 €	375.000 €	285.000 €
Einkommensteuerersatz	+	53.913 €	55.000 €	56.000 €
Umsatzsteuerbeteiligung	+	50.643 €	45.000 €	45.000 €
Zw.-Su. I: (Vergleich 2019 : 2020)	-7,7%	1.685.005 €	1.688.000 €	1.558.000 €
Kreisumlage	-	623.706 €	624.000 €	676.000 €
Gewerbesteuerumlage	-	58.886 €	66.000 €	31.000 €
Verwaltungsgemeinschaftsumlage	-	143.457 €	131.000 €	155.000 €
Schulverbandsumlage	-	152.090 €	152.000 €	120.000 €
Zw.-Su. II: (Vergleich 2019 : 2020)	0,9%	978.139 €	973.000 €	982.000 €
Nettoergebnis	-19,4%	706.867 €	715.000 €	576.000 €

Aus dieser Übersicht ist zu entnehmen, dass sich von den umlagekraftabhängigen Einnahmen (- 7,7 %) nach Abzug der Ausgaben (Zuwachs: + 0,9 %) auch 2020 ein positives Ergebnis errechnet (+ 576.000 €), das aber deutlich hinter dem Vorjahreswert (715.000 €) liegt **-139.000 €** bzw. - 19,4 %.

Haushaltsjahr		Rechng.Ergebnis	Haushaltsplan	Haushaltsplan
Nettoergebnis 2018	-36,5%	1.164.452 €	1.126.000 €	715.000 €
Nettoergebnis 2017	87,1%	686.098 €	601.800 €	1.126.000 €
Nettoergebnis 2016	14,5%	334.996 €	525.800 €	601.800 €

Der Vorjahresvergleich 2019 : 2018 ergibt in der Summe eine Verringerung um **411.000 €** (- 36,5 %). Verminderung der Einnahmen (- 16,0 %) und Zuwachs der Ausgaben (+ 10,2 %).

Der Vorjahresvergleich 2018 : 2017 ergibt in der Summe wieder Mehreinnahmen, die sich in einer Höhe von **524.200 €** (+ 41,3 %) errechnet. Zuwachs der Einnahmen (+ 41,3 %) und Rückgang der Ausgaben (+ 7,7 %).

Der Vorjahresvergleich 2017 : 2016 ergibt in der Summe wieder eine Mehreinnahme, die sich in einer Höhe von **76.000 €** (+ 14,5 %) errechnet. Zuwachs der Einnahmen (+ 3,8 %) und Rückgang der Ausgaben (- 2,8 %).

3.4 Vermögenshaushalt

3.4.1 Ausgaben

Investitionen und Investitionsförderungsmaßnahmen – HH-Jahr 2020

				2020	
				Maßnahme	Summe
13			Öffentl. Sicherheit und Ordnung - Brandschutz		1.000,00 €
	001	935	Wasserstaustelle Bayersried (Restkosten)	1.000,00 €	
213			Mittelschulen		4.000,00 €
	000	983	Investitionsumlage SV Dirlewang	4.000,00 €	
365			Denkmalschutz und - pflege		115.000,00 €
	000	940	Sanierung Zehentstadel	115.000,00 €	
37			Kirchliche Angelegenheiten		24.000,00 €
	000	935	Generalsanierung der Orgel Seelenkapelle	14.000,00 €	
	000	940	Sanierung Seelenkapelle	10.000,00 €	
46			Tageseinrichtungen für Kinder		60.000,00 €
	400	940	Neubau Kindergarten/ Krippe	60.000,00 €	
60			Bauverwaltung, Städtebauliche Planung,		50.000,00 €
	000	986	Erstellung Flächennutzungsplan - gesamte Gemeinde	50.000,00 €	
63			Gemeindestraßen, Wege, Brücken		155.000,00 €
	000	935	Anschaffung Anbau Schneepflug u. kl. Kommunalgerät	80.000,00 €	
	001	932	Reichartsried: Grunderwerb u. Vermessung	15.000,00 €	
	002	950	Erschließung BG Am Wörthbach	25.000,00 €	
	010	950	Am Ölberg, Straßenausbau	5.000,00 €	
	019	950	BG Alpenblick Straßenausbau	30.000,00 €	
67			Straßenbeleuchtung		15.000,00 €
	000	960	Erweiterung neue Brennstellen, Gehweg-Beleuchtungskonzept	15.000,00 €	
69			Wasserläufe Wasserbau		5.000,00 €
	932		Vermessungskosten HWS Röhrwang (Restkosten)	5.000,00 €	
70			Abwasserbeseitigung		20.000,00 €
	002	950	Kanal Wörthbach	20.000,00 €	
76			Gemeinschafts-/Mehrzweckhäuser		20.000,00 €
	400	940	Planung Haus der Vereine	10.000,00 €	
	400	940	Planung Sozialhaus/ Bürgerhaus	10.000,00 €	
78			Förderung der Land- und Forstwirtschaft		2.000,00 €
	001	982	Kostenbeteiligung Feldwegausbau	2.000,00 €	
81			Komb. Versorgungsunternehmen - Breitband		181.000,00 €
	700	950	Investitionskosten Breitbandausbau	166.000,00 €	
	700	950	Masterplan/ Gigabit	15.000,00 €	
88			Allgemeines Grundvermögen		900.000,00 €
	100	932	Erwerb von unbebauten Grundstücken	900.000,00 €	
91			Sonstige Allgemeine Finanzwirtschaft		230.000,00 €
	000	910	Zuführung an allgemeine Rücklage	100.000,00 €	
	000	977	Ordentliche Kreditilgung	130.000,00 €	
Gesamtausgaben im Vermögenshaushalt				1.782.000,00 €	1.782.000,00 €

Einnahmen

zur Finanzierung der vorgenannten Investitionsausgaben

			2020	
			Maßnahme	Summe
62			Wohnungsbauförderung	206.000,00 €
	001	340	Veräußerung von Baugrundstücken, BG Am Alpenblick	36.000,00 €
	004	340	Veräußerung von Baugrundstücken, BG Am Wörthbach	170.000,00 €
63			Gemeindestraßen, Wege, Brücken	153.000,00 €
	000	350	Kostenbeteiligung Erstellung Pläne BG` e	6.000,00 €
	002	350	Erschließungsbeiträge BG "Am Wörthbach"	109.000,00 €
	016	350	Beiträge u. ähnliche Entgelte	3.000,00 €
	019	350	Erschließungsbeiträge BG "Am Alpenblick"	35.000,00 €
70			Abwasserbeseitigung	47.000,00 €
	000	350	Beiträge u. ähnliche Entgelte	35.000,00 €
	000	351	Erstattung Grundstücksanschluss	12.000,00 €
81			Wasserversorgung	420.000,00 €
	500	350	Herstellungsbeiträge	10.000,00 €
		351	Hausanschlüsse	6.000,00 €
	501		Romatsried (Verbundleitung)	
		350	Beiträge	245.000,00 €
		361	Staatliche Zuweisung	159.000,00 €
81			Komb. Versorgungsunternehmen - Breitband	76.000,00 €
	700	361	Staatliche Zuweisung	76.000,00 €
88			Allgemeines Grundvermögen	1.000,00 €
	000	340	Einnahmen aus Grundstücksverkäufen	1.000,00 €
90			Allgemeine Zuweisungen, Allgemeine Umlagen	126.350,00 €
	000	361	Pauschale Investitionszuweisung vom Staat	126.350,00 €
91			Sonstig Allgemeine Finanzwirtschaft	752.650,00 €
	000	300	Zuführung vom Verwaltungshaushalt	202.650,00 €
	000	310	Entnahme aus der Rücklage (Sollüberschuss 2019)	550.000,00 €
Gesamteinnahmen im Vermögenshaushalt			1.782.000,00 €	1.782.000,00 €

4. Schlussbemerkung

Das Gesamthaushaltsvolumen 2020 in Höhe von 3.870.000 € liegt um 192.000 € unter dem Plansoll des Vorjahres, das wiederum lag um 334.000 € unter dem des Vorjahres. Das Volumen des Verwaltungshaushaltes und Vermögenshaushaltes verzeichnen dabei einen Rückgang von 6,5 % bzw. von 2,6 %.

5. Finanzplanungsjahre

In den Finanzplanungsjahren 2021 – 2023 sind insbesondere folgende Investitionen im Vermögenshaushalt geplant.

	2021 €	2022 €	2023 €
Erstellung Flächennutzungsplan – gesamte Gemeinde	100.000		---
Haus der Vereine	200.000	500.000	500.000
Sozialhaus/ Bürgerhaus	300.000	500.000	500.000
Investitionskosten Breitbandausbau	165.000		
Neubau Kindergarten	600.000	450.000	

Die nach Leistung des planmäßigen Schuldendienstes verbleibenden Mittel werden regelmäßig der allgemeinen Rücklage zugeführt.

6. Stellenplan

Der Stellenplan der Gemeinde Eggenthal weist folgende Stellen aus:

Personal:	TVöD -VKA-	Entg.Stufe	HH-Jahr 2020	HH-Jahr 2019
Beschäftigte	Entgeltgruppe	5	1,7 Stellen	1,7 Stellen
Personal:	TVöD -VKA/SuE-	Entg.Stufe	HH-Jahr 2020	HH-Jahr 2019
Beschäftigte	Entgeltgruppe	S 9	0,9 Stellen	0,9 Stellen
		S 8a	0,9 Stellen	0,5 Stellen
		S 3	1,3 Stellen	1,3 Stellen

Eggenthal, im März 2020

P o l z e r,
Erster Bürgermeister

Zajicek,
Kämmerer

Gesamtplan

Gesamtplan 2020

1. Zusammenfassung der Einnahmen, Ausgaben und

EP	Einzelplanbezeichnung	Haushaltsansatz 2020		
		Einnahmen	Ausgaben	Verpfl.-erm.
Verwaltungshaushalt				
0	Allgemeine Verwaltung	27.800	186.300	
1	Öffentliche Sicherheit und Ordnung	300	51.100	
2	Schulen	0	131.750	
3	Wissenschaft, Forschung und Kulturpflege	1.200	12.200	
4	Soziale Sicherung	155.900	249.800	
5	Gesundheit, Erholung, Sport	0	28.800	
6	Bau- und Wohnungswesen Verkehr	53.500	160.000	
7	Öffentliche Einrichtungen Wirtschaftsförderungen	63.400	82.800	
8	Wirtschaftliche Unternehmen Allg. Grund- u. Sondervermögen	204.100	111.100	
9	Allgemeine Finanzwirtschaft	1.581.800	1.074.150	
	Zusammen	2.088.000	2.088.000	
Vermögenshaushalt				
0	Allgemeine Verwaltung	0	0	0
1	Öffentliche Sicherheit und Ordnung	0	1.000	0
2	Schulen	0	4.000	0
3	Wissenschaft, Forschung und Kulturpflege	0	139.000	0
4	Soziale Sicherung	0	60.000	0
5	Gesundheit, Erholung, Sport	0	0	0
6	Bau- und Wohnungswesen Verkehr	359.000	225.000	0
7	Öffentliche Einrichtungen Wirtschaftsförderungen	47.000	42.000	0
8	Wirtschaftliche Unternehmen Allg. Grund- u. Sondervermögen	497.000	1.081.000	0
9	Allgemeine Finanzwirtschaft	879.000	230.000	0
	Zusammen	1.782.000	1.782.000	0
	Gesamthaushalt	3.870.000	3.870.000	0

Verpflichtungsermächtigungen (in EUR)

EP	Haushaltsansatz 2019		Rechnungsergebnis 2018	
	Einnahmen	Ausgaben	Einnahmen	Ausgaben
0	27.900	182.100	31.295,39	158.707,42
1	10.100	45.400	0,00	46.652,00
2	0	163.200	0,00	155.738,27
3	1.200	16.900	1.161,00	16.851,78
4	158.500	271.800	150.593,88	248.557,87
5	0	8.900	0,00	15.504,88
6	53.500	139.200	54.176,32	133.029,65
7	63.150	82.400	57.416,83	115.419,13
8	205.550	161.900	109.274,14	56.536,74
9	1.712.100	1.160.200	2.028.429,60	1.485.699,42
	2.232.000	2.232.000	2.432.347,16	2.432.697,16
0	0	0	0,00	0,00
1	0	10.500	77.000,00	377.454,25
2	0	3.750	0,00	3.550,00
3	0	125.000	0,00	0,00
4	0	0	0,00	0,00
5	0	0	158.150,00	0,00
6	86.300	204.850	79.129,97	147.812,29
7	21.000	12.000	126.844,80	6.964,68
8	416.000	826.500	23.010,20	204.972,08
9	1.306.700	647.400	1.255.889,01	979.270,68
	1.830.000	1.830.000	1.720.023,98	1.720.023,98
	4.062.000	4.062.000	4.152.371,14	4.152.721,14

Haushaltsquerschnitt

Gesamtplan 2020 2. Haushaltsquerschnitt (in EUR)

1.368 Einwohner
am: 31.12.2018

A: Einzelpläne 0 - 8

Gldg.	Aufgabenbereich	Bezeichnung	Gruppierungs-Nr.	Einnahmen aus	Sonstige	Personal-	Sachl. Verw.
				Verwaltung und	Finanz-	ausgaben	u. Betriebs-
				Betrieb	einnahmen		aufwand,
				10 - 17	20 - 22, 24 - 26	40 - 46	weitere Finanz-
							ausgaben
							50 - 68, 84
00	a	Gemeindeorgane		0	0	95.300	3.000
	b			0,00	0,00	69,66	2,19
02	a	Hauptverwaltung		12.000	0	21.300	50.300
	b			8,77	0,00	15,57	36,77
03	a	Kämmerei		100	1.000	0	500
	b			0,07	0,73	0,00	0,37
05	a	Besondere Dienststellen der allgemeinen		0	0	1.000	1.500
	b	Verwaltung		0,00	0,00	0,73	1,10
06	a	Einrichtung für die gesamte Verwaltung		14.700	0	0	12.500
	b			10,75	0,00	0,00	9,14
13	a	Brandschutz		300	0	7.000	44.000
	b			0,22	0,00	5,12	32,16
21	a	Grund- und Mittelschulen		0	0	0	4.250
	b			0,00	0,00	0,00	3,11
29	a	Sonstiges		0	0	0	7.500
	b			0,00	0,00	0,00	5,48
33	a	Theater und Musikpflege		0	0	0	0
	b			0,00	0,00	0,00	0,00
34	a	Heimat- und sonstige Kulturpflege		200	0	0	0
	b			0,15	0,00	0,00	0,00
36	a	Naturschutz, Denkmalschutz und -pflege		0	0	0	1.200
	b			0,00	0,00	0,00	0,88
37	a	Kirchliche Angelegenheiten		1.000	0	500	2.500
	b			0,73	0,00	0,37	1,83
46	a	Einrichtungen der Jugendarbeit		155.900	0	153.000	24.200
	b			113,96	0,00	111,84	17,69
47	a	Förderung anderer Träger der		0	0	0	0
	b	Wohlfahrtspflege u. Jugendhilfe		0,00	0,00	0,00	0,00
55	a	Förderung des Sports		0	0	0	200
	b			0,00	0,00	0,00	0,15
56	a	Eigene Sportstätten		0	0	0	1.000
	b			0,00	0,00	0,00	0,73
58	a	Park- und Gartenanlagen (Kuranlagen,		0	0	0	100
	b	Kurplätze)		0,00	0,00	0,00	0,07
60	a	Bauverwaltung		0	0	0	0
	b			0,00	0,00	0,00	0,00

Zuweisungen und Zuschüsse	Zuschussbedarf	Objektbezogene Einnahmen des VMH	Baumaßnahmen	Sonstige Investitionsaufgaben	Verpflichtungsermächtigungen
70 - 78		32 - 36	94 - 96	92 - 93, 98, 991	
0	-98.300	0	0	0	0
0,00	-71,86	0,00	0,00	0,00	0,00
900	-60.500	0	0	0	0
0,66	-44,23	0,00	0,00	0,00	0,00
0	600	0	0	0	0
0,00	0,44	0,00	0,00	0,00	0,00
0	-2.500	0	0	0	0
0,00	-1,83	0,00	0,00	0,00	0,00
0	2.200	0	0	0	0
0,00	1,61	0,00	0,00	0,00	0,00
100	-50.800	0	0	1.000	0
0,07	-37,13	0,00	0,00	0,73	0,00
120.000	-124.250	0	0	4.000	0
87,72	-90,83	0,00	0,00	2,92	0,00
0	-7.500	0	0	0	0
0,00	-5,48	0,00	0,00	0,00	0,00
3.000	-3.000	0	0	0	0
2,19	-2,19	0,00	0,00	0,00	0,00
200	0	0	0	0	0
0,15	0,00	0,00	0,00	0,00	0,00
1.800	-3.000	0	115.000	0	0
1,32	-2,19	0,00	84,06	0,00	0,00
3.000	-5.000	0	10.000	14.000	0
2,19	-3,65	0,00	7,31	10,23	0,00
70.000	-91.300	0	60.000	0	0
51,17	-66,74	0,00	43,86	0,00	0,00
2.600	-2.600	0	0	0	0
1,90	-1,90	0,00	0,00	0,00	0,00
27.500	-27.700	0	0	0	0
20,10	-20,25	0,00	0,00	0,00	0,00
0	-1.000	0	0	0	0
0,00	-0,73	0,00	0,00	0,00	0,00
0	-100	0	0	0	0
0,00	-0,07	0,00	0,00	0,00	0,00
0	0	0	0	50.000	0
0,00	0,00	0,00	0,00	36,55	0,00

Gesamtplan 2020 2. Haushaltsquerschnitt (in EUR)

1.368 Einwohner
am: 31.12.2018

A: Einzelpläne 0 - 8

Gldg.	Aufgabenbereich	Bezeichnung	Gruppierungs-Nr.	Einnahmen aus	Sonstige	Personal-	Sachl. Verw.
				Verwaltung und	Finanz-	ausgaben	u. Betriebs-
				Betrieb	einnahmen		aufwand,
				10 - 17	20 - 22, 24 - 26	40 - 46	weitere Finanz-
							ausgaben
							50 - 68, 84
62	a	Wohnungsbauförderung und		0	0	0	0
	b	Wohnungsfürsorge		0,00	0,00	0,00	0,00
63	a	Gemeindestrassen, Wege, Brücken		53.500	0	51.700	91.800
	b			39,11	0,00	37,79	67,11
67	a	Strassenbeleuchtung und Strassenreinigung		0	0	0	14.000
	b			0,00	0,00	0,00	10,23
69	a	Wasserläufe, Wasserbau		0	0	0	2.500
	b			0,00	0,00	0,00	1,83
70	a	Abwasserbeseitigung		50.800	0	9.000	55.300
	b			37,13	0,00	6,58	40,42
72	a	Abfallbeseitigung		12.000	0	12.300	2.700
	b			8,77	0,00	8,99	1,97
75	a	Bestattungswesen		500	0	0	600
	b			0,37	0,00	0,00	0,44
76	a	Kabelanlage, Umsetzer, Gemein-		100	0	0	700
	b	schaftsanlagen		0,07	0,00	0,00	0,51
78	a	Förderung der Land- und Forstwirtschaft		0	0	0	2.000
	b			0,00	0,00	0,00	1,46
81	a	Versorgungsunternehmen		154.700	34.000	8.000	89.100
	b			113,08	24,85	5,85	65,13
85	a	Forstwirtschaftliche Unternehmen		7.400	200	4.500	7.600
	b			5,41	0,15	3,29	5,56
87	a	Sonstige wirtschaftliche Unternehmen		0	100	0	0
	b			0,00	0,07	0,00	0,00
88	a	Allgemeines Grundvermögen		7.700	0	0	1.900
	b			5,63	0,00	0,00	1,39
	a:	Gesamtsumme		470.900	35.300	363.600	420.950
	b:	Summe je Einwohner		344,22	25,80	265,79	307,72

Zuweisungen und Zuschüsse	Zuschussbedarf	Objektbezogene Einnahmen des VMH	Baumaßnahmen	Sonstige Investitions- aufgaben	Verpflich- tungser- mächtigungen
70 - 78		32 - 36	94 - 96	92 - 93, 98, 991	
0 0,00	0 0,00	206.000 150,58	0 0,00	0 0,00	0 0,00
0 0,00	-90.000 -65,79	153.000 111,84	60.000 43,86	95.000 69,44	0 0,00
0 0,00	-14.000 -10,23	0 0,00	15.000 10,96	0 0,00	0 0,00
0 0,00	-2.500 -1,83	0 0,00	0 0,00	5.000 3,65	0 0,00
0 0,00	-13.500 -9,87	47.000 34,36	20.000 14,62	0 0,00	0 0,00
0 0,00	-3.000 -2,19	0 0,00	0 0,00	0 0,00	0 0,00
0 0,00	-100 -0,07	0 0,00	0 0,00	0 0,00	0 0,00
0 0,00	-600 -0,44	0 0,00	20.000 14,62	0 0,00	0 0,00
200 0,15	-2.200 -1,61	0 0,00	0 0,00	2.000 1,46	0 0,00
0 0,00	91.600 66,96	496.000 362,57	181.000 132,31	0 0,00	0 0,00
0 0,00	-4.500 -3,29	0 0,00	0 0,00	0 0,00	0 0,00
0 0,00	100 0,07	0 0,00	0 0,00	0 0,00	0 0,00
0 0,00	5.800 4,24	1.000 0,73	0 0,00	900.000 657,89	0 0,00
229.300 167,62	-507.650 -371,10	903.000 660,08	481.000 351,60	1.071.000 782,87	0 0,00

Gesamtplan 2020 2. Haushaltsquerschnitt (in EUR)

1.368 Einwohner
 am: 31.12.2018

B: Einzelplan 9

Gldg.- Nr	Aufgabenbereich	Bezeichnung	Steuern und allgemeine Zuweisungen	Einnahmen aus Verwaltung und Betrieb. Sonstige Fi- nanzeinnahmen	Deckungs- reserve	Sonstige Finan- aus- gaben
			00 - 08	158, 20, 23, 26 - 28	47, 85	80-84, 86
90	a	Steuern, allgemeine Zuweisungen und	1.567.000	0	0	862.000
	b	allgemeine Umlagen	1.145,47	0,00	0,00	630,12
91	a	Sonstige allgemeine Finanzwirtschaft	0	14.800	2.000	210.150
	b		0,00	10,82	1,46	153,62
a: Gesamtsumme			1.567.000	14.800	2.000	1.072.150
b: Summe je Einwohner			1.145,47	10,82	1,46	783,74

Zuschuß (-) Überschuß 3 + 4 ./ 5 - 6	Sonstige Einnahmen des VMH	Sonstige Ausgaben des VMH
	30, 31, 37	90, 91, 97, 990, 992
705.000	0	0
515,35	0,00	0,00
-197.350	752.650	230.000
-144,26	550,18	168,13
507.650	752.650	230.000
371,09	550,18	168,13

Gruppierungsübersicht

Gesamtplan 2020 3. Gruppierungsübersicht (in EUR)

1.368 Einwohner
am: 31.12.2018

Grupp.-Nr.	Einnahme bzw. Ausgabeart	Ansatz 2020	je Einw.	v. H.	Ansatz 2019	R.-ergebnis 2018
Einnahmen des Verwaltungshaushalts						
0	Steuern, allgemeine Zuweisung					
000	Grundsteuer A	46.000	33,63	1,19	47.000	47.184,83
001	Grundsteuer B	104.000	76,02	2,69	102.000	113.000,19
003	Gewerbsteuer	260.000	190,06	6,72	310.000	561.988,96
00	Realsteuern zusammen	410.000	299,71	10,59	459.000	722.173,98
01	Gemeindeanteile an der Einkommenssteuer	807.000	589,91	20,85	799.000	762.242,00
02, 03	Andere Steuern und steuerähnlich Einnahmen	3.000	2,19	0,08	3.000	2.768,00
04	Schlüsselzuweisungen					
041	vom Land	285.000	208,33	7,36	375.000	463.580,00
05	Bedarfszuweisungen					
051	vom Land	0	0,00	0,00	0	0,00
06, 08	Sonstige allgemeine Zuweisungen					
060	vom Bund	0	0,00	0,00	0	0,00
061		62.000	45,32	1,60	61.000	63.990,26
062	von Gemeinden und Gemeideneverbänden	0	0,00	0,00	0	0,00
081	vom Land	0	0,00	0,00	0	0,00
06, 08	Sonstige allgemeine Zuweisungen	62.000	45,32	1,60	61.000	63.990,26
07	Allgemeine Umlagen					
072	von Gemeinden und Gemeindeverbänden	0	0,00	0,00	0	0,00
1	Einnahmen aus Verwaltung und Betrieb					
10, 11, 12	Gebühren und ähnliche Entgelte, zweckgebundene Abgaben	106.700	78,00	2,76	109.450	114.460,37
13, 14, 15	Einnahmen aus Verkauf, Mieten und Pachten, Sonstige Verwaltungs- und Betriebseinnahmen	133.100	97,30	3,44	137.200	41.414,50
16	Erstattung von Ausgaben des Verwaltungshaushaltes					
160	vom Bund, LAF, ERP-Sondervermögen	0	0,00	0,00	0	0,00
161	vom Land	0	0,00	0,00	0	0,00
162	von Gemeinden und Gemeindeverbänden	12.000	8,77	0,31	12.000	11.199,44
163	von Zweckverbänden und dgl.	0	0,00	0,00	0	0,00
164	vom sonstigen öffentlichen Bereich	0	0,00	0,00	0	0,00
165	von kommunalen Sonderrechnungen	0	0,00	0,00	0	0,00
166	von sonstigen öffentlichen Sonderrechnungen	0	0,00	0,00	0	0,00
167	von privaten Unternehmen	100	0,07	0,00	100	0,05
168	von übrigen Bereichen	0	0,00	0,00	0	0,00
169	Innere Verrechnung	9.300	6,80	0,24	9.300	9.707,00
16	Erstattungen von Ausgaben des Verwaltungshaushaltes	21.400	15,64	0,55	21.400	20.906,49
17	Zuweisungen und Zuschüsse für laufende Zwecke					
170	vom Bund, LAP, ERP-Sondervermögen	0	0,00	0,00	0	0,00
171	vom Land	204.000	149,12	5,27	192.100	172.173,36
172	von Gemeinden und Gemeindeverbänden	4.000	2,92	0,10	15.000	16.132,84
173	von Zweckverbänden u. dgl.	0	0,00	0,00	0	0,00
174	vom sonstigen öffentlichen Bereich	0	0,00	0,00	0	0,00
175	von kommunalen Sonderrechnungen	0	0,00	0,00	0	0,00
176	von sonstigen öffentlichen Sonderechnungen	600	0,44	0,02	7.350	1.750,00
177	von privaten Unternehmen	900	0,66	0,02	900	0,00
178	von übrigen Bereichen	200	0,15	0,01	200	236,00
17	Zuweisungen und Zuschüsse für laufende Zwecke	209.700	153,29	5,42	215.550	190.292,20
1	Summe Einnahmen aus Verwaltung und Betrieb	470.900	344,23	12,17	483.600	367.073,56

Gesamtplan 2020 3. Gruppierungsübersicht (in EUR)

1.368 Einwohner
am: 31.12.2018

Grupp.-Nr.	Einnahme bzw. Ausgabeart	Ansatz 2020	je Einw.	v. H.	Ansatz 2019	R.-ergebnis 2018
2	Sonstige Finanzeinnahmen					
20	Zinseinnahmen					
200	vom Bund, LAF, REP-Sondervermögen	0	0,00	0,00	0	0,00
201	vom Land	0	0,00	0,00	0	0,00
202	von Gemeinden und Gemeindeverbänden	0	0,00	0,00	0	0,00
203	von Zweckverbänden und dgl.	0	0,00	0,00	0	0,00
204	vom sonstigen öffentlichen Bereich	0	0,00	0,00	0	0,00
205, 206	von sonstigen Bereichen	0	0,00	0,00	200	0,00
207, 208		100	0,07	0,00	200	73,82
209	aus inneren Darlehn	0	0,00	0,00	0	0,00
20	Zinseinnahmen	100	0,07	0,00	400	73,82
21, 22	Gewinnanteile vom wirtschaftlichen Unternehmen und aus Beteiligungen, Konzessionsabgaben	34.300	25,07	0,89	35.300	35.903,00
23	Schuldendiensthilfen					
230	vom Bund, LAF, REP-Sondervermögen	0	0,00	0,00	0	0,00
231	vom Land	0	0,00	0,00	0	0,00
232	von Gemeinden und Gemeindeverbänden	0	0,00	0,00	0	0,00
233	von Zweckverbänden u. dgl.	0	0,00	0,00	0	0,00
234	vom sonstigen öffentlichen Bereich	0	0,00	0,00	0	0,00
235, 236	von sonstigen Bereichen	0	0,00	0,00	0	0,00
237, 238	von sonstigen Bereichen	0	0,00	0,00	0	0,00
23	Schuldendiensthilfen	0	0,00	0,00	0	0,00
24, 25	Ersatz von sozialen Leistungen in und außerhalb von Einrichtungen	0	0,00	0,00	0	0,00
26	Weitere Finanzeinnahmen	1.000	0,73	0,03	1.000	941,00
27	Kalkulatorische Einnahmen					
270	Abschreibungen	11.200	8,19	0,29	11.200	11.089,89
275	Verzinsung des Anlagekapitals	3.500	2,56	0,09	3.500	2.511,65
27	Kalkulatorische Einnahmen	14.700	10,75	0,38	14.700	13.601,54
28	Zuführung vom Vermögenshaushalt	0	0,00	0,00	0	0,00
0-2	Summe Einnahmen Verwaltungshaushalt	2.088.000	1.526,32	53,95	2.232.000	2.432.347,16

Gesamtplan 2020 3. Gruppierungsübersicht (in EUR)

1.368 Einwohner
am: 31.12.2018

Grupp.-Nr.	Einnahme bzw. Ausgabeart	Ansatz 2020	je Einw.	v. H.	Ansatz 2019	R.-ergebnis 2018
3	Einnahmen des Vermögenshaushalts					
30	Zuführung vom Verwaltungshaushalt	202.650	148,14	5,24	329.700	743.825,31
31	Entnahmen aus Rücklagen	550.000	402,05	14,21	834.000	369.063,70
32	Rückflüsse aus Darlehen					
320	vom Bund, LAF, REP-Sondervermögen	0	0,00	0,00	0	0,00
321	vom Land	0	0,00	0,00	0	0,00
322	von Gemeinden und Gemeindeverbänden	0	0,00	0,00	0	0,00
323	von Zweckverbänden u. dgl.	0	0,00	0,00	0	0,00
324	vom sonstigen öffentlichen Bereich	0	0,00	0,00	0	0,00
325, 326	von sonstigen Bereichen	0	0,00	0,00	0	0,00
327, 328		0	0,00	0,00	0	0,00
32	Rückflüsse aus Darlehen	0	0,00	0,00	0	0,00
33	Einnahmen aus der Veräußerung von Beteiligungen und Rückflüsse von Kapitaleinlagen	0	0,00	0,00	0	0,00
340	Einnahmen aus der Veräußerung von Sachen des Anlagevermögens -Grundstücke-	207.000	151,32	5,35	92.100	162.783,50
345	Einnahmen aus der Veräußerung von Sachen des Anlagevermögens -bewegliche Sachen-	0	0,00	0,00	0	0,00
35	Beiträge und ähnliche Entgelte	461.000	336,99	11,91	255.000	46.201,47
36	Zuweisungen und Zuschüsse für Investitionen und Investitionsförderungsmaßnahmen					
360	vom Bund, LAF, REP-Sondervermögen	0	0,00	0,00	0	0,00
361	vom Land	361.350	264,14	9,34	319.200	398.150,00
362	von Gemeinden und Gemeindeverbänden	0	0,00	0,00	0	0,00
363	von Zweckverbänden u. dgl.	0	0,00	0,00	0	0,00
364	vom sonstigen öffentlichen Bereich	0	0,00	0,00	0	0,00
365,366, 367,368	von sonstigen Bereichen	0	0,00	0,00	0	0,00
36	Zuweisungen und Zuschüsse für Investitionen und Investitionsfördermaßnahmen.	361.350	264,14	9,34	319.200	398.150,00
37	Einnahmen aus Krediten und inneren Darlehen					
370	vom Bund, LAF, REP-Sondervermögen	0	0,00	0,00	0	0,00
371	vom Land	0	0,00	0,00	0	0,00
372	von Gemeinden und Gemeindeverbänden	0	0,00	0,00	0	0,00
373	von Zweckverbänden u. dgl.	0	0,00	0,00	0	0,00
374	vom sonstigen öffentlichen Bereich	0	0,00	0,00	0	0,00
375,376, 377,378	von sonstigen Bereichen (Untergruppen siehe Nr.3.4 AllgZV-KommGrPI)	0	0,00	0,00	0	0,00
379	Innere Darlehen	0	0,00	0,00	0	0,00
37	Einnahmen aus Krediten und inneren Darlehen	0	0,00	0,00	0	0,00
	Summe Einnahmen Vermögenshaushalt	1.782.000	1.302,63	46,05	1.830.000	1.720.023,98
	Summe Gesamteinnahme	3.870.000	2.828,95	100,00	4.062.000	4.152.371,14

Gesamtplan 2020 3. Gruppierungsübersicht (in EUR)

1.368 Einwohner
am: 31.12.2018

Grupp.-Nr.	Einnahme bzw. Ausgabeart	Ansatz 2020	je Einw.	v. H.	Ansatz 2019	R.-ergebnis 2018
Ausgaben des Verwaltungshaushalts						
4	Personalausgaben					
40	Aufwendungen für ehrenamtliche Tätigkeit	93.000	67,98	2,40	91.300	90.189,79
41	Dienstbezüge u. dgl.	207.500	151,68	5,36	191.900	178.838,17
42	Versorgungsbezüge u. dgl.	0	0,00	0,00	0	0,00
43	Beträge zur Versorgungskasse	12.800	9,36	0,33	13.600	10.990,77
44	Beiträge zur gesetzlichen Sozialversicherung	50.300	36,77	1,30	47.400	42.711,04
45	Beihilfen, Unterstützungen und dgl.	0	0,00	0,00	0	0,00
46	Personalnebensausgaben	0	0,00	0,00	0	0,00
47	Deckungsreserve für Personalausgaben	2.000	1,46	0,05	2.000	0,00
4	Personalausgaben	365.600	267,25	9,45	346.200	322.729,77
5, 6	Sächlicher Verwaltungs- und Betriebsaufwand					
50, 51	Unterhaltung der Grundstücke und baulichen Anlagen und des sonstigen unbewegl. Vermögens	130.400	95,32	3,37	136.800	143.534,35
52	Geräte, Ausstattungs- und Ausrüstungsgegenstände, sonst. Gebrauchsgegenstände	10.900	7,97	0,28	14.000	17.260,62
53	Mieten, Pachten	11.600	8,48	0,30	10.800	9.177,87
54	Bewirtschaftung der Grundstücke, baulichen Anlagen usw.	34.600	25,29	0,89	32.100	39.630,14
55	Haltung von Fahrzeugen	19.000	13,89	0,49	18.200	12.308,51
56, 57-63	Besondere Aufwendungen für Bedienstete, weitere Verwaltungs- und Betriebsausgaben	47.100	34,43	1,22	41.700	31.394,10
577, 578	Kosten der zuschussfähigen Lernmittel	0	0,00	0,00	0	0,00
639	Schülerbeförderung	0	0,00	0,00	0	0,00
64, 65, 66	Steuern, Geschäftsausgaben u.a.	122.150	89,29	3,16	167.600	63.433,20
5, 6	Sächlicher Verwaltungs- und Betriebsaufwand	375.750	274,67	9,71	421.200	316.738,79
67	Erstattung von Ausgaben des Verwaltungshaushalts					
670	vom Bund, LAF, REP-Sondervermögen	0	0,00	0,00	0	0,00
671	an Land	0	0,00	0,00	0	0,00
672	an Gemeinden und Gemeindeverbände	3.500	2,56	0,09	2.000	99.394,68
673	an Zweckverbände u. dgl.	18.600	13,60	0,48	17.600	5.310,31
674	an sonstigen öffentlichen Bereich	0	0,00	0,00	0	0,00
675,676, 677,678	an sonstige Bereiche	0	0,00	0,00	0	0,00
679	Innere Verrechnungen	8.700	6,36	0,22	9.400	9.707,00
67	Erstattung von Ausgaben des Verwaltungshaushalts	30.800	22,51	0,80	29.000	114.411,99
68	Kalkulatorische Kosten					
680	Abschreibungen	11.100	8,11	0,29	11.200	11.089,89
685	Verzinsung des Anlagekapitals	3.300	2,41	0,09	3.500	2.511,65
68	Kalkulatorische Kosten	14.400	10,53	0,37	14.700	13.601,54
7	Zuweisungen und Zuschüsse (nicht für Investitionen)					
70	Zuschüsse für laufende Zwecke an soziale oder ähnliche Einrichtungen	34.200	25,00	0,88	11.000	21.465,82

Gesamtplan 2020 3. Gruppierungsübersicht (in EUR)

1.368 Einwohner
am: 31.12.2018

Grupp.-Nr.	Einnahme bzw. Ausgabeart	Ansatz 2020	je Einw.	v. H.	Ansatz 2019	R.-ergebnis 2018
71	Zuweisungen und Zuschüsse für laufende Zwecke					
710	an Bund, LAF, ERP-Sondervermögen	0	0,00	0,00	0	0,00
711	an Land	1.100	0,80	0,03	1.100	833,00
712	an Gemeinden und Gemeindeverbände	70.500	51,54	1,82	95.500	452,88
713	an Zweckverbände u. dgl.	120.000	87,72	3,10	152.000	147.503,99
714	an sonstigen öffentlichen Bereich	0	0,00	0,00	0	0,00
715	an kommunale Sonderrechnungen	0	0,00	0,00	0	0,00
716	an sonstige öffentliche Sonderrechnungen	0	0,00	0,00	0	0,00
717	an private Unternehmen	3.300	2,41	0,09	2.800	5.374,96
718	an übrige Bereiche	200	0,15	0,01	300	135,00
71	Zuweisungen und Zuschüsse für laufende Zwecke	195.100	142,62	5,04	251.700	154.299,83
72	Schuldendiensthilfen					
722	an Gemeinden und Gemeindeverbände	0	0,00	0,00	0	0,00
723	an Zweckverbände u. dgl.	0	0,00	0,00	0	0,00
725	an kommunale Sonderrechnungen	0	0,00	0,00	0	0,00
726	an sonstige öffentliche Sonderrechnungen	0	0,00	0,00	0	0,00
727	an private Unternehmen	0	0,00	0,00	0	0,00
728	an übrige Bereiche	0	0,00	0,00	0	0,00
72	Schuldendiensthilfen	0	0,00	0,00	0	0,00
73,74,75, 76,77,78	Leistungen der Sozialhilfe u.ä.	0	0,00	0,00	0	0,00
8	Sonstige Finanzausgaben					
80	Zinsausgaben					
800	an Bund, LAF, ERP-Sondervermögen	0	0,00	0,00	0	0,00
801	an Land	0	0,00	0,00	0	0,00
802	an Gemeinden und Gemeindeverbände	0	0,00	0,00	0	0,00
803	an Zweckverbände u. dgl.	0	0,00	0,00	0	0,00
804	an sonstigen öffentlichen Bereich	0	0,00	0,00	0	0,00
805	an kommunale Sonderrechnung	0	0,00	0,00	0	0,00
806	an sonstige öffentliche Sonderrechnungen	500	0,37	0,01	500	0,00
807	an private Unternehmen	7.000	5,12	0,18	7.000	6.145,11
808	an übrige Bereiche	0	0,00	0,00	0	0,00
809	Innere Darlehen	0	0,00	0,00	0	0,00
80	Zinsausgaben	7.500	5,48	0,19	7.500	6.145,11
81	Steuerbeteiligungen	31.000	22,66	0,80	66.000	130.226,00
810	Gewerbesteuerumlage	31.000	22,66	0,80	66.000	130.226,00
82	Allgemeine Zuweisungen					
821	an Land	0	0,00	0,00	0	0,00
822	an Gemeinden und Gemeindeverbänden	0	0,00	0,00	0	0,00
82	Allgemeine Zuweisungen	0	0,00	0,00	0	0,00
83	Allgemeine Umlagen					
831	an Land	0	0,00	0,00	0	0,00
832	an Gemeinden und Gemeindeverbände	676.000	494,15	17,47	624.000	466.982,00
833	an Zweckverbände u. dgl.	155.000	113,30	4,01	131.000	138.521,00
83	Allgemeine Umlagen	831.000	607,46	21,47	755.000	605.503,00
84	Weitere Finanzausgaben	0	0,00	0,00	0	3.750,00
85	Deckungsreserve	0	0,00	0,00	0	0,00
86	Zuführung zum Vermögenshaushalt	202.650	148,14	5,24	329.700	743.825,31
	Summe Ausgaben Verwaltungshaushalt	2.088.000	1.526,32	53,95	2.232.000	2.432.697,16

Gesamtplan 2020 3. Gruppierungsübersicht (in EUR)

1.368 Einwohner
am: 31.12.2018

Grupp.-Nr.	Einnahme bzw. Ausgabeart	Ansatz 2020	je Einw.	v. H.	Ansatz 2019	R.-ergebnis 2018
9	Ausgaben des Vermögenshaushalts					
90	Zuführung zum Verwaltungshaushalt	0	0,00	0,00	0	0,00
91	Zuführung an Rücklagen	100.000	73,10	2,58	517.400	834.136,06
92	Gewährung von Darlehen					
920	an Bund, LAF, ERP-Sondervermögen	0	0,00	0,00	0	0,00
921	an Land	0	0,00	0,00	0	0,00
922	an Gemeinden und Gemeindeverbände	0	0,00	0,00	0	0,00
923	an Zweckverbände u. dgl.	0	0,00	0,00	0	0,00
924	an sonstigen öffentlichen Bereich	0	0,00	0,00	0	0,00
925	an kommunale Sonderrechnungen	0	0,00	0,00	0	0,00
926	an sonstige öffentliche Sonderrechnungen	0	0,00	0,00	0	0,00
927	an private Unternehmen	0	0,00	0,00	0	0,00
928	an übrige Bereiche	0	0,00	0,00	0	0,00
92	Gewährung von Darlehen	0	0,00	0,00	0	0,00
93	Vermögenserwerb					
930	Erwerb von Beteiligungen, Kapitaleinlagen	0	0,00	0,00	0	0,00
932	Erwerb von Grundstücken	920.000	672,51	23,77	326.500	204.019,34
935	Erwerb von beweglichen Sachen des Anlagevermögens	95.000	69,44	2,45	21.500	374.330,94
93	Vermögenserwerb	1.015.000	741,96	26,23	348.000	578.350,28
94, 95, 96	Baumaßnahmen	481.000	351,61	12,43	828.850	157.603,52
97	Tilgung von Krediten, Rückzahlung von inneren Darlehen					
970	an Bund, LAF, ERP-Sondervermögen	0	0,00	0,00	0	0,00
971	an Land	0	0,00	0,00	0	0,00
972	an Gemeinden und Gemeindeverbände	0	0,00	0,00	0	0,00
973	an Zweckverbände u. dgl.	0	0,00	0,00	0	0,00
974	an sonstigen öffentlichen Bereich	0	0,00	0,00	0	0,00
975,976, 977,978	an übrige Bereiche (Untergruppen siehe Nr. 3.4 AllgZVKommGrPI)	130.000	95,03	3,36	130.000	145.134,62
979	Innere Darlehen	0	0,00	0,00	0	0,00
97	Tilgung von Krediten, Rückzahlung von inneren Darlehen	130.000	95,03	3,36	130.000	145.134,62
98	Zuweisungen und Zuschüsse für Investitionen					
980	an Bund	0	0,00	0,00	0	0,00
981	an Land	0	0,00	0,00	0	0,00
982	an Gemeinden und Gemeindeverbände	2.000	1,46	0,05	2.000	1.249,50
983	an Zweckverbände	4.000	2,92	0,10	3.750	3.550,00
984	an sonstigen öffentlichen Bereich	0	0,00	0,00	0	0,00
985	an kommunale Sonderrechnungen	0	0,00	0,00	0	0,00
986	an sonstige öffentliche Sonderrechnung	50.000	36,55	1,29	0	0,00
987	an private Unternehmen	0	0,00	0,00	0	0,00
988	an übrige Bereiche	0	0,00	0,00	0	0,00
98	Zuweisungen und Zuschüsse für Investitionen	56.000	40,94	1,45	5.750	4.799,50
99	Sonstiges					
990	Kreditbeschaffungskosten	0	0,00	0,00	0	0,00
991	Ablösung von Dauerlasten	0	0,00	0,00	0	0,00
992	Deckung von Fehlbeträgen	0	0,00	0,00	0	0,00
99	Sonstiges	0	0,00	0,00	0	0,00
	Summe Ausgaben Vermögenshaushalt	1.782.000	1.302,63	46,05	1.830.000	1.720.023,98
	Summe Gesamtausgaben	3.870.000	2.828,95	100,00	4.062.000	4.152.721,14

Finanzierungsübersicht

Gesamtplan 2020 4. Finanzierungsübersicht (in TEUR)

A. Finanzierungssaldo

1. Gesamteinnahmen	3.870	
2. ./ Einnahmen aus besonderen Finanzierungsvorgängen (Nrn. 9.1, 10.1, 11.1)	550	
3. Differenz		3.320
4. Gesamtausgaben	3.870	
5. ./ Ausgaben aus besonderen Finanzierungsvorgängen (Nrn. 8, 9.2, 10.2, 11.2)	230	
6. Differenz		3.640
7. Saldo (Nummer 3 ./ 6)		-320

B. Besondere Finanzierungsvorgänge

8. Ausgaben zur Deckung von Fehlbeträgen (./)		0
9.1 Entnahmen aus Rücklagen	550	
9.2 Zuführungen zu Rücklagen	100	
9.3 Differenz		450
10.1 Einnahmen aus Krediten	0	
10.2 Tilgung von Krediten	130	
10.3 Differenz		-130
11.1 Einnahmen aus inneren Darlehen	0	
11.2 Rückzahlung von inneren Darlehen	0	
11.3 Differenz		0
12. Saldo besondere Finanzierungsvorgänge (Nrn. 8, 9.3, 10.3, 11.3)		320

C. Nachrichtlich: Kredite vom Kreditmarkt (ohne Umschuldungen)

13.1 Einnahmen	0	
13.2 Tilgung	130	
13.3 Saldo		-130

Dauernde Leistungsfähigkeit

Beurteilung der dauernden Leistungsfähigkeit 2020 (in TEUR)

	Rechnungsergebnis 2018	Haushaltsansatz 2019	Haushaltsansatz 2020
1. Zuführung zum Vermögenshaushalt (Gr. 86) ... abzüglich	744	330	203
1.1 Zuführung zum Vermögenshaushalt - Sonderrücklage	0	0	0
1.2 Bedarfszuweisungen (UGr. 051)	0	0	0
1.3 Zuführung vom Vermögenshaushalt (Gr. 28)	0	0	0
1.4 Ordentliche Tilgung von Krediten ... zuzüglich	145	130	130
1.5 Rückflüsse von Darlehen (Gr. 32)	0	0	0
1.6 Investitionspauschalen nach Art. 12 FAG (Haushaltsstelle 90.361)	143	143	126
2. Bereinigtes Ergebnis	742	343	199
Ergänzende Angaben zum Verwaltungshaushalt			
3. Einmalige Einnahmen	0	0	0
4. Einmalige Ausgaben	0	0	0
Nachrichtliche Angaben			
5. Ausgaben für den Erwerb von beweglichen Sachen des Anlagevermögens (UGr. 935)	374	22	95
6. Baumaßnahmen an Straßen (Nr. 2.42 AllgZVKommGrPI) Ausgaben (Gr. 94 - 96), Einnahmen (Gr. 35, 36) aus Zuwendungen, Beiträgen und ähnlichen Entgelten	100	98	213
7. Außerordentliche Tilgung von Krediten und Tilgung zur Umschuldung	0	0	0
8. Renten (Leibrenten) für die Abtretung von Grundstücken (aus UGr. 932)	0	0	0
9. Leasingraten (soweit vermögenswirksam)	0	0	0
10. Kalkulatorische Abschreibungen kostenrechnender Einrichtungen (UGr. 680)	11	11	11

	Ansätze in den Folgejahren		
	2021	2022	2023
1. Zuführung zum Vermögenshaushalt (Gr. 86) ... abzüglich	227	229	239
1.1 Zuführung zum Vermögenshaushalt - Sonderrücklage	0	0	0
1.2 Bedarfszuweisungen (UGr. 051)	0	0	0
1.3 Zuführung vom Vermögenshaushalt (Gr. 28)	0	0	0
1.4 Ordentliche Tilgung von Krediten ... zuzüglich	126	126	126
1.5 Rückflüsse von Darlehen (Gr. 32)	0	0	0
1.6 Investitionspauschalen nach Art. 12 FAG (Haushaltsstelle 90.361)	126	126	126
2. Bereinigtes Ergebnis	227	230	239
Ergänzende Angaben zum Verwaltungshaushalt			
3. Einmalige Einnahmen	0	0	0
4. Einmalige Ausgaben	0	0	0
Nachrichtliche Angaben			
5. Ausgaben für den Erwerb von beweglichen Sachen des Anlagevermögens (UGr. 935)	0	64	0
6. Baumaßnahmen an Straßen (Nr. 2.42 AllgZVKommGrPl) Ausgaben (Gr. 94 - 96), Einnahmen (Gr. 35, 36) aus Zuwendungen, Beiträgen und ähnlichen Entgelten	0	0	0
7. Außerordentliche Tilgung von Krediten und Tilgung zur Umschuldung	0	0	0
8. Renten (Leibrenten) für die Abtretung von Grundstücken (aus UGr. 932)	0	0	0
9. Leasingraten (soweit vermögenswirksam)	0	0	0
10. Kalkulatorische Abschreibungen kostenrechner Einrichtungen (UGr. 680)	11	11	11

Verwaltungshaushalt

Haushaltsplan Verwaltungshaushalt 2020 (in EUR)

Hhst.	Bezeichnung	Haushaltsansatz		R.-ergebnis	Amt	HV
		2020	2019	2018		
0	Allgemeine Verwaltung					
00	Gemeindeorgane					
00000	GEMEINDEORGANE					
40000	Aufwendungen für ehrenamtliche Tätigkeit (Entschädigungen, Ehrensold)	81.000	81.000	78.422,04	-	1 10
40100	Entschädigung (für Verdienstausfall usw.) für sonstige ehrenamtl. Tätige (Gemeinderäte, Ortssprecher)	4.000	6.000	3.880,00	-	1 10
44800	Beiträge zur gesetzlichen Sozialversicherung (ehrenamtl. Bürgermeister) Sonstige	10.300	9.500	8.869,10	-	1 10
56000	Besondere Aufwendungen (Aus- und Fortbildung, Lehrgänge, Reisekosten)	500	3.300	0,00	-	
65400	Dienstreisen (Reisekosten hauptamtliche Bürgermeister)	1.500	1.500	1.200,00	-	
66000	Verfügungsmittel des Bürgermeisters (< 0,5 v.T. der Ausg. d. Verw-HH - VVKommHV zu § 11 -)	1.000	1.000	0,00	-	
	Summe Ausgaben	98.300	102.300	92.371,14		
	keine Einnahmen	0	0	0,00		
	Summe Ausgaben	98.300	102.300	92.371,14		
	(-) Zuschuss / (+) Überschuss	-98.300	-102.300	-92.371,14		

Haushaltsplan Verwaltungshaushalt 2020 (in EUR)

Hhst.	Bezeichnung	Haushaltsansatz		R.-ergebnis	Amt	HV
		2020	2019	2018		
02	Hauptverwaltung					
02000	HAUPTVERWALTUNG					
10000	Verwaltungsgebühren (f. Genehmigungen, Beglaubig., Erlaubn.Scheine, Führungszeugnisse, Personalausweise)	500	500	365,00	-	
11000	Benutzungsgebühren und ähnl. Entgelte (Kosten der Feldgeschworenen, Rechtleranteile und dgl.)	500	500	1.707,04	-	
13000	Einnahmen aus Verkauf v. bewegl.Sachen, die nicht als Vermögen erfasst waren (Vordrucke, Grenzsteine u.dgl)	1.000	1.000	255,75	-	
15000	Vermischte Einnahmen (Ersätze für Fernsprechgeb., Zahlungen für Schadensfälle und aus Regressansprüch.usw.)	100	100	500,00	-	
16900	Innere Verrechnungen	9.300	9.300	9.707,00	-	
17100	Zuweisungen vom Land Förderbetrag zur betr. Altersv. § 100 EStG-BAV-Förderbetrag	600	700	673,07	-	
	Summe Einnahmen	12.000	12.100	13.207,86		
41400	Entgelte für tariflich Beschäftigte	16.000	16.000	20.050,39	-	1 10
43400	Beiträge zu Versorgungskassen - ZVK d. Bayer. Gemeinden	1.300	1.300	1.375,08	-	1 10
44400	Beiträge z. ges. Sozialvers. AG-Anteil KV, RV, AIV, PfV	4.000	4.000	5.051,88	-	1 10
63000	Weitere Verw. u. Sachausgaben (Kauf v.Grenzsteinen z.Weiterveräuss.,Informationsmaterial, statist.Berichte)	1.500	1.500	132,23	-	
63300	Gemeindewappen, Urkunden, Prospekte, Präsentationen	2.000	1.000	70,00	-	
64000	Steuern, Versicherungen, Schadensfälle (Uml. u. Beitr. z. Gde.Unfallvers.Verb., Allg. Haftpflichtv., Rechtsschutzvers.)	12.000	12.000	10.677,43	-	
65000	Bürobedarf (Schreib- und Zeichenbedarf, usw.)	1.000	1.000	609,43	-	
65100	Bücher und Zeitschriften	200	200	0,00	-	
65200	Post- und Fernmeldegebühren	1.300	1.300	1.165,53	-	
65300	Öffentliche Bekanntmachungen (Zeitungsinserate, Gemeinde- zeitung, Kosten anderer Bekanntmachungsformen u. dgl.)	7.500	5.000	3.153,03	-	
65400	Dienstreisen	500	500	478,38	-	
65500	Sachverständigen-, Gerichts- und ähnliche Kosten	200	2.500	277,39	-	
65800	Sonstige Geschäftsausgaben (Kranzspenden, Kosten für Nachrufe und dgl.)	4.000	3.000	1.011,16	-	
66100	Mitgliedsbeiträge an Verbände, Vereine und dgl. (Beitr. zum Bayer. Gemeindetag, zum Landesarbeitgeberverband)	2.100	2.100	2.004,18	-	
67300	Erstattung von Ausgaben des Verwaltungshaushalts an Zweckverbände/Verw.Gemeinsch.	18.000	17.000	5.310,31	-	
70000	Zuschüsse für laufende Zwecke an soziale und ähnliche Einrichtungen (Tierheim)	900	800	797,40	-	
	Summe Ausgaben	72.500	69.200	52.163,82		

Haushaltsplan Verwaltungshaushalt 2020 (in EUR)

Hhst.	Bezeichnung	Haushaltsansatz 2020	Haushaltsansatz 2019	R.-ergebnis 2018	Amt	HV
02000	HAUPTVERWALTUNG					
	Summe Einnahmen	12.000	12.100	13.207,86		
	Summe Ausgaben	72.500	69.200	52.163,82		
	(-) Zuschuss / (+) Überschuss	-60.500	-57.100	-38.955,96		
03	Kämmerei					
03000	FINANZVERWALTUNG					
16700	Erstatt.v.Ausgaben d.Verw.Hh von Übrigen Bereichen (Erstatt.f.d.Einhebung der Tierseuchen-Beiträge u. dgl.)	0	0	0,05	-	
	Summe Einnahmen	0	0	0,05		
65800	sonstige Geschäftsausgaben (Kontogebühren, Depotgebühren und dgl.)	500	100	64,53	-	
	Summe Ausgaben	500	100	64,53		
	Summe Einnahmen	0	0	0,05		
	Summe Ausgaben	500	100	64,53		
	(-) Zuschuss / (+) Überschuss	-500	-100	-64,48		
03300	FINANZVERWALTUNG					
10000	Mahngebühren	100	100	108,00	-	
26100	Erstattungs- und Nachholungszinsen aus Gewerbesteuer	1.000	1.000	916,00	-	
26140	Verspätungszuschläge zur Gewerbesteuer	0	0	25,00	-	
	Summe Einnahmen	1.100	1.100	1.049,00		
	Summe Einnahmen	1.100	1.100	1.049,00		
	keine Ausgaben	0	0	0,00		
	(-) Zuschuss / (+) Überschuss	1.100	1.100	1.049,00		
05	Besondere Dienststellen der allgemeinen Verwaltung					
05200	WAHLEN					
40000	Aufwendungen für ehrenamtliche Tätigkeit (Entschädigung für Hilfskräfte bei Durchführung von Wahlen)	1.000	300	281,10	-	1 10
65000	Bürobedarf	1.500	100	0,00	-	
	Summe Ausgaben	2.500	400	281,10		
	keine Einnahmen	0	0	0,00		
	Summe Ausgaben	2.500	400	281,10		
	(-) Zuschuss / (+) Überschuss	-2.500	-400	-281,10		

Haushaltsplan Verwaltungshaushalt 2020 (in EUR)

Hhst.	Bezeichnung	Haushaltsansatz 2020	Haushaltsansatz 2019	R.-ergebnis 2018	Amt	HV
06	Einrichtung für die gesamte Verwaltung					
06000	EINRICHTUNGEN FUER DIE GESAMTE VERWALTUNG					
14000	Mieten und Pachten (Einnahmen aus Vermietung von Wohnungen und Räumen im Verwaltungsgebäude)	12.200	12.200	11.756,06	-	
14300	Ersätze für Nebenleistungen im Rahmen von Mietverträgen	2.500	2.500	5.282,42	-	
	Summe Einnahmen	14.700	14.700	17.038,48		
50000	Unterhalt der Grundstücke und baulichen Anlagen (Verwaltungsgebäude)	2.000	2.000	1.530,82	-	
52000	Geräte, Ausstattungs- und Ausrüstungsgegenstände, sonstige Gebrauchsgegenstände	500	500	3.187,14	-	
54000	Bewirtschaftung der Grundstücke, baulichen Anlagen	10.000	7.600	9.108,87	-	
	Summe Ausgaben	12.500	10.100	13.826,83		
	Summe Einnahmen	14.700	14.700	17.038,48		
	Summe Ausgaben	12.500	10.100	13.826,83		
	(-) Zuschuss / (+) Überschuss	2.200	4.600	3.211,65		

Haushaltsplan Verwaltungshaushalt 2020 (in EUR)

Hhst.	Bezeichnung	Haushaltsansatz		R.-ergebnis	Amt	HV
		2020	2019	2018		
1	Öffentliche Sicherheit und Ordnung					
13	Brandschutz					
13000	BRANDSCHUTZ					
15000	Sonstige Verwaltungs- und Betriebseinnahmen (vermischte Einnahmen)	100	3.750	0,00	-	
16700	Erstatt. v. Ausgaben d. Verw.Hh. von übrigen Bereichen (für Einsatz von Feuerwehrrgeräten bei Privaten und dgl.)	100	100	0,00	-	
17600	Zuweis. u. Zuschüsse für lfd. Zwecke des Brandschutzes von privaten Unternehmen (Spenden, Zuschüsse und dgl.)	100	6.250	0,00	-	
	Summe Einnahmen	300	10.100	0,00		
40000	Aufwendungen für ehrenamtl. Tätigkeit (Feuerwehrkommandanten, Gerätewarte und dgl.)	7.000	4.000	7.606,65	-	1 10
50000	Unterhaltung der Grundstücke und baulichen Anlagen (Feuerwehrgerätehäuser, Dienstwohn. f. Gerätewarte)	2.500	8.300	9.000,00	-	
52000	Geräte, Ausstattungs- und Ausrüstungsgegenstände	1.000	3.000	5.230,30	-	
53000	Mieten und Pachten	9.600	8.400	7.200,00	-	
54000	Bewirtschaftung der Grundstücke und baulichen Anlagen (Grundsteuern, Müllabfuhrgeb., Gebäudebrandv., Haushaftpflichtv.)	5.600	5.500	3.844,25	-	
55000	Haltung von Feuerwehrfahrzeugen (Kfz-Versicherung, Betriebskosten und dgl.)	5.000	4.200	1.679,22	-	
56000	Besondere Aufwendungen für Bedienstete (Dienst- u. Schutzkleidung, Aus- u. Fortbild. einschl. Reisekosten)	18.000	9.700	9.989,78	-	
64000	Steuern, Versicherungen, Schadensfälle (Unfallversicherung f. Feuerwehrleute, Mobiliarversich.)	800	700	679,04	-	
65200	Post- und Fernmeldegebühren	1.200	1.200	1.158,28	-	
66100	Mitgliedsbeiträge an Vereine und Verbände und dgl. (Verein: Bay.Feuerw.Erholung.)	300	300	264,48	-	
71700	Förderungsbeiträge/Zuschüsse an die freiw. Feuerwehr (für Brandeinsatz, Leistungsprüfungen und dgl.)	100	100	0,00	-	
	Summe Ausgaben	51.100	45.400	46.652,00		
	Summe Einnahmen	300	10.100	0,00		
	Summe Ausgaben	51.100	45.400	46.652,00		
	(-) Zuschuss / (+) Überschuss	-50.800	-35.300	-46.652,00		

Haushaltsplan Verwaltungshaushalt 2020 (in EUR)

Hhst.	Bezeichnung	Haushaltsansatz		R.-ergebnis	Amt	HV
		2020	2019	2018		
2	Schulen					
21	Grund- und Mittelschulen					
21100	GRUNDSCHULEN					
50000	Unterhaltung der Grundstücke und baulichen Anlagen (Schulgebäude)	500	2.000	1.134,78	-	
64000	Steuern, Verischerung, Schadensfälle (Einbruch-, Mobilar- Hausratversicherung)	250	200	193,35	-	
	Summe Ausgaben	750	2.200	1.328,13		
	keine Einnahmen	0	0	0,00		
	Summe Ausgaben	750	2.200	1.328,13		
	(-) Zuschuss / (+) Überschuss	-750	-2.200	-1.328,13		
21300	MITTELSCHULEN					
67200	Erstattungen v. Ausgaben d. VerwHH an Gemeinden (Gastschulbeiträge u. dgl.)	3.500	2.000	0,00	-	
71300	Zuweisungen und Zuschüsse für laufende Zwecke an Zweckverbände und Schulverbände (Schulverbandsumlage)	120.000	152.000	147.503,99	-	
	Summe Ausgaben	123.500	154.000	147.503,99		
	keine Einnahmen	0	0	0,00		
	Summe Ausgaben	123.500	154.000	147.503,99		
	(-) Zuschuss / (+) Überschuss	-123.500	-154.000	-147.503,99		
29	Sonstiges					
29500	SONSTIGE SCHULISCHEN AUFGABEN					
64000	Steuern, Versicherungen, Schadensfälle (Schülerunfallversicherung)	7.500	7.000	6.906,15	-	
	Summe Ausgaben	7.500	7.000	6.906,15		
	keine Einnahmen	0	0	0,00		
	Summe Ausgaben	7.500	7.000	6.906,15		
	(-) Zuschuss / (+) Überschuss	-7.500	-7.000	-6.906,15		

Haushaltsplan Verwaltungshaushalt 2020 (in EUR)

Hhst.	Bezeichnung	Haushaltsansatz		R-ergebnis	Amt	HV
		2020	2019	2018		
3	Wissenschaft, Forschung und Kulturpflege					
33	Theater und Musikpflege					
33200	MUSIKPFLEGE (OHNE MUSIKSCHULEN)					
70000	Zuschüsse für laufende Zwecke an Verbände und Vereine (Kulturkreis, Musikverein u.a.)	3.000	100	94,00	-	
	Summe Ausgaben	3.000	100	94,00		
	keine Einnahmen	0	0	0,00		
	Summe Ausgaben	3.000	100	94,00		
	(-) Zuschuss / (+) Überschuss	-3.000	-100	-94,00		
34	Heimat- und sonstige Kulturpflege					
34000	HEIMAT- UND SONSTIGE KULTURPFLEGE					
17800	Zuweisungen und Zuschüsse für laufende Zwecke (Heimatvereine, Schützenvereine, Veteranenvereine)	200	200	236,00	-	
	Summe Einnahmen	200	200	236,00		
70000	Zuschüsse für laufende Zwecke vom übrigen Bereich (Naturschutz-, Trachten-, Heimat-, Schützen-, Veteranenvereine)	200	200	3.543,62	-	
	Summe Ausgaben	200	200	3.543,62		
	Summe Einnahmen	200	200	236,00		
	Summe Ausgaben	200	200	3.543,62		
	(-) Zuschuss / (+) Überschuss	0	0	-3.307,62		
36	Naturschutz, Denkmalschutz und -pflege					
36000	NATURSCHUTZ UND LANDSCHAFTSPFLEGE					
71200	Zuweisungen und sonstige Zuschüsse für laufende Zwecke Kostenbeteiligungen für Landschaftspflegemassnahmen	500	500	452,88	-	
71800	Zuschüsse für laufende Zwecke an übrige Bereiche (Naturschutz und dgl.)	200	300	135,00	-	
	Summe Ausgaben	700	800	587,88		
	keine Einnahmen	0	0	0,00		
	Summe Ausgaben	700	800	587,88		
	(-) Zuschuss / (+) Überschuss	-700	-800	-587,88		
36500	DENKMALSCHUTZ UND -PFLEGE					
50000	Unterhaltung der Grundstücke und baulichen Anlagen (auch Gefallenendenkmäler soweit nicht in Friedhöfen)	500	8.500	0,00	-	
54000	Bewirtschaftung der Grundstücke und baulichen Anlagen	600	600	85,47	-	
64000	Steuern, Versicherungen, Schadensfälle -Zehentstadel- (Einbruch-, Feuer-, Mobilar-, Hausratversicherung)	100	100	32,26	-	
71100	Zuweisungen für lfd. Zwecke an das Land, Beitrag an Entschädigungsfonds für Denkmalpflege	1.100	1.100	833,00	-	
	Summe Ausgaben	2.300	10.300	950,73		
	keine Einnahmen	0	0	0,00		
	Summe Ausgaben	2.300	10.300	950,73		
	(-) Zuschuss / (+) Überschuss	-2.300	-10.300	-950,73		

Haushaltsplan Verwaltungshaushalt 2020 (in EUR)

Hhst.	Bezeichnung	Haushaltsansatz		R.-ergebnis	Amt	HV
		2020	2019	2018		
37	Kirchliche Angelegenheiten					
37000	KIRCHLICHE ANGELEGENHEITEN					
11000	Benutzungsgebühren und ähnliche Entgelte	500	500	925,00	-	
17700	Zuweisungen und Zuschüsse für laufende Zwecke von übrigen Bereichen (Spenden v. natürl. Personen)	500	500	0,00	-	
	Summe Einnahmen	1.000	1.000	925,00		
41400	Entgelte für tariflich Beschäftigte	500	500	453,46	-	1 10
50000	Unterhaltung der Grundstücke und baulichen Anlagen (Baulast an Kirchen, Kapellen und dgl.)	500	500	4.234,59	-	
52000	Geräte, Ausstattungs- und Ausrüstungsgegenstände, sonstige Gebrauchsgegenstände	500	500	445,12	-	
54000	Bewirtschaftung der Grundstücke und baulichen Anlagen	300	300	151,72	-	
64000	Steuern, Versicherungen, Schadensfälle	1.200	1.200	1.075,70	-	
71700	Zuschüsse für laufende Zwecke an Kirchen (für Schaueramt, Bittgänge, Betriebskostenanteil und dgl.)	3.000	2.500	5.314,96	-	
	Summe Ausgaben	6.000	5.500	11.675,55		
	Summe Einnahmen	1.000	1.000	925,00		
	Summe Ausgaben	6.000	5.500	11.675,55		
	(-) Zuschuss / (+) Überschuss	-5.000	-4.500	-10.750,55		

Haushaltsplan Verwaltungshaushalt 2020 (in EUR)

Hhst.	Bezeichnung	Haushaltsansatz		R.-ergebnis	Amt	HV
		2020	2019	2018		
4	Soziale Sicherung					
42	Hilfen für Asylbewerber					
42900	Hilfen für Asylbewerber					
65000	Bürobedarf	0	0	41,65	-	
	Summe Ausgaben	0	0	41,65		
	keine Einnahmen	0	0	0,00		
	Summe Ausgaben	0	0	41,65		
	(-) Zuschuss / (+) Überschuss	0	0	-41,65		

Haushaltsplan Verwaltungshaushalt 2020 (in EUR)

Hhst.	Bezeichnung	Haushaltsansatz 2020	Haushaltsansatz 2019	R.-ergebnis 2018	Amt	HV
46	Einrichtungen der Jugendarbeit					
46400	TAGESEINRICHTUNGEN FUER KINDER					
11000	Benutzungsgebühren u. ähnliche Entgelte (für Kindergärten, Sonderkindergärten einschl. Verpflegungsgelder und dgl.)	1.000	4.000	13.690,00	-	
11100	Spielgelder (für Kindergärten)	0	0	1.200,00	-	
17100	Zuweisungen und Zuschüsse für laufende Zwecke "vom Land" (Personalkostenzuschüsse)	150.000	138.000	117.821,04	-	
17200	Zuweisungen von Gemeinden und Gemeindeverbänden	4.000	15.000	16.132,84	-	
17600	Zuweisungen u. Zuschüsse f. lfd. Zwecke v. priv. Unternehmen (Spenden, Zuschüsse und dgl.)	500	1.100	1.750,00	-	
17700	Zuweisungen u. Zuschüsse f. lfd. Zwecke vom übrigen Bereich (Spenden, Zuschüsse und dgl.)	400	400	0,00	-	
	Summe Einnahmen	155.900	158.500	150.593,88		
41400	Angestelltenvergütungen für pädagog. Kindergartenpersonal	119.000	112.000	95.352,39	-	1 10
43400	Beiträge zu Versorgungskassen - ZVK d. Bayer. Gemeinden	9.000	9.000	6.855,91	-	1 10
44400	Beiträge z. ges. Sozialvers. AG-Anteil z. KV, RV, ALV, PfV	25.000	25.000	19.860,69	-	1 10
50000	Unterhalt der Gebäude (Kindergärten, Zufahrten, Wege, Pausenhof, Spielplätze)	1.500	5.000	1.128,23	-	
52000	Geräte, Ausstattungs- und Ausrüstungsgegenstände	2.000	2.000	3.241,70	-	
53000	Kopierermiete	600	700	496,96	-	
54000	Bewirtschaftung der Grundstücke, baul. Anlagen usw.	13.000	13.000	13.005,46	-	
56000	Besondere Aufwendungen für Bedienstete (Aus- und Fortbildung, Lehrgänge, Reisekosten)	2.500	2.500	4.593,14	-	
63000	Sonstige Sachausgaben (Weiterleitung Spielgeldeinnahmen)	2.000	2.000	1.700,00	-	
63200	Anschaffungen aus Spenden	500	1.100	0,00	-	
63800	Weitere Verwaltungs- und Betriebsausgaben (Beförderungskosten Kindergartenkinder)	400	400	0,00	-	
65000	Bürobedarf	400	400	102,50	-	
65100	Bücher und Zeitschriften, Kommentare	500	500	0,00	-	
65200	Post- und Fernmeldegebühren	800	800	540,76	-	
67200	Erstattung von Ausgaben des Verwaltungshaushalts an Gemeinden und Gemeindeverbände	0	0	99.394,68	-	
71200	Zuweisungen und Zuschüsse für laufende Zwecke an Kindergärten (Personalkostenzuschüsse)	70.000	95.000	0,00	-	
	Summe Ausgaben	247.200	269.400	246.272,42		
	Summe Einnahmen	155.900	158.500	150.593,88		
	Summe Ausgaben	247.200	269.400	246.272,42		
	(-) Zuschuss / (+) Überschuss	-91.300	-110.900	-95.678,54		

Haushaltsplan Verwaltungshaushalt 2020 (in EUR)

Hhst.	Bezeichnung	Haushaltsansatz		R.-ergebnis	Amt	HV
		2020	2019	2018		
47	Förderung anderer Träger der Wohlfahrtspflege u. Jugendhilfe					
47000	FOERDERUNG AND. TRAEGER DER WOHLFAHRTSPFLEGE U. JUGENDHILFE					
70000	Zuschüsse f. lfd. Zwecke a. soz. oder ähnl. Einrichtungen. f. Organisation d. freien Wohlfahrtspf. (Sozial- u. Dorfhelf. Station)	2.600	2.400	2.243,80	-	
	Summe Ausgaben	2.600	2.400	2.243,80		
	keine Einnahmen	0	0	0,00		
	Summe Ausgaben	2.600	2.400	2.243,80		
	(-) Zuschuss / (+) Überschuss	-2.600	-2.400	-2.243,80		

Haushaltsplan Verwaltungshaushalt 2020 (in EUR)

Hhst.	Bezeichnung	Haushaltsansatz 2020	Haushaltsansatz 2019	R.-ergebnis 2018	Amt	HV
5	Gesundheit, Erholung, Sport					
55	Förderung des Sports					
55000	FOERDERUNG DES SPORTS					
64000	Steuern, Versicherungen, Schadensfälle (Loipenversicherung)	200	200	0,00	-	
70000	Zuschüsse für Unterhalt u. Betrieb der Sporthalle	27.500	7.500	14.787,00	-	
	Summe Ausgaben	27.700	7.700	14.787,00		
	keine Einnahmen	0	0	0,00		
	Summe Ausgaben	27.700	7.700	14.787,00		
	(-) Zuschuss / (+) Überschuss	-27.700	-7.700	-14.787,00		
56	Eigene Sportstätten					
56000	EIGENE SPORTSTAETTEN					
52000	Geräte, Ausstattungs- und Ausrüstungsgegenstände, sonstige Gebrauchsgegenstände	100	100	0,00	-	
53000	Mieten u. Pachten (für Turnhallen und Sportplätze)	800	900	713,92	-	
54000	Bewirtschaftung d. Grundstücke baul. Anlagen usw. (Turnhallen u. Sportplätze)	100	100	3,96	-	
	Summe Ausgaben	1.000	1.100	717,88		
	keine Einnahmen	0	0	0,00		
	Summe Ausgaben	1.000	1.100	717,88		
	(-) Zuschuss / (+) Überschuss	-1.000	-1.100	-717,88		
58	Park- und Gartenanlagen (Kuranlagen, Kurplätze)					
58000	PARK- UND GARTENANLAGEN (KURANLAGEN, KURPLAETZE)					
51000	Unterhaltung des sonstigen unbeweglichen Vermögens (Park- u. Gartenanlagen usw.)	100	100	0,00	-	
	Summe Ausgaben	100	100	0,00		
	keine Einnahmen	0	0	0,00		
	Summe Ausgaben	100	100	0,00		
	(-) Zuschuss / (+) Überschuss	-100	-100	0,00		

Haushaltsplan Verwaltungshaushalt 2020 (in EUR)

Hhst.	Bezeichnung	Haushaltsansatz		R.-ergebnis	Amt	HV
		2020	2019	2018		
6	Bau- und Wohnungswesen Verkehr					
63	Gemeindestrassen, Wege, Brücken					
63000	GEMEINDESTRASSEN, WEGE, BRUECKEN					
15000	Sonst. Verw. u. Betriebseinnahmen, Zahlungen f. Schadensfälle, Manöverschäd., Pers.Kost.Ersätze f. Baumassn., vermischte Einnahmen	500	500	726,32	-	
17100	Zuweisungen und Zuschüsse für laufende Zwecke vom Land Zuweis.a.d.Kfz-Steuer z.Unterhalt.d.Gde.Str.n.Art.13 b FAG	53.000	53.000	53.450,00	-	
	Summe Einnahmen	53.500	53.500	54.176,32		
41400	Entgelte für tariflich Beschäftigte	41.000	36.000	35.443,38	-	1 10
43400	Beiträge zu Versorgungskassen - ZVK d. Bayer. Gemeinden	2.200	2.900	2.500,19	-	1 10
44400	Beiträge z. ges. Sozialvers. AG-Anteil z. KV, RV, AIV, PfV	8.500	7.000	7.065,21	-	1 10
51000	Unterhaltung d. sonstigen unbeweglichen Vermögens (Strassen, Wege, Brücken, Gehwege usw.)	72.000	57.000	58.275,40	-	
52000	Geräte, Ausstattungs- und Ausrüstungsgegenstände, sonstige Gebrauchsgegenstände	4.500	4.500	3.378,76	-	
54000	Bewirtschaftung der Grundstücke, baulichen Anlagen usw. einschl. Gebäudeversicherung	200	200	110,60	-	
55000	Haltung von Fahrzeugen (Strassenunterhaltungsfahrzeugen)	14.000	14.000	10.629,29	-	
56000	Besondere Aufwendungen für Bedienstete -Strassenarbeiter- (Aus- u. Fortbild., Dienst- und Schutzkleidung und dgl.)	500	500	145,54	-	
63000	Weitere Betriebsausgaben Verbrauchsmittel Str.Bauhof, Hausnummernschilder z. Weiterverässerung und dgl.)	100	100	156,59	-	
65500	Gerichts- Notar- und ähnliche Kosten einschl. Nebenkosten	500	500	1.378,23	-	
	Summe Ausgaben	143.500	122.700	119.083,19		
	Summe Einnahmen	53.500	53.500	54.176,32		
	Summe Ausgaben	143.500	122.700	119.083,19		
	(-) Zuschuss / (+) Überschuss	-90.000	-69.200	-64.906,87		
67	Strassenbeleuchtung und Strassenreinigung					
67000	STRASSENBELEUCHTUNG					
51000	Unterhaltung des sonstigen unbeweglichen Vermögens - Strassenbeleuchtung-	6.000	6.000	5.268,38	-	
63000	Weitere Betriebsausgaben (Stromverbrauch)	8.000	8.000	4.415,69	-	
	Summe Ausgaben	14.000	14.000	9.684,07		
	keine Einnahmen	0	0	0,00		
	Summe Ausgaben	14.000	14.000	9.684,07		
	(-) Zuschuss / (+) Überschuss	-14.000	-14.000	-9.684,07		

Haushaltsplan Verwaltungshaushalt 2020 (in EUR)

Hhst.	Bezeichnung	Haushaltsansatz 2020	Haushaltsansatz 2019	R.-ergebnis 2018	Amt	HV
69	Wasserläufe, Wasserbau					
69000	WASSERLAEUFE WASSERBAU					
51000	Unterhaltung des sonstigen unbeweglichen Vermögens (einschl. Bachräumungen)	2.500	2.500	4.262,39	-	
	Summe Ausgaben	2.500	2.500	4.262,39		
	keine Einnahmen	0	0	0,00		
	Summe Ausgaben	2.500	2.500	4.262,39		
	(-) Zuschuss / (+) Überschuss	-2.500	-2.500	-4.262,39		

Haushaltsplan Verwaltungshaushalt 2020 (in EUR)

Hhst.	Bezeichnung	Haushaltsansatz		R.-ergebnis	Amt	HV
		2020	2019	2018		
7	Öffentliche Einrichtungen Wirtschaftsförderungen					
70	Abwasserbeseitigung					
70000	ABWASSERBESEITIGUNG					
11000	Kanalbenutzungsgebühren und dgl.	49.000	48.750	44.207,46	-	
11100	Abwasserbenutzungsgebühren (Anlieferung von Fäkalschlamm durch Kleineinleiter)	1.000	1.000	697,52	-	
	Summe Einnahmen	50.000	49.750	44.904,98		
41400	Entgelte für tariflich Beschäftigte	9.000	8.500	13.521,63	-	1 10
50000	Unterhaltung der Grundstücke u. baulichen Anlagen	200	200	100,00	-	1 70
51000	Unterhaltung d. sonstigen unbeweglichen Vermögens (Tiefbauten der Abwasserbeseitigung, Kanalnetz u. dgl.)	30.000	30.000	49.611,04	-	1 70
52000	Geräte, Ausstattungs- u. Ausrüstungsgegenstände, sonstige allgem. Gebrauchsgegenstände (Unterhalt u. Anschaffung bewegl. Sachen).	1.000	1.000	131,32	-	1 70
54000	Bewirtschaftung d. Grundstücke baulichen Anlagen usw. (Gebühren, Reinigung, Beleucht. Versicherungen, sonst. Kosten)	2.500	2.500	11.692,38	-	1 70
56200	Kosten f. Lehrgänge, Kurse f. Aus- und Fortbildung (einschl. Reisekosten)	200	200	195,00	-	1 70
63000	Weitere Verwaltungs- und Betriebsausgaben (Arbeitsstoffe, Stromverbrauch, sonst. Verbrauchsmittel usw.)	2.000	2.000	1.549,74	-	1 70
63400	Energieverbrauch für Betriebszwecke (Stromverbrauch)	4.400	4.400	4.297,10	-	1 70
64100	Abwasserabgabe nach § 9 Abs. 1 und 2 AbwAG (Abführung an Staatsoberk.)	6.200	6.200	6.316,94	-	1 70
65500	Sachverständigen-, Gerichts- und ähnliche Kosten	2.400	2.400	3.050,51	-	1 70
67900	Innere Verrechnungen	5.600	5.600	5.904,77	-	1 70
	Summe Ausgaben	63.500	63.000	96.370,43		
	Summe Einnahmen	50.000	49.750	44.904,98		
	Summe Ausgaben	63.500	63.000	96.370,43		
	(-) Zuschuss / (+) Überschuss	-13.500	-13.250	-51.465,45		
70001	ABWASSERBESEITIGUNG 001					
11100	Abwasserabgabe von Einleitern (Kleineinleiterabgabe gemäss § 9 Abs. 2 AbwAG)	800	800	787,41	-	
	Summe Einnahmen	800	800	787,41		
64100	Abwasserabgabe (Kleineinleiter) nach § 9 Abs. 1 und 2 AbwAG (Abführung an Staatsoberk.)	800	800	764,94	-	
	Summe Ausgaben	800	800	764,94		
	Summe Einnahmen	800	800	787,41		
	Summe Ausgaben	800	800	764,94		
	(-) Zuschuss / (+) Überschuss	0	0	22,47		

Haushaltsplan Verwaltungshaushalt 2020 (in EUR)

Hhst.	Bezeichnung	Haushaltsansatz 2020	Haushaltsansatz 2019	R.-ergebnis 2018	Amt	HV
72	Abfallbeseitigung					
72000	ABFALLBESEITIGUNG					
16200	Erstattung v. Ausgaben d.Verw.Hh. von Gemeinden und Gemeindeverbänden	12.000	12.000	11.199,44	-	
	Summe Einnahmen	12.000	12.000	11.199,44		
41400	Entgelte für tariflich Beschäftigte	9.500	8.400	8.376,78	-	1 10
43400	Beiträge zu Versorgungskassen - ZVK d. Bayer. Gemeinden	300	400	259,59	-	1 10
44400	Beiträge z. ges. Sozialvers. AG-Anteil zur KV, RV, AIV, PFV	2.500	1.900	1.864,16	-	1 10
50000	Unterhaltung der Grundstücke und baulichen Anlagen (lfd. Unterhalt eigener, gemieteter Gebäude und Anlagen)	300	300	0,00	-	
54000	Bewirtschaftung der Grundstücke, baulichen Anlagen usw.	1.400	1.400	1.084,92	-	
63000	Weitere Verwaltungs- und Betriebsausgaben	300	300	281,07	-	
64000	Unterstützungsfonds Bayerisches Bodenschutzgesetz	700	700	485,00	-	
	Summe Ausgaben	15.000	13.400	12.351,52		
	Summe Einnahmen	12.000	12.000	11.199,44		
	Summe Ausgaben	15.000	13.400	12.351,52		
	(-) Zuschuss / (+) Überschuss	-3.000	-1.400	-1.152,08		
75	Bestattungswesen					
75000	BESTATTUNGSESEN					
11300	Gebühren und Entgelte für Leichenhaus, Verbrauchsmaterial	500	500	525,00	-	
	Summe Einnahmen	500	500	525,00		
50000	Unterhaltung der Grundstücke und baulichen Anlagen (Leichenhaus, Garage f. Leichenfahrzeuge und dgl.)	200	200	99,99	-	
54000	Bewirtschaftung der Grundstücke, baulichen Anlagen usw.	100	100	14,15	-	
63000	Weitere Verwaltungs- und Betriebsausgaben	100	100	0,00	-	
68000	Abschreibungen	100	100	80,78	-	
68500	Verzinsung des Anlagekapitals	100	100	52,50	-	
	Summe Ausgaben	600	600	247,42		
	Summe Einnahmen	500	500	525,00		
	Summe Ausgaben	600	600	247,42		
	(-) Zuschuss / (+) Überschuss	-100	-100	277,58		

Haushaltsplan Verwaltungshaushalt 2020 (in EUR)

Hhst.	Bezeichnung	Haushaltsansatz		R.-ergebnis	Amt	HV
		2020	2019	2018		
76	Kabelanlage, Umsetzer, Gemein- schaftsanlagen					
76200	ANSCHLAGSAEULEN, PLAKATTAFELN UND SONST. WERBEEINRICHTUNGEN					
14000	Mieten und Pachten (Für Anschlagssäulen, Plakattafeln und dgl.	100	100	0,00	-	
	Summe Einnahmen	100	100	0,00		
	Summe Einnahmen	100	100	0,00		
	keine Ausgaben	0	0	0,00		
	(-) Zuschuss / (+) Überschuss	100	100	0,00		
76300	UHRENANLAGEN, GLOCKEN					
50000	Unterhaltung der Grundstücke und baulichen Anlagen (Kirchturmuhre)	100	100	1.034,18	-	
54000	Bewirtschaftung der Grundstücke, baulichen Anlagen usw.	100	100	15,84	-	
	Summe Ausgaben	200	200	1.050,02		
	keine Einnahmen	0	0	0,00		
	Summe Ausgaben	200	200	1.050,02		
	(-) Zuschuss / (+) Überschuss	-200	-200	-1.050,02		
76400	DORFGEMEINSCHAFTSHAEUSER,MEHR- ZWECKHAEUSER, STADTHALLEN					
54000	Bewirtschaftung d. Grundstücke und baulichen Anlagen	400	400	273,84	-	
	Summe Ausgaben	400	400	273,84		
	keine Einnahmen	0	0	0,00		
	Summe Ausgaben	400	400	273,84		
	(-) Zuschuss / (+) Überschuss	-400	-400	-273,84		
76500	TRINKBRUNNEN					
51000	Unterhaltung des sonst. unbeweglichen Vermögens (Dorfbrunnen)	100	100	0,00	-	
	Summe Ausgaben	100	100	0,00		
	keine Einnahmen	0	0	0,00		
	Summe Ausgaben	100	100	0,00		
	(-) Zuschuss / (+) Überschuss	-100	-100	0,00		
78	Förderung der Land- und Forstwirtschaft					
78000	FOERDERUNG DER LAND- UND FORSTWIRTSCHAFT					
51000	Unterhaltung des sonstigen unbeweglichen Vermögens (Feldwege, sonst. landwirtsch. Wege)	2.000	2.000	2.591,46	-	
71700	Zuweisungen und Zuschüsse für laufende Zwecke an übrige Bereiche (Maschinenring)	200	200	60,00	-	
	Summe Ausgaben	2.200	2.200	2.651,46		
	keine Einnahmen	0	0	0,00		
	Summe Ausgaben	2.200	2.200	2.651,46		
	(-) Zuschuss / (+) Überschuss	-2.200	-2.200	-2.651,46		

Haushaltsplan Verwaltungshaushalt 2020 (in EUR)

Hhst.	Bezeichnung	Haushaltsansatz		R.-ergebnis	Amt	HV
		2020	2019	2018		
79	Fremdenverkehr, sonstige Förderung von Wirtschaft und Verkehr					
79000	REGIONALENTWICKLUNG; TOURISMUS					
65500	Sachverständigenkosten, sonst. Beratungskosten, Organisation Ferienfreizeit	0	1.700	1.709,50	-	
	Summe Ausgaben	0	1.700	1.709,50		
	keine Einnahmen	0	0	0,00		
	Summe Ausgaben	0	1.700	1.709,50		
	(-) Zuschuss / (+) Überschuss	0	-1.700	-1.709,50		

Haushaltsplan Verwaltungshaushalt 2020 (in EUR)

Hhst.	Bezeichnung	Haushaltsansatz		R.-ergebnis	Amt	HV
		2020	2019	2018		
8	Wirtschaftliche Unternehmen Allg. Grund- u. Sondervermögen					
81	Versorgungsunternehmen					
81000	VERSORGUNGSUNTERNEHMEN, ELEKTRIZITAETSVERSORGUNG					
11000	Benutzungsgebühren und ähnliche Entgelte (Stromverkauf aus Photovoltaikanlage)	20.000	20.000	17.981,53	-	
11900	Umsatzsteuer (Mehrwertsteuer) aus steuerpflichtigen Entgelten	4.000	4.000	3.416,55	-	
22000	Konzessionsabgaben (Stromversorger LEW Augsburg)	34.000	35.000	35.897,94	-	
	Summe Einnahmen	58.000	59.000	57.296,02		
51000	Unterhaltung des sonstigen unbeweglichen Vermögens (Photovoltaikanlage)	300	300	0,00	-	
63800	Verwaltungs- und Betriebsausgaben (Betriebsmittelnutzung)	100	100	21,06	-	
64000	Versicherung, Schadensfälle (Elektronikversicherung)	500	500	417,22	-	
64100	Umsatzsteuer (Zahllast) an Finanzamt, Körperschaftssteuer, Gewerbesteuer	6.000	5.500	4.299,55	-	
64200	Umsatzsteuer an Lieferanten	100	100	4,00	-	
68000	Abschreibungen (Photovoltaikanlage)	8.000	8.000	7.754,50	-	
68500	Verzinsung des Anlagekapitals (Photovoltaikanlage)	1.100	1.100	818,38	-	
	Summe Ausgaben	16.100	15.600	13.314,71		
	Summe Einnahmen	58.000	59.000	57.296,02		
	Summe Ausgaben	16.100	15.600	13.314,71		
	(-) Zuschuss / (+) Überschuss	41.900	43.400	43.981,31		
81500	WASSERVERSORGUNG					
11000	Entgelte für Wasserlieferungen einschl. Grundgebühren	28.000	23.000	23.312,89	-	
11900	Umsatzsteuer (Mehrwertsteuer) aus steuerpflicht. Entgelten	0	0	50,24	-	
15000	Vermischte Einnahmen (u.a. Zahlungen für Schadensfälle und aus Regressansprüchen usw.)	200	200	717,74	-	
15900	Umsatzsteuer aus Beiträgen u. ähnl. Entgelten, die im Verm-HH nachgewiesen sind	1.230	1.000	188,00	-	
15910	Umsatzsteuerrückvergütungen durch das Finanzamt	500	500	200,26	-	
	Summe Einnahmen	29.930	24.700	24.469,13		
41400	Entgelte für tariflich Beschäftigte	8.000	4.500	3.511,26	-	1 10
51000	Unterhaltung des sonstigen unbeweglichen Vermögens (Tiefbrunnen der Wasserversorgung und dgl.)	4.000	6.000	1.921,32	-	1 80
52000	Geräte, Ausstattungs- und Ausrüstungsgegenstände, sonstige Gebrauchsgegenstände	200	200	0,00	-	1 80
53000	Pachten (Quellfassungsbereich)	600	600	596,57	-	1 80
56000	Besondere Aufwendungen für Bedienstete (Arbeits- und Schutzkleidung, Aus-/Fortbildung und dgl.)	100	100	0,00	-	1 80
63000	Verw. und Betriebsausgaben, Verbrauchsmittel	200	200	0,00	-	1 80
63400	Energieverbrauch für Betriebszwecke	3.000	3.000	2.664,42	-	1 80
64000	Sachversicherungen, Beitrag BGGW	100	100	25,70	-	1 80

Haushaltsplan Verwaltungshaushalt 2020 (in EUR)

Hhst.	Bezeichnung	Haushaltsansatz		R.-ergebnis	Amt	HV
		2020	2019	2018		
81500	WASSERVERSORGUNG					
64100	Umsatzsteuer (Zahllast) an das Finanzamt	1.000	1.000	3.126,87	-	1 80
64200	Umsatzsteuer an Lieferanten (soweit als Vorsteuer abziehbar)	3.000	1.500	1.236,90	-	1 80
65200	Post- und Fernmeldegebühren	400	400	374,62	-	1 80
65500	Sachverständigen-, Gerichts- und ähnliche Kosten (Physik. u. Chem. Wasseruntersuchungen)	31.000	1.000	569,50	-	1 80
67900	Innere Verrechnungen	3.100	3.100	3.148,95	-	1 80
68000	Abschreibungen	3.000	3.000	2.879,47	-	1 80
68500	Verzinsung des Anlagekapitals	2.100	2.100	1.561,63	-	1 80
	Summe Ausgaben	59.800	26.800	21.617,21		
	Summe Einnahmen	29.930	24.700	24.469,13		
	Summe Ausgaben	59.800	26.800	21.617,21		
	(-) Zuschuss / (+) Überschuss	-29.870	-2.100	2.851,92		
81501	WASSERVERSORGUNG ROMATSRIED					
11000	Entgelte für Wasserlieferungen einschl. Grundgebühren	0	5.000	4.716,41	-	
15900	Mehrwertsteuer aus Beiträgen u. ähnl. Entgelten, die im VermHH nachgewiesen sind	18.970	13.650	0,00	-	
15910	Umsatzsteuerrückvergütungen durch das Finanzamt	81.000	85.000	2.379,38	-	
	Summe Einnahmen	99.970	103.650	7.095,79		
41400	Entgelte für tariflich Beschäftigte (Wasserwart)	0	1.500	1.416,38	-	1 10
50000	Unterhaltung der Grundstücke und baulichen Anlagen (lfd. Unterhaltung eigener, gemieteter u. gepachteter Gebäude)	0	100	278,97	-	1 81
51000	Unterhaltung des sonstigen unbeweglichen Vermögens	0	500	152,90	-	1 81
52000	Geräte, Ausstattungs- und Ausrüstungsgegenstände, sonstige Gebrauchsgegenstände	0	200	0,00	-	1 81
53000	Pachten (Quellfassungsbereich)	0	200	170,42	-	1 81
63400	Energieverbrauch für Betriebszwecke	0	500	496,84	-	1 81
64100	Umsatzsteuer (Zahllast) an das Finanzamt	0	100	0,00	-	1 81
64200	Umsatzsteuer an Lieferanten (soweit als Vorsteuer abziehbar)	20.000	95.000	1.202,02	-	1 81
64300	Versicherungen, Schadensfälle (Haftpflicht-Vermög.Schäden, Unfallversicherung und dgl., Leistungen f. Schadensfälle)	0	100	0,00	-	1 81
65500	Sachverständigen-, Gerichts- und ähnliche Kosten (Physik. u. Chem. Wasseruntersuchungen)	0	4.200	4.540,01	-	1 81
67900	Innere Verrechnung	0	700	653,28	-	1 81
68000	Abschreibungen	0	100	375,14	-	1 81
68500	Verzinsung des Anlagekapitals	0	200	79,14	-	1 81
	Summe Ausgaben	20.000	103.400	9.365,10		
	Summe Einnahmen	99.970	103.650	7.095,79		
	Summe Ausgaben	20.000	103.400	9.365,10		
	(-) Zuschuss / (+) Überschuss	79.970	250	-2.269,31		

Haushaltsplan Verwaltungshaushalt 2020 (in EUR)

Hhst.	Bezeichnung	Haushaltsansatz 2020	Haushaltsansatz 2019	R.-ergebnis 2018	Amt	HV
81502	WASSERVERSORGUNG BINKENHOFEN					
11000	Entgelte für Wasserlieferungen einschl. Grundgebühren	800	800	770,32	-	
15910	Umsatzsteuerrückvergütung durch das Finanzamt	0	0	7,01	-	
	Summe Einnahmen	800	800	777,33		
51000	Unterhaltung des sonstigen unbeweglichen Vermögens	300	300	0,00	-	1 82
63500	Bezug von Fremdwasser	700	700	685,90	-	1 82
64100	Umsatzsteuer (Zahllast) an das Finanzamt	100	100	161,78	-	1 82
64200	Umsatzsteuer an Lieferanten (soweit als Vorsteuer abziehbar)	100	100	48,01	-	1 82
	Summe Ausgaben	1.200	1.200	895,69		
	Summe Einnahmen	800	800	777,33		
	Summe Ausgaben	1.200	1.200	895,69		
	(-) Zuschuss / (+) Überschuss	-400	-400	-118,36		

Haushaltsplan Verwaltungshaushalt 2020 (in EUR)

Hhst.	Bezeichnung	Haushaltsansatz		R.-ergebnis	Amt	HV
		2020	2019	2018		
85	Forstwirtschaftliche Unternehmen					
85501	RECHTLERWALD EGGENTHAL					
13000	Einnahmen aus Verkauf von forstwirtsch. Erzeugnissen u. bewegl. Sachen, die nicht als Vermögen erfasst waren)	3.000	3.000	250,00	-	
17100	Zuweisungen u. Zuschüsse für lfd. Zwecke vom Land - Gemeinwohlausgleich-	200	200	101,40	-	
21000	Gewinnanteile von wirtschaftlichen Unternehmen und aus Beteiligungen	100	100	0,00	-	
	Summe Einnahmen	3.300	3.300	351,40		
41400	Entgelte für tariflich Beschäftigte	2.000	2.000	0,00	-	1 10
51000	Unterhaltung des sonstigen unbeweglichen Vermögens (Holzfuhrwege, Forstkulturen und dgl.)	1.000	1.000	396,27	-	
52000	Geräte, Ausstattungs- und Ausrüstungsgegenstände, sonstige Gebrauchsgegenstände	500	500	500,00	-	
64300	Versicherungen, Schadensfälle (Haftpflcht-, Unfall-, Vermögensschadenversicherung, Leistungen f. Schadensfälle)	500	500	456,39	-	
66100	Mitgliedsbeiträge an Verbände u. dgl.	100	100	15,00	-	
67300	Erstattung von Ausgaben des Zweckverbände/Verw.Gemeinsch.-	300	300	0,00	-	
84000	Weitere Finanzausgaben (Rechtleranteile)	0	0	3.750,00	-	
	Summe Ausgaben	4.400	4.400	5.117,66		
	Summe Einnahmen	3.300	3.300	351,40		
	Summe Ausgaben	4.400	4.400	5.117,66		
	(-) Zuschuss / (+) Überschuss	-1.100	-1.100	-4.766,26		
85502	GEMEINDEWALD EGGENTHAL					
13000	Einnahmen aus Verkauf v. forstwirtsch. Erzeugnissen u. bewegl. Sachen, die nicht als Vermögen erfasst waren)	2.000	4.000	9.385,26	-	
17100	Zuweisungen u. Zuschüsse für lfd. Zwecke vom Land - Gemeinwohlausgleich-	100	100	82,06	-	
21000	Gewinnanteile von wirtschaftlichen Unternehmen und aus Beteiligungen	100	100	0,00	-	
	Summe Einnahmen	2.200	4.200	9.467,32		
41400	Entgelte für tariflich Beschäftigte	1.000	1.000	712,50	-	1 10
51000	Unterhaltung des sonstigen unbeweglichen Vermögens (Holzfuhrwege, Forstkulturen und dgl.)	2.500	2.500	1.950,11	-	
52000	Geräte, Ausstattungs- und Ausrüstungsgegenstände, sonstige Gebrauchsgegenstände	500	500	386,58	-	
64300	Versicherungen, Schadensfälle (Haftpflcht-, Unfall-, Vermögensschadenversicherung, Leistungen f. Schadensfälle)	400	400	279,09	-	
66100	Mitgliedsbeiträge an Verbände u. dgl.	100	100	15,00	-	
	Summe Ausgaben	4.500	4.500	3.343,28		
	Summe Einnahmen	2.200	4.200	9.467,32		
	Summe Ausgaben	4.500	4.500	3.343,28		
	(-) Zuschuss / (+) Überschuss	-2.300	-300	6.124,04		

Haushaltsplan Verwaltungshaushalt 2020 (in EUR)

Hhst.	Bezeichnung	Haushaltsansatz 2020	Haushaltsansatz 2019	R.-ergebnis 2018	Amt	HV
85503	RECHTLERWALD ROMATSRIED					
13000	Einnahmen aus Verkauf v. forstwirtschaftl. Erzeugnissen u. bewegl. Sachen, die nicht als Vermögen erfasst waren)	2.000	2.000	402,15	-	
17100	Zuweisungen u. Zuschüsse für lfd. Zwecke vom Land - Gemeinwohlausgleich-	100	100	45,79	-	
	Summe Einnahmen	2.100	2.100	447,94		
41400	Entgelte für tariflich Beschäftigte	1.500	1.500	0,00	-	1 10
51000	Unterhaltung des sonstigen unbeweglichen Vermögens (Holzfuhrwege, Forstkulturen und dgl.)	1.000	1.000	563,52	-	
52000	Geräte, Ausstattungs- und Ausrüstungsgegenstände, sonstige Gebrauchsgegenstände	100	1.000	759,70	-	
64300	Versicherungen, Schadensfälle (Haftpflicht-, Unfall-, Vermögensschadenversicherung, Leistungen f. Schadensfälle)	200	200	184,16	-	
66100	Mitgliedsbeiträge an Verbände u. dgl.	100	100	15,00	-	
67300	Erstattung von Ausgaben des Verwaltungshaushalts an Zweckverbände/Verw.Gemeinsch.-	300	300	0,00	-	
	Summe Ausgaben	3.200	4.100	1.522,38		
	Summe Einnahmen	2.100	2.100	447,94		
	Summe Ausgaben	3.200	4.100	1.522,38		
	(-) Zuschuss / (+) Überschuss	-1.100	-2.000	-1.074,44		
87	Sonstige wirtschaftliche Unternehmen					
87000	SONSTIGE WIRTSCHAFTLICHE UNTERNEHMEN					
13000	Einnahmen aus Verkauf v. Kies, Sand, Schotter, bewegl. Sachen, die nicht als Vermögen erfasst waren)	0	0	1.616,00	-	
21000	Anteile am Bilanzgewinn der Raiffeisenbank -Dividendengutschrift-	100	100	5,06	-	
	Summe Einnahmen	100	100	1.621,06		
	Summe Einnahmen	100	100	1.621,06		
	keine Ausgaben	0	0	0,00		
	(-) Zuschuss / (+) Überschuss	100	100	1.621,06		

Haushaltsplan Verwaltungshaushalt 2020 (in EUR)

Hhst.	Bezeichnung	Haushaltsansatz		R.-ergebnis	Amt	HV
		2020	2019	2018		
88	Allgemeines Grundvermögen					
88000	ALLGEMEINES GRUNDVERMOEGEN					
14000	Mieteinnahmen aus Wohnungen	3.100	3.100	3.067,80	-	
14800	Mieten-Nebenkosten Müllgeb.	200	200	106,20	-	
	Summe Einnahmen	3.300	3.300	3.174,00		
50000	Unterhaltung der Grundstücke und baulichen Anlagen	300	300	0,00	-	
54000	Bewirtschaftung d. Grundstücke und baulichen Anlagen	300	300	238,68	-	
64000	Steuern, Versicherungen, Schadensfälle (Grundsteuer und dgl.)	1.300	1.300	1.122,03	-	
	Summe Ausgaben	1.900	1.900	1.360,71		
	Summe Einnahmen	3.300	3.300	3.174,00		
	Summe Ausgaben	1.900	1.900	1.360,71		
	(-) Zuschuss / (+) Überschuss	1.400	1.400	1.813,29		
88100	ALLGEMEINES GRUNDVERMOEGEN					
14000	Pachteinnahmen aus unbebauten Grundstücken (Pers.Konto)	4.400	4.400	4.574,15	-	
	Summe Einnahmen	4.400	4.400	4.574,15		
	Summe Einnahmen	4.400	4.400	4.574,15		
	keine Ausgaben	0	0	0,00		
	(-) Zuschuss / (+) Überschuss	4.400	4.400	4.574,15		

Haushaltsplan Verwaltungshaushalt 2020 (in EUR)

Hhst.	Bezeichnung	Haushaltsansatz		R.-ergebnis	Amt	HV
		2020	2019	2018		
9	Allgemeine Finanzwirtschaft					
90	Steuern, allgemeine Zuweisungen und allgemeine Umlagen					
90000	STEUERN, ALLGEMEINE ZUWEISUNGEN UND ALLGEMEINE UMLAGEN					
00000	Grundsteuer -A- (land- u. forstwirtschaftliche Betriebe)	46.000	47.000	47.184,83	-	
00100	Grundsteuer -B- (sonstige Grundstücke)	104.000	102.000	113.000,19	-	
00300	Gewerbesteuer	260.000	310.000	561.988,96	-	
01000	Gemeindeanteil a.d. Einkommensteuer (Anteil an Lohn- und Einkommensteuer einschl. des Zinsabschlages n.d. GFRG)	762.000	754.000	716.329,00	-	
01200	Beteiligung am Aufkommen an der Umsatzsteuer (d. Wegfall der Gewerbesteuer ab 1998)	45.000	45.000	45.913,00	-	
02200	Hundesteuer	3.000	3.000	2.768,00	-	
04100	Schlüsselzuweisungen -vom Land- (Förderungsbeiträge nach Art.2 FAG)	285.000	375.000	463.580,00	-	
06100	Allgemeine Zuweisungen (Finanzzuweisungen/Einkommensteuerersatz nach Art. 1 b FAG)	56.000	55.000	53.776,00	-	
06160	Sonst. Allgemeine Zuweisungen -vom Land- (Kommunalanteil am Grunderwerbsteueraufkommen)	6.000	6.000	10.214,26	-	
	Summe Einnahmen	1.567.000	1.697.000	2.014.754,24		
81000	Gewerbesteuerumlage nach dem Gemeindefinanzreformgesetz	31.000	66.000	130.226,00	-	
83200	Allgemeine Umlagen an den Landkreis - Kreisumlage-	676.000	624.000	466.982,00	-	
83300	Allgemeine Umlagen an die Verwaltungsgemeinschaft	155.000	131.000	138.521,00	-	
	Summe Ausgaben	862.000	821.000	735.729,00		
	Summe Einnahmen	1.567.000	1.697.000	2.014.754,24		
	Summe Ausgaben	862.000	821.000	735.729,00		
	(-) Zuschuss / (+) Überschuss	705.000	876.000	1.279.025,24		

Haushaltsplan Verwaltungshaushalt 2020 (in EUR)

Hhst.	Bezeichnung	Haushaltsansatz		R.-ergebnis	Amt	HV
		2020	2019	2018		
91	Sonstige allgemeine Finanzwirtschaft					
91000	SONSTIGE ALLGEMEINE FINANZ- WIRTSCHAFT					
20600	Zinseinnahmen aus Geldanlagen und Kontokorrentverkehr aus sonstigen öffentlichen Sonderrechnungen (u.a. Sparkassen)	0	200	0,00	-	
20700	Zinseinnahmen aus Geldanlagen und Kontokorrentverkehr bei privaten Unternehmen/Kreditanstalten (Raiffeisenbanken)	100	200	73,82	-	
27000	Kalkulatorische Einnahmen (§ 12 KommHV) Abschreibungen	11.200	11.200	11.089,89	-	
27500	Kalkulatorische Einnahmen (§ 12 KommHV) Verzinsung des Anlagekapitals	3.500	3.500	2.511,65	-	
	Summe Einnahmen	14.800	15.100	13.675,36		
47000	Deckungsreserve für Personalausgaben gem. Par. 11 KommHV	2.000	2.000	0,00	-	1 10
80600	Zinsausgaben für Kredite und Kontokorrentverkehr bei sonstigen öffentlichen Sonderrechnungen (u.a. Sparkassen)	500	500	0,00	-	
80700	Zinsausgaben für Kredite und Kontokorrentverkehr bei privaten Unternehmen/Kreditanstalten (Raiffeisenbanken)	7.000	7.000	6.145,11	-	
86000	Zuführung zum Vermögenshaushalt (Einnahmen b. 91.300 i.Verm.HH)	202.650	329.700	743.825,31	-	
	Summe Ausgaben	212.150	339.200	749.970,42		
	Summe Einnahmen	14.800	15.100	13.675,36		
	Summe Ausgaben	212.150	339.200	749.970,42		
	(-) Zuschuss / (+) Überschuss	-197.350	-324.100	-736.295,06		

Vermögenshaushalt

Haushaltsplan Vermögenshaushalt (in EUR)

HHst.	Bezeichnung	Ansatz 2020	V.-Erm. 2020	Ansatz 2019	R.-ergebnis 2018
1	Öffentliche Sicherheit und Ordnung				
13	Brandschutz				
13000	BRANDSCHUTZ				
36100	Zuweisungen und Zuschüsse für Investitionen u. Investitionsförderungsmassnahmen vom Land	0	0	0	77.000,00
	Summe Einnahmen	0	0	0	77.000,00
93500	Erwerb von beweglichen Sachen des Anlagevermögens, Geräte und Ausrüstungsgegenstände	0	0	7.500	323.374,71
94000	Hochbaumassnahmen, Erweiterungs-, Neu-, Um- und Ausbauten (einschl. Nebenkosten)	0	0	0	13.761,01
	Summe Ausgaben	0	0	7.500	337.135,72
	Summe Einnahmen	0	0	0	77.000,00
	Summe Ausgaben	0	0	7.500	337.135,72
	(-) Zuschuss / (+) Überschuss	0	0	-7.500	-260.135,72
13001	BRANDSCHUTZ 001				
93500	Erwerb von beweglichen Sachen des Anlagevermögens (Fw Bayersried)	1.000	0	3.000	37.862,25
	Summe Ausgaben	1.000	0	3.000	37.862,25
	keine Einnahmen	0	0	0	0,00
	Summe Ausgaben	1.000	0	3.000	37.862,25
	(-) Zuschuss / (+) Überschuss	-1.000	0	-3.000	-37.862,25
13002	BRANDSCHUTZ 002				
93500	Erwerb von beweglichen Sachen des Anlagevermögens	0	0	0	2.456,28
	Summe Ausgaben	0	0	0	2.456,28
	keine Einnahmen	0	0	0	0,00
	Summe Ausgaben	0	0	0	2.456,28
	(-) Zuschuss / (+) Überschuss	0	0	0	-2.456,28

HHSt.	Invest. / Förderungen		Ausgabenbedarf aus Verpflichtungsermächtigungen					Amt	HV
	insgesamt	bereitgest.	gesamt	2021	2022	2023	2024		
13000									
36100	0	0	0	0	0	0	0	0	-
	-	-	0	0	0	0	0	0	0
93500	0	0	0	0	0	0	0	0	-
94000	0	0	0	0	0	0	0	0	-
	-	-	0	0	0	0	0	0	0
	-	-	0	0	0	0	0	0	0
	-	-	0	0	0	0	0	0	0
	-	-	0	0	0	0	0	0	0
13001									
93500	0	0	0	0	0	0	0	0	-
	-	-	0	0	0	0	0	0	0
	-	-	0	0	0	0	0	0	0
	-	-	0	0	0	0	0	0	0
	-	-	0	0	0	0	0	0	0
13002									
93500	0	0	0	0	0	0	0	0	-
	-	-	0	0	0	0	0	0	0
	-	-	0	0	0	0	0	0	0
	-	-	0	0	0	0	0	0	0
	-	-	0	0	0	0	0	0	0

Haushaltsplan Vermögenshaushalt (in EUR)

HHst.	Bezeichnung	Ansatz 2020	V.-Erm. 2020	Ansatz 2019	R.-ergebnis 2018
2	Schulen				
21	Grund- und Mittelschulen				
21300	MITTELSCHULEN				
98300	Zuweisungen und Zuschüsse für Investitionen an Zweckverbände, Schulverbände, (Invest.Umlage)	4.000	0	3.750	3.550,00
	Summe Ausgaben	4.000	0	3.750	3.550,00
	keine Einnahmen	0	0	0	0,00
	Summe Ausgaben	4.000	0	3.750	3.550,00
	(-) Zuschuss / (+) Überschuss	-4.000	0	-3.750	-3.550,00

HHst.	Invest. / Förderungen		Ausgabenbedarf aus Verpflichtungsermächtigungen					Amt	HV
	insgesamt	bereitgest.	gesamt	2021	2022	2023	2024		
21300									
98300	0	0	0	0	0	0	0	0	-
	-	-	0	0	0	0	0	0	0
	-	-	0	0	0	0	0	0	0
	-	-	0	0	0	0	0	0	0
	-	-	0	0	0	0	0	0	0

Haushaltsplan Vermögenshaushalt (in EUR)

HHst.	Bezeichnung	Ansatz 2020	V.-Erm. 2020	Ansatz 2019	R.-ergebnis 2018
3	Wissenschaft, Forschung und Kulturpflege				
36	Naturschutz, Denkmalschutz und -pflege				
36500	DENKMALSCHUTZ UND -PFLEGE				
94000	Hochbaumassnahmen, Erweiterungs-, Neu-, Um- und Ausbauten (einschl. Nebenkosten)	115.000	0	115.000	0,00
	Summe Ausgaben	115.000	0	115.000	0,00
	keine Einnahmen	0	0	0	0,00
	Summe Ausgaben	115.000	0	115.000	0,00
	(-) Zuschuss / (+) Überschuss	-115.000	0	-115.000	0,00
37	Kirchliche Angelegenheiten				
37000	KIRCHLICHE ANGELEGENHEITEN				
93500	Erwerb von beweglichen Sachen des Anlagevermögens	14.000	0	0	0,00
94000	Hochbaumassnahmen, Erweiterungs-, Neu-, Um- und Ausbauten (einschl. Nebenkosten)	10.000	0	10.000	0,00
	Summe Ausgaben	24.000	0	10.000	0,00
	keine Einnahmen	0	0	0	0,00
	Summe Ausgaben	24.000	0	10.000	0,00
	(-) Zuschuss / (+) Überschuss	-24.000	0	-10.000	0,00

HHst.	Invest. / Förderungen		Ausgabenbedarf aus Verpflichtungsermächtigungen					Amt	HV
	insgesamt	bereitgest.	gesamt	2021	2022	2023	2024		
36500									
94000	0	0	0	0	0	0	0	0	-
	-	-	<u>0</u>	<u>0</u>	<u>0</u>	<u>0</u>	<u>0</u>	<u>0</u>	<u>0</u>
	-	-	0	0	0	0	0	0	0
	-	-	0	0	0	0	0	0	0
	-	-	<u>0</u>	<u>0</u>	<u>0</u>	<u>0</u>	<u>0</u>	<u>0</u>	<u>0</u>
37000									
93500	0	0	0	0	0	0	0	0	-
94000	0	0	0	0	0	0	0	0	-
	-	-	<u>0</u>	<u>0</u>	<u>0</u>	<u>0</u>	<u>0</u>	<u>0</u>	<u>0</u>
	-	-	0	0	0	0	0	0	0
	-	-	0	0	0	0	0	0	0
	-	-	<u>0</u>	<u>0</u>	<u>0</u>	<u>0</u>	<u>0</u>	<u>0</u>	<u>0</u>

Haushaltsplan Vermögenshaushalt (in EUR)

HHst.	Bezeichnung	Ansatz 2020	V.-Erm. 2020	Ansatz 2019	R.-ergebnis 2018
4	Soziale Sicherung				
46	Einrichtungen der Jugendarbeit				
46400	TAGESEINRICHTUNGEN FUER KINDER				
94000	Hochbaumassnahmen, Erweiterungs-, Neu-, Um- und Ausbauten einschl. Nebenkosten	60.000	0	0	0,00
	Summe Ausgaben	60.000	0	0	0,00
	keine Einnahmen	0	0	0	0,00
	Summe Ausgaben	60.000	0	0	0,00
	(-) Zuschuss / (+) Überschuss	-60.000	0	0	0,00

HHst.	Invest. / Förderungen		Ausgabenbedarf aus Verpflichtungsermächtigungen					Amt	HV
	insgesamt	bereitgest.	gesamt	2021	2022	2023	2024		
46400									
94000	0	0	0	0	0	0	0	0	-
	-	-	0	0	0	0	0	0	0
	-	-	0	0	0	0	0	0	0
	-	-	0	0	0	0	0	0	0
	-	-	0	0	0	0	0	0	0

Haushaltsplan Vermögenshaushalt (in EUR)

HHst.	Bezeichnung	Ansatz 2020	V.-Erm. 2020	Ansatz 2019	R.-ergebnis 2018
5	Gesundheit, Erholung, Sport				
56	Eigene Sportstätten				
56000	EIGENE SPORTSTAETTEN				
36100	Zuweisungen für Investitionen und Investitionsförderungsmaßnahmen vom Land	0	0	0	158.150,00
	Summe Einnahmen	0	0	0	158.150,00
	Summe Einnahmen	0	0	0	158.150,00
	keine Ausgaben	0	0	0	0,00
	(-) Zuschuss / (+) Überschuss	0	0	0	158.150,00

HHst.	Invest. / Förderungen		Ausgabenbedarf aus Verpflichtungsermächtigungen					Amt	HV
	insgesamt	bereitgest.	gesamt	2021	2022	2023	2024		
56000									
36100	0	0	0	0	0	0	0	0	-
	-	-	0	0	0	0	0	0	0
	-	-	0	0	0	0	0	0	0
	-	-	0	0	0	0	0	0	0
	-	-	0	0	0	0	0	0	0

Haushaltsplan Vermögenshaushalt (in EUR)

HHst.	Bezeichnung	Ansatz 2020	V.-Erm. 2020	Ansatz 2019	R.-ergebnis 2018
6	Bau- und Wohnungswesen Verkehr				
60	Bauverwaltung				
60000	BAUVERWALTUNG				
98600	Zuschüsse für Investitionen und Investitionsförd. Maßnahmen an Planungsbüro (Erstellung Bebauungspläne)	50.000	0	0	0,00
	Summe Ausgaben	50.000	0	0	0,00
	keine Einnahmen	0	0	0	0,00
	Summe Ausgaben	50.000	0	0	0,00
	(-) Zuschuss / (+) Überschuss	-50.000	0	0	0,00
62	Wohnungsbauförderung und Wohnungsfürsorge				
62001	BAUGEBIET AM ALPENBLICK				
34000	Einnahmen aus der Veräußerung von Grundstücken	36.000	0	41.100	41.139,00
	Summe Einnahmen	36.000	0	41.100	41.139,00
	Summe Einnahmen	36.000	0	41.100	41.139,00
	keine Ausgaben	0	0	0	0,00
	(-) Zuschuss / (+) Überschuss	36.000	0	41.100	41.139,00
62004	BAUGEBIET "AM WÖRTHBACH"				
34000	Einnahmen aus der Veräußerung von Grundstücken	170.000	0	0	0,00
	Summe Einnahmen	170.000	0	0	0,00
	Summe Einnahmen	170.000	0	0	0,00
	keine Ausgaben	0	0	0	0,00
	(-) Zuschuss / (+) Überschuss	170.000	0	0	0,00

HHst.	Invest. / Förderungen		Ausgabenbedarf aus Verpflichtungsermächtigungen					Amt	HV
	insgesamt	bereitgest.	gesamt	2021	2022	2023	2024		
60000									
98600	0	0	0	0	0	0	0	0	-
	-	-	<u>0</u>	<u>0</u>	<u>0</u>	<u>0</u>	<u>0</u>	<u>0</u>	<u>0</u>
	-	-	0	0	0	0	0	0	0
	-	-	0	0	0	0	0	0	0
	-	-	<u>0</u>	<u>0</u>	<u>0</u>	<u>0</u>	<u>0</u>	<u>0</u>	<u>0</u>
62001									
34000	0	0	0	0	0	0	0	0	-
	-	-	<u>0</u>	<u>0</u>	<u>0</u>	<u>0</u>	<u>0</u>	<u>0</u>	<u>0</u>
	-	-	0	0	0	0	0	0	0
	-	-	0	0	0	0	0	0	0
	-	-	<u>0</u>	<u>0</u>	<u>0</u>	<u>0</u>	<u>0</u>	<u>0</u>	<u>0</u>
62004									
34000	0	0	0	0	0	0	0	0	-
	-	-	<u>0</u>	<u>0</u>	<u>0</u>	<u>0</u>	<u>0</u>	<u>0</u>	<u>0</u>
	-	-	0	0	0	0	0	0	0
	-	-	0	0	0	0	0	0	0
	-	-	<u>0</u>	<u>0</u>	<u>0</u>	<u>0</u>	<u>0</u>	<u>0</u>	<u>0</u>

Haushaltsplan Vermögenshaushalt (in EUR)

HHst.	Bezeichnung	Ansatz 2020	V.-Erm. 2020	Ansatz 2019	R.-ergebnis 2018
63	Gemeindestrassen, Wege, Brücken				
63000	GEMEINDESTRASSEN, WEGE, BRUECKEN				
34000	Einnahmen aus der Veräusserung von Grundstücken	0	0	0	1.320,00
35000	Beiträge und ähnl. Entgelte (Erschliessungsbeitrag nach dem BauGB zum Strassenausbau)	6.000	0	6.000	0,00
36100	Zuweisungen für Investitionen und Investitionsförderungsmaßnahmen vom Land	0	0	7.200	0,00
	Summe Einnahmen	6.000	0	13.200	1.320,00
93200	Erwerb von Grundstücken, grundstücksgleichen Rechten und Anlagen	0	0	0	1.659,84
93500	Erwerb von beweglichen Sachen des Anlagevermögens (Geräte, Maschinen, Fahrzeuge)	80.000	0	11.000	9.936,74
94000	Hochbaumassnahmen, Erweiterungs-, Neu-, Um- und Ausbauten einschl. Nebenkosten	0	0	10.850	45.000,00
	Summe Ausgaben	80.000	0	21.850	56.596,58
	Summe Einnahmen	6.000	0	13.200	1.320,00
	Summe Ausgaben	80.000	0	21.850	56.596,58
	(-) Zuschuss / (+) Überschuss	-74.000	0	-8.650	-55.276,58
63001	Ortsstrasse Reichartsried				
93200	Erwerb von Grundstücken, grundstücksgleichen Rechten und Anlagen	15.000	0	0	0,00
	Summe Ausgaben	15.000	0	0	0,00
	keine Einnahmen	0	0	0	0,00
	Summe Ausgaben	15.000	0	0	0,00
	(-) Zuschuss / (+) Überschuss	-15.000	0	0	0,00
63002	BAUGEBIET AM WÖRTHBACH				
35000	Beiträge und ähnl. Entgelte (Erschliessungsbeitrag nach dem BauGB zum Strassenausbau)	109.000	0	0	0,00
	Summe Einnahmen	109.000	0	0	0,00
95000	Tiefbaumassnahmen und andere Baumassnahmen einschl. Nebenkosten	25.000	0	0	13.224,64
95100	Tiefbaumassnahmen und andere Baumassnahmen einschl. Nebenkosten	0	0	15.000	0,00
	Summe Ausgaben	25.000	0	15.000	13.224,64
	Summe Einnahmen	109.000	0	0	0,00
	Summe Ausgaben	25.000	0	15.000	13.224,64
	(-) Zuschuss / (+) Überschuss	84.000	0	-15.000	-13.224,64
63010	Baugebiet AM OELBERG				
95000	Tiefbaumassnahmen und andere Baumassnahmen einschl. Nebenkosten	5.000	0	0	0,00
	Summe Ausgaben	5.000	0	0	0,00
	keine Einnahmen	0	0	0	0,00
	Summe Ausgaben	5.000	0	0	0,00
	(-) Zuschuss / (+) Überschuss	-5.000	0	0	0,00
63013	OT BLUMENRIED				
35000	Beiträge und ähnl. Entgelte (Erschliessungsbeitrag nach dem BauGB zum Strassenausbau)	0	0	0	2.900,00
	Summe Einnahmen	0	0	0	2.900,00

HHSt.	Invest. / Förderungen		Ausgabenbedarf aus Verpflichtungsermächtigungen					Amt	HV
	insgesamt	bereitgest.	gesamt	2021	2022	2023	2024		
63000									
34000	0	0	0	0	0	0	0	0	-
35000	0	0	0	0	0	0	0	0	-
36100	0	0	0	0	0	0	0	0	-
	-	-	0	0	0	0	0	0	0
93200	0	0	0	0	0	0	0	0	-
93500	0	0	0	0	0	0	0	0	-
94000	0	0	0	0	0	0	0	0	-
	-	-	0	0	0	0	0	0	0
	-	-	0	0	0	0	0	0	0
	-	-	0	0	0	0	0	0	0
63001									
93200	0	0	0	0	0	0	0	0	-
	-	-	0	0	0	0	0	0	0
	-	-	0	0	0	0	0	0	0
	-	-	0	0	0	0	0	0	0
	-	-	0	0	0	0	0	0	0
63002									
35000	0	0	0	0	0	0	0	0	-
	-	-	0	0	0	0	0	0	0
95000	0	0	0	0	0	0	0	0	-
95100	0	0	0	0	0	0	0	0	-
	-	-	0	0	0	0	0	0	0
	-	-	0	0	0	0	0	0	0
	-	-	0	0	0	0	0	0	0
	-	-	0	0	0	0	0	0	0
63010									
95000	0	0	0	0	0	0	0	0	-
	-	-	0	0	0	0	0	0	0
	-	-	0	0	0	0	0	0	0
	-	-	0	0	0	0	0	0	0
	-	-	0	0	0	0	0	0	0
63013									
35000	0	0	0	0	0	0	0	0	-
	-	-	0	0	0	0	0	0	0

Haushaltsplan Vermögenshaushalt (in EUR)

HHst.	Bezeichnung	Ansatz 2020	V.-Erm. 2020	Ansatz 2019	R.-ergebnis 2018
63013	OT BLUMENRIED				
	Summe Einnahmen	0	0	0	2.900,00
	keine Ausgaben	0	0	0	0,00
	(-) Zuschuss / (+) Überschuss	0	0	0	2.900,00
63016	Straßenbau GRUB				
35000	Beiträge und ähnliche Entgelte	3.000	0	2.000	3.079,97
	Summe Einnahmen	3.000	0	2.000	3.079,97
93200	Erwerb von Grundstücken	0	0	0	881,28
	Summe Ausgaben	0	0	0	881,28
	Summe Einnahmen	3.000	0	2.000	3.079,97
	Summe Ausgaben	0	0	0	881,28
	(-) Zuschuss / (+) Überschuss	3.000	0	2.000	2.198,69
63019	BAUGEBIET "AM ALPENBLICK"				
35000	Beiträge und ähnliche Entgelte	35.000	0	30.000	30.691,00
	Summe Einnahmen	35.000	0	30.000	30.691,00
95000	Tiefbaumassnahmen und andere Baumassnahmen einschl. Nebenkosten	30.000	0	27.000	4.730,41
	Summe Ausgaben	30.000	0	27.000	4.730,41
	Summe Einnahmen	35.000	0	30.000	30.691,00
	Summe Ausgaben	30.000	0	27.000	4.730,41
	(-) Zuschuss / (+) Überschuss	5.000	0	3.000	25.960,59
67	Strassenbeleuchtung und Strassenreinigung				
67000	STRASSENBELEUCHTUNG				
96000	Betriebsanlagen und sonstige technische Anlagen einschl. Nebenkosten	15.000	0	18.000	13.449,38
	Summe Ausgaben	15.000	0	18.000	13.449,38
	keine Einnahmen	0	0	0	0,00
	Summe Ausgaben	15.000	0	18.000	13.449,38
	(-) Zuschuss / (+) Überschuss	-15.000	0	-18.000	-13.449,38
69	Wasserläufe, Wasserbau				
69000	WASSERLAEUFE WASSERBAU				
93200	Erwerb von Grundstücken einschl. Nebenkosten und grundstücksgleichen Rechten	5.000	0	13.000	0,00
95000	Tiefbaumassnahmen und andere Baumassnahmen einschl. Nebenkosten	0	0	110.000	58.930,00
	Summe Ausgaben	5.000	0	123.000	58.930,00
	keine Einnahmen	0	0	0	0,00
	Summe Ausgaben	5.000	0	123.000	58.930,00
	(-) Zuschuss / (+) Überschuss	-5.000	0	-123.000	-58.930,00

HHst.	Invest. / Förderungen		Ausgabenbedarf aus Verpflichtungsermächtigungen					Amt	HV
	insgesamt	bereitgest.	gesamt	2021	2022	2023	2024		
63013									
	-	-	0	0	0	0	0	0	0
	-	-	0	0	0	0	0	0	0
	-	-	0	0	0	0	0	0	0
63016									
35000	0	0	0	0	0	0	0	0	-
	-	-	0	0	0	0	0	0	0
93200	0	0	0	0	0	0	0	0	-
	-	-	0	0	0	0	0	0	0
	-	-	0	0	0	0	0	0	0
	-	-	0	0	0	0	0	0	0
	-	-	0	0	0	0	0	0	0
63019									
35000	0	0	0	0	0	0	0	0	-
	-	-	0	0	0	0	0	0	0
95000	0	0	0	0	0	0	0	0	-
	-	-	0	0	0	0	0	0	0
	-	-	0	0	0	0	0	0	0
	-	-	0	0	0	0	0	0	0
	-	-	0	0	0	0	0	0	0
67000									
96000	0	0	0	0	0	0	0	0	-
	-	-	0	0	0	0	0	0	0
	-	-	0	0	0	0	0	0	0
	-	-	0	0	0	0	0	0	0
	-	-	0	0	0	0	0	0	0
69000									
93200	0	0	0	0	0	0	0	0	-
95000	0	0	0	0	0	0	0	0	-
	-	-	0	0	0	0	0	0	0
	-	-	0	0	0	0	0	0	0
	-	-	0	0	0	0	0	0	0
	-	-	0	0	0	0	0	0	0

Haushaltsplan Vermögenshaushalt (in EUR)

HHst.	Bezeichnung	Ansatz 2020	V.-Erm. 2020	Ansatz 2019	R.-ergebnis 2018
7	Öffentliche Einrichtungen Wirtschaftsförderungen				
70	Abwasserbeseitigung				
70000	ABWASSERBESEITIGUNG				
35000	Beiträge und ähnl. Entgelte (Beiträge nach Art. 5 KAG zur Abwasserbeseitigungsanlage)	35.000	0	15.000	0,00
35100	Erstattung von Kosten für den Grundstücksanschluss (Kosten nach Art. 9 KAG zur Abwasserbeseitigungsanlage)	12.000	0	0	0,00
	Summe Einnahmen	47.000	0	15.000	0,00
	Summe Einnahmen	47.000	0	15.000	0,00
	keine Ausgaben	0	0	0	0,00
	(-) Zuschuss / (+) Überschuss	47.000	0	15.000	0,00
70001	ABWASSERBESEITIGUNG 001				
35000	Beiträge und ähnl. Entgelte (Beiträge nach Art. 5 KAG zur Abwasserbeseitigungsanlage)	0	0	4.000	4.844,80
35100	Erstattung von Kosten für den Grundstücksanschluss (Kosten nach Art. 9 KAG zur Abwasserbeseitigungsanlage)	0	0	2.000	2.000,00
	Summe Einnahmen	0	0	6.000	6.844,80
95000	Tiefbaumassnahmen und andere Baumassnahmen einschl. Nebenkosten (Baugebiete)	0	0	0	5.715,18
	Summe Ausgaben	0	0	0	5.715,18
	Summe Einnahmen	0	0	6.000	6.844,80
	Summe Ausgaben	0	0	0	5.715,18
	(-) Zuschuss / (+) Überschuss	0	0	6.000	1.129,62
70002	ABWASSERBESEITIGUNG 002				
95000	Tiefbaumassnahmen und andere Baumassnahmen einschl. Nebenkosten	20.000	0	0	0,00
	Summe Ausgaben	20.000	0	0	0,00
	keine Einnahmen	0	0	0	0,00
	Summe Ausgaben	20.000	0	0	0,00
	(-) Zuschuss / (+) Überschuss	-20.000	0	0	0,00
76	Kabelanlage, Umsetzer, Gemein- schaftsanlagen				
76400	DORFGEMEINSCHAFTSHAEUSER,MEHR- ZWECKHAEUSER, STADTHALLEN				
94000	Hochbaumassnahmen, Erweiterungs-, Neu-, Um-, und Ausbaumassnahmen einschl. Nebenkosten	20.000	0	10.000	0,00
	Summe Ausgaben	20.000	0	10.000	0,00
	keine Einnahmen	0	0	0	0,00
	Summe Ausgaben	20.000	0	10.000	0,00
	(-) Zuschuss / (+) Überschuss	-20.000	0	-10.000	0,00
78	Förderung der Land- und Forstwirtschaft				
78001	FELD- UND WALDWEGEAUSBAU				
98200	Zuweisungen u. Zuschüsse f. Investitionen von Gemeinden u. Gemeindeverbänden (f. gemeinsame Baumassnahmen)	2.000	0	2.000	1.249,50
	Summe Ausgaben	2.000	0	2.000	1.249,50
	keine Einnahmen	0	0	0	0,00
	Summe Ausgaben	2.000	0	2.000	1.249,50
	(-) Zuschuss / (+) Überschuss	-2.000	0	-2.000	-1.249,50

HHst.	Invest. / Förderungen		Ausgabenbedarf aus Verpflichtungsermächtigungen					Amt	HV
	insgesamt	bereitgest.	gesamt	2021	2022	2023	2024		
70000									
35000	0	0	0	0	0	0	0	0	-
35100	0	0	0	0	0	0	0	0	-
	-	-	0	0	0	0	0	0	0
	-	-	0	0	0	0	0	0	0
	-	-	0	0	0	0	0	0	0
	-	-	0	0	0	0	0	0	0
70001									
35000	0	0	0	0	0	0	0	0	-
35100	0	0	0	0	0	0	0	0	-
	-	-	0	0	0	0	0	0	0
95000	0	0	0	0	0	0	0	0	-
	-	-	0	0	0	0	0	0	0
	-	-	0	0	0	0	0	0	0
	-	-	0	0	0	0	0	0	0
	-	-	0	0	0	0	0	0	0
70002									
95000	0	0	0	0	0	0	0	0	-
	-	-	0	0	0	0	0	0	0
	-	-	0	0	0	0	0	0	0
	-	-	0	0	0	0	0	0	0
	-	-	0	0	0	0	0	0	0
76400									
94000	0	0	0	0	0	0	0	0	-
	-	-	0	0	0	0	0	0	0
	-	-	0	0	0	0	0	0	0
	-	-	0	0	0	0	0	0	0
	-	-	0	0	0	0	0	0	0
78001									
98200	0	0	0	0	0	0	0	0	-
	-	-	0	0	0	0	0	0	0
	-	-	0	0	0	0	0	0	0
	-	-	0	0	0	0	0	0	0
	-	-	0	0	0	0	0	0	0

Haushaltsplan Vermögenshaushalt (in EUR)

HHst.	Bezeichnung	Ansatz 2020	V.-Erm. 2020	Ansatz 2019	R.-ergebnis 2018
79	Fremdenverkehr, sonstige Förderung von Wirtschaft und Verkehr				
79100	SONSTIGE FÖRDERUNG VON WIRTSCHAFT UND VERKEHR				
34000	Einnahmen aus der Veräußerung von Grundstücken	0	0	0	120.000,00
	Summe Einnahmen	0	0	0	120.000,00
	Summe Einnahmen	0	0	0	120.000,00
	keine Ausgaben	0	0	0	0,00
	(-) Zuschuss / (+) Überschuss	0	0	0	120.000,00

HHst.	Invest. / Förderungen		Ausgabenbedarf aus Verpflichtungsermächtigungen					Amt	HV
	insgesamt	bereitgest.	gesamt	2021	2022	2023	2024		
79100									
34000	0	0	0	0	0	0	0	0	-
	-	-	0	0	0	0	0	0	0
	-	-	0	0	0	0	0	0	0
	-	-	0	0	0	0	0	0	0
	-	-	0	0	0	0	0	0	0

Haushaltsplan Vermögenshaushalt (in EUR)

HHst.	Bezeichnung	Ansatz 2020	V.-Erm. 2020	Ansatz 2019	R.-ergebnis 2018
8	Wirtschaftliche Unternehmen Allg. Grund- u. Sondervermögen				
81	Versorgungsunternehmen				
81500	WASSERVERSORGUNG				
35000	Beiträge u. ähnl. Entgelte (Beiträge nach Art.5 KAG zu Wasserversorgungsanlagen)	10.000	0	0	1.751,12
35100	Erstattung von Kosten für den Grundstücksanschluss (Kosten nach Art. 9 KAG zur Wasserversorgungseinrichtung)	6.000	0	1.000	934,58
	Summe Einnahmen	16.000	0	1.000	2.685,70
93500	Erwerb von beweglichen Sachen des Anlagevermögens	0	0	0	700,96
	Summe Ausgaben	0	0	0	700,96
	Summe Einnahmen	16.000	0	1.000	2.685,70
	Summe Ausgaben	0	0	0	700,96
	(-) Zuschuss / (+) Überschuss	16.000	0	1.000	1.984,74
81501	WASSERVERSORGUNG ROMATSRIED				
35000	Beiträge u. ähnl. Entgelte (Beiträge nach Art.5 KAG zu Wasserversorgungsanlagen)	245.000	0	195.000	0,00
36100	Zuweisungen für Investitionen und Investitionsförderungsmaßnahmen vom Land	159.000	0	159.000	0,00
	Summe Einnahmen	404.000	0	354.000	0,00
93200	Erwerb von Grundstücken, grundstücksgleichen Rechten und Anlagen	0	0	13.500	202,50
95000	Tiefbaumassnahmen und andere Baumassnahmen einschliesslich Nebenkosten	0	0	503.000	293,90
	Summe Ausgaben	0	0	516.500	496,40
	Summe Einnahmen	404.000	0	354.000	0,00
	Summe Ausgaben	0	0	516.500	496,40
	(-) Zuschuss / (+) Überschuss	404.000	0	-162.500	-496,40
81700	KOMBINIERTE VERSORGUNGSUNTERNEHMEN -BREITBAND-				
36100	Zuweisungen für Investitionen und Investitionsförderungsmaßnahmen vom Land	76.000	0	10.000	20.000,00
	Summe Einnahmen	76.000	0	10.000	20.000,00
95000	Tiefbaumaßnahmen u. andere Baumaßnahmen einschl. Nebenkosten - Breitbandversorgung DSL -	181.000	0	10.000	2.499,00
	Summe Ausgaben	181.000	0	10.000	2.499,00
	Summe Einnahmen	76.000	0	10.000	20.000,00
	Summe Ausgaben	181.000	0	10.000	2.499,00
	(-) Zuschuss / (+) Überschuss	-105.000	0	0	17.501,00

HHst.	Invest. / Förderungen		Ausgabenbedarf aus Verpflichtungsermächtigungen					Amt	HV
	insgesamt	bereitgest.	gesamt	2021	2022	2023	2024		
81500									
35000	0	0	0	0	0	0	0	0	-
35100	0	0	0	0	0	0	0	0	-
	-	-	0	0	0	0	0	0	0
93500	0	0	0	0	0	0	0	0	-
	-	-	0	0	0	0	0	0	0
	-	-	0	0	0	0	0	0	0
	-	-	0	0	0	0	0	0	0
	-	-	0	0	0	0	0	0	0
81501									
35000	0	0	0	0	0	0	0	0	-
36100	0	0	0	0	0	0	0	0	-
	-	-	0	0	0	0	0	0	0
93200	0	0	0	0	0	0	0	0	-
95000	0	0	0	0	0	0	0	0	-
	-	-	0	0	0	0	0	0	0
	-	-	0	0	0	0	0	0	0
	-	-	0	0	0	0	0	0	0
	-	-	0	0	0	0	0	0	0
81700									
36100	0	0	0	0	0	0	0	0	-
	-	-	0	0	0	0	0	0	0
95000	0	0	0	0	0	0	0	0	-
	-	-	0	0	0	0	0	0	0
	-	-	0	0	0	0	0	0	0
	-	-	0	0	0	0	0	0	0
	-	-	0	0	0	0	0	0	0

Haushaltsplan Vermögenshaushalt (in EUR)

HHst.	Bezeichnung	Ansatz 2020	V.-Erm. 2020	Ansatz 2019	R.-ergebnis 2018
88	Allgemeines Grundvermögen				
88000	ALLGEMEINES GRUNDVERMOEGEN				
34000	Einnahmen aus der Veräußerung v. Grundstücken, grundstücksgleichen Rechten und Anlagen, Abfindungen für Abtretungen	1.000	0	1.000	324,50
	Summe Einnahmen	1.000	0	1.000	324,50
	Summe Einnahmen	1.000	0	1.000	324,50
	keine Ausgaben	0	0	0	0,00
	(-) Zuschuss / (+) Überschuss	1.000	0	1.000	324,50
88100	ALLGEMEINES GRUNDVERMOEGEN				
34000	Einnahmen aus der Veräußerung v. Grundstücken, grundstücksgleichen Rechten und Anlagen, Abfindungen für Abtretungen	0	0	50.000	0,00
	Summe Einnahmen	0	0	50.000	0,00
93200	Erwerb von unbebauten Grundstücken, grundstücksgleichen Rechten und Anlagen	900.000	0	300.000	201.275,72
	Summe Ausgaben	900.000	0	300.000	201.275,72
	Summe Einnahmen	0	0	50.000	0,00
	Summe Ausgaben	900.000	0	300.000	201.275,72
	(-) Zuschuss / (+) Überschuss	-900.000	0	-250.000	-201.275,72

HHst.	Invest. / Förderungen		Ausgabenbedarf aus Verpflichtungsermächtigungen					Amt	HV
	insgesamt	bereitgest.	gesamt	2021	2022	2023	2024		
88000									
34000	0	0	0	0	0	0	0	0	-
	-	-	<u>0</u>	<u>0</u>	<u>0</u>	<u>0</u>	<u>0</u>	<u>0</u>	<u>0</u>
	-	-	0	0	0	0	0	0	0
	-	-	0	0	0	0	0	0	0
	-	-	<u>0</u>	<u>0</u>	<u>0</u>	<u>0</u>	<u>0</u>	<u>0</u>	<u>0</u>
88100									
34000	0	0	0	0	0	0	0	0	-
	-	-	<u>0</u>	<u>0</u>	<u>0</u>	<u>0</u>	<u>0</u>	<u>0</u>	<u>0</u>
93200	0	0	0	0	0	0	0	0	-
	-	-	<u>0</u>	<u>0</u>	<u>0</u>	<u>0</u>	<u>0</u>	<u>0</u>	<u>0</u>
	-	-	0	0	0	0	0	0	0
	-	-	0	0	0	0	0	0	0
	-	-	<u>0</u>	<u>0</u>	<u>0</u>	<u>0</u>	<u>0</u>	<u>0</u>	<u>0</u>

Haushaltsplan Vermögenshaushalt (in EUR)

HHst.	Bezeichnung	Ansatz 2020	V.-Erm. 2020	Ansatz 2019	R.-ergebnis 2018
9	Allgemeine Finanzwirtschaft				
90	Steuern, allgemeine Zuweisungen und allgemeine Umlagen				
90000	STEUERN, ALLGEMEINE ZUWEISUNGEN UND ALLGEMEINE UMLAGEN				
36100	Zuweisungen und Zuschüsse für Investitionen und Investitionsförderungsmassnahmen	126.350	0	143.000	143.000,00
	Summe Einnahmen	126.350	0	143.000	143.000,00
	Summe Einnahmen	126.350	0	143.000	143.000,00
	keine Ausgaben	0	0	0	0,00
	(-) Zuschuss / (+) Überschuss	126.350	0	143.000	143.000,00
91	Sonstige allgemeine Finanzwirtschaft				
91000	SONSTIGE ALLGEMEINE FINANZ- WIRTSCHAFT				
30000	Zuführung vom Verwaltungshaushalt	202.650	0	329.700	743.825,31
31000	Entnahme aus der Allgemeinen Rücklage	550.000	0	834.000	369.063,70
37760	Einnahme aus Krediten und inneren Darlehen von privaten Unternehmen (Genossenschaftsbank, Raiffeisenbank)	0	0	0	0,00
	Summe Einnahmen	752.650	0	1.163.700	1.112.889,01
91000	Zuführung an allgemeine Rücklage	100.000	0	517.400	834.136,06
97760	Ordentliche Tilgung von Krediten an private Unternehmen/ Kreditanstalten (Genossenschaftsbank, Raiffeisenbank) bei sonstigen Maßnahmen	130.000	0	130.000	129.630,00
97780	Ordentliche Tilgung von Krediten an private Unternehmen/ Kreditanstalten (Raiffeisenbank, Genossenschaftsbank) bei Maßnahmen, die überwiegend aus Entgelten Dritter finanziert werden	0	0	0	15.504,62
	Summe Ausgaben	230.000	0	647.400	979.270,68
	Summe Einnahmen	752.650	0	1.163.700	1.112.889,01
	Summe Ausgaben	230.000	0	647.400	979.270,68
	(-) Zuschuss / (+) Überschuss	522.650	0	516.300	133.618,33

HHst.	Invest. / Förderungen		Ausgabenbedarf aus Verpflichtungsermächtigungen					Amt	HV
	insgesamt	bereitgest.	gesamt	2021	2022	2023	2024		
90000									
36100	0	0	0	0	0	0	0	0	-
	-	-	0	0	0	0	0	0	0
	-	-	0	0	0	0	0	0	0
	-	-	0	0	0	0	0	0	0
	-	-	0	0	0	0	0	0	0
91000									
30000	0	0	0	0	0	0	0	0	-
31000	0	0	0	0	0	0	0	0	-
37760	0	0	0	0	0	0	0	0	-
	-	-	0	0	0	0	0	0	0
91000	0	0	0	0	0	0	0	0	-
97760	0	0	0	0	0	0	0	0	-
97780	0	0	0	0	0	0	0	0	-
	-	-	0	0	0	0	0	0	0
	-	-	0	0	0	0	0	0	0
	-	-	0	0	0	0	0	0	0
	-	-	0	0	0	0	0	0	0

Finanzplan

Finanzplan für die Haushaltsjahre 2019 bis 2023 (in TEUR)

1. Einnahmen und Ausgaben nach Arten

Einnahme bzw. Ausgabeart	Grupp.-Nr.	Haushaltsjahre	
		2019	2020
Einnahmen des Verwaltungshaushalts			
Steuern, allgemeine Zuweisungen und Umlagen			
Grundsteuer A und B	000, 001	149	150
Gewerbsteuer nach Ertrag und Kapital (einschließlich Lohnsummensteuer)	003, 004	310	260
Gemeindeanteil an der Einkommenssteuer	01	799	807
Andere Steuern und steuerähnliche Einnahmen	02, 03	3	3
Steuern zusammen	00-03	1.261	1.220
Allgemeine Zuweisungen	04-06, 08	436	347
Allgemeine Umlagen	07	0	0
Steuern, Allgemeine Zuweisungen und Umlagen zusammen (Hauptgruppe 0)	0	1.697	1.567
Einnahmen aus Verwaltung und Betrieb			
Gebühren und ähnliche Entgelte, zweckgebundene Abgaben	10, 11, 12	109	107
Einnahmen aus Verkauf, Mieten, Pachten, sonstige Verwaltungs- und Betriebseinnahmen	13, 14, 15	137	133
Erstattungen von Ausgaben des Verwaltungshaushalts vom Bund, LAF, ERP-Sondervermögen vom Land	16, 17 160, 170 161, 171	0 192	0 204
von Gemeinden und Gemeindeverbänden und Zweckverbänden	162,172, 163, 173	27	16
von sonstigen Bereichen	164-168, 169,174-178	18	11
Einnahmen aus Verwaltung und Betrieb zusammen (Hauptgruppe 1)	1	484	471
Sonstige Finanzeinnahmen			
Zinseinnahmen	20	0	0
Schuldendiensthilfen	23	0	0
übrige Finanzeinnahmen	21, 22, 24-28	51	50
Sonstige Finanzeinnahmen zusammen (Hauptgruppe 2)	2	51	50
Einnahmen des Verwaltungshaushaltes zusammen (Hauptgruppen 0-2)	0-2	2.232	2.088

Grupp.-Nr.	Haushaltsjahre		
	2021	2022	2023
000, 001	150	150	150
003, 004	300	320	340
01	815	820	825
02, 03	3	3	3
00-03	1.268	1.293	1.318
04-06, 08	362	362	362
07	0	0	0
0	1.630	1.655	1.680
10, 11, 12	106	106	106
13, 14, 15	33	33	33
16, 17			
160, 170	0	0	0
161, 171	204	204	204
162,172, 163, 173	12	12	12
164-168, 169,174-178	11	11	11
1	366	366	366
20	0	0	0
23	0	0	0
21, 22, 24-28	50	50	50
2	50	50	50
0-2	2.046	2.071	2.096

Finanzplan für die Haushaltsjahre 2019 bis 2023 (in TEUR)

1. Einnahmen und Ausgaben nach Arten

Einnahme bzw. Ausgabeart	Grupp.-Nr.	Haushaltsjahre	
		2019	2020
Einnahmen des Vermögenshaushalts			
Zuführung vom Verwaltungshaushalt	30	330	203
Entnahmen aus Rücklagen	31	834	550
Rückflüsse von Darlehen und Kapitaleinlagen, Einnahmen aus Veräußerung von Beteiligungen und von Sachen des Anlagevermögens	32, 33, 34	92	207
Beiträge und ähnliche Entgelte	35	255	461
Zuweisungen und Zuschüsse für Investitionen und Investitionsförderungsmaßnahmen vom Bund, LAF, ERP-Sondervermögen vom Land	36		
	360	0	0
	361	319	361
von Gemeinden und Gemeindeverbänden und Zweckverbänden	362, 363	0	0
von sonstigen Bereichen	364-368	0	0
Einnahmen aus Krediten und inneren Darlehen vom Bund, LAF, ERP-Sondervermögen vom Land	37		
	370	0	0
	371	0	0
von Gemeinden und Gemeindeverbänden, Zweckverbänden und dgl.	372, 373	0	0
vom sonstigen öffentlichen Bereich und Kreditmarkt	374-378	0	0
innere Darlehen	379	0	0
Durchbuchung von Sollfehlbeträgen	392	0	0
Einnahmen des Vermögenshaushalts zusammen (Hauptgruppe 3)	3	1.830	1.782
Summe der Einnahmen (Hauptgruppen 0-3)		4.062	3.870
Ausgaben des Verwaltungshaushalts			
Personalausgaben	40-47	346	366
Sächlicher Verwaltungs- und Betriebsaufwand			
Sächlicher Verwaltungs- und Betriebsaufwand (ohne Gruppe 67 und 68)	50-66	421	376
Erstattung von Ausgaben des Verwaltungshaushalts	670 - 678	20	22
Innere Verrechnungen	679	9	9
Kalkulatorische Kosten	68	15	14
Sächlicher Verwaltungs- und Betriebsaufwand zusammen (Hauptgruppe 5/6)	5 und 6	465	421
Zuweisungen und Zuschüsse (nicht für Investitionen)			
Zuschüsse für laufende Zwecke an soziale und ähnliche Einrichtungen	70	11	34
Zuweisungen und sonstige Zuschüsse für laufende Zwecke, Schuldendiensthilfen	71, 72		
an Bund, LAF, ERP-Sondervermögen	710, 720	0	0
an Land	711, 721	1	1
an Gemeinden und Gemeindeverbände, Zweckverbände und dgl.	712, 713, 722, 723	248	191
an kommunale und sonstige öffentliche Sonderrechnungen	715, 716, 725, 726	0	0
an sonstige Bereiche	714, 717, 718, 724, 727, 728	3	4
Leistungen der Sozialhilfe und ähnliches	73-78	0	0
Zuweisungen und Zuschüsse zusammen (Hauptgruppe 7)	7	263	229

Grupp.-Nr.	Haushaltsjahre		
	2021	2022	2023
30	227	229	239
31	100	0	0
32, 33, 34	0	0	0
35	0	0	0
36			
360	0	0	0
361	323	531	126
362, 363	0	0	0
364-368	0	0	0
37			
370	0	0	0
371	0	0	0
372, 373	0	0	0
374-378	843	832	763
379	0	0	0
392	0	0	0
3	1.493	1.592	1.128
	3.539	3.663	3.224
40-47	372	376	382
50-66	289	282	270
670 - 678	22	23	23
679	9	9	9
68	14	14	14
5 und 6	334	328	316
70	11	12	12
71, 72			
710, 720	0	0	0
711, 721	1	1	1
712, 713, 722, 723	196	201	206
715, 716, 725, 726	0	0	0
714,717, 718,724, 727,728	4	4	4
73-78	0	0	0
7	211	217	222

Finanzplan für die Haushaltsjahre 2019 bis 2023 (in TEUR)

1. Einnahmen und Ausgaben nach Arten

Einnahme bzw. Ausgabeart	Grupp.-Nr.	Haushaltsjahre	
		2019	2020
Sonstige Finanzausgaben			
Zinsausgaben	80	8	8
Gewerbesteuerumlage	81	66	31
Allgemeine Zuweisungen und Umlagen	82, 83	755	831
Weitere Finanzausgaben, Deckungsreserve	84, 85	0	0
Zuführung zum Vermögenshaushalt	86	330	203
Sonstige Finanzausgaben zusammen (Hauptgruppe 8)	8	1.158	1.072
Ausgaben des Verwaltungshaushaltes zusammen (Hauptgruppe 4-8)	4-8	2.232	2.088
Ausgaben des Vermögenshaushalts			
Gewährung von Darlehen, Zuweisungen und Zuschüsse für Investitionen	92, 98		
an Bund, LAF, ERP-Sondervermögen	920, 980	0	0
an Land	921, 981	0	0
an Gemeinden und Gemeindeverbände, Zweckverbände und dgl.	922, 982, 923, 983	6	6
an sonstige Bereiche	924-928, 984-988	0	50
Vermögenserwerb	93		
Erwerb an Beteiligungen, Kapitaleinlagen	930	0	0
Erwerb von Grundstücken	932	327	920
Erwerb von beweglichen Sachen des Anlagevermögens	935	22	95
Baumaßnahmen	94, 95, 96	829	481
Investitionen und Investitionsfördermaßnahmen zusammen	92-96, 98	1.183	1.552
Zuführungen zum Verwaltungshaushalt	90	0	0
Zuführungen an Rücklagen	91	517	100
Tilgung von Krediten, Rückzahlung von inneren Darlehen	97		
an Bund, LAF, ERP-Sondervermögen	970	0	0
an Land	971	0	0
an Gemeinden und Gemeindeverbände, an Zweckverbände und dgl.	972, 973	0	0
an sonstigen öffentlichen Bereich und Kreditmarkt	974 - 978	130	130
Rückzahlung innerer Darlehen	979	0	0
Deckung von Sollfehlbeträgen	992	0	0
Übrige Ausgaben des Vermögenshaushalts	990, 991	0	0
Sonstige Ausgaben des Vermögenshaushalts zusammen	90, 91, 97, 99	647	230
Ausgaben des Vermögenshaushalts zusammen (Hauptgruppe 9)	9	1.830	1.782
Summe der Ausgaben (Hauptgruppen 4-9)	4 - 9	4.062	3.870

Grupp.-Nr.	Haushaltsjahre		
	2021	2022	2023
80	17	19	18
81	35	38	40
82, 83	850	865	880
84, 85	0	0	0
86	227	229	239
8	1.128	1.151	1.176
4-8	2.046	2.071	2.096
92, 98			
920, 980	0	0	0
921, 981	0	0	0
922, 982, 923, 983	2	2	2
924-928, 984-988	100	0	0
93			
930	0	0	0
932	0	0	0
935	0	64	0
94, 95, 96	1.265	1.400	1.000
92-96, 98	1.367	1.466	1.002
90	0	0	0
91	0	0	0
97			
970	0	0	0
971	0	0	0
972, 973	0	0	0
974 - 978	126	126	126
979	0	0	0
992	0	0	0
990, 991	0	0	0
90, 91, 97, 99	126	126	126
9	1.493	1.592	1.128
4 - 9	3.539	3.663	3.224

Finanzplan für die Haushaltsjahre 2019 bis 2023 (in TEUR)

2. Investitionen und Investitionsförderungsmaßnahmen nach Aufgabenbereichen

Aufgabenbereiche	Gliederung	Haushaltsjahre	
		2019	2020
Allgemeine Verwaltung	00-08	0	0
Öffentliche Sicherheit und Ordnung	10-16	11	1
Schulen			
Grund- und Mittelschulen	21	4	4
Realschulen	22	0	0
Gymnasien, Kollegs (ohne berufliche Gymnasien)	23	0	0
Berufsbildende Schulen	24-26	0	0
Förderschulen	27	0	0
Gesamtschulen, Schulzentren	28	0	0
Übriges	20, 29	0	0
Einzelplan 2 zusammen	2	4	4
Wissenschaft, Forschung, Kulturpflege			
Wissenschaft, Forschung	31	0	0
Volksbildung	35	0	0
Übriges	30, 32-34, 36, 37	125	139
Einzelplan 3 zusammen	3	125	139
Soziale Sicherung			
Einrichtungen der Sozialhilfe, Kriegsopferfürsorge und Jugendhilfe	43, 46	0	60
Übriges	40, 47	0	0
Einzelplan 4 zusammen	4	0	60
Gesundheit, Sport, Erholung			
Krankenhäuser	51	0	0
Sonstige Einrichtungen des Gesundheitswesens	50, 54	0	0
Sport und Badeanstalten	55, 56, 57	0	0
Übriges	58, 59	0	0
Einzelplan 5 zusammen	5	0	0
Bau- und Wohnungswesen, Verkehr			
Straßen	63-66	64	155
Übriges	60, 61, 62, 67-69	141	70
Einzelplan 6 zusammen	6	205	225
Öffentliche Einrichtungen, Wirtschaftsförderung			
Abwasserbeseitigung	70	0	20
Abfallbeseitigung	72	0	0
Übriges	73-79	12	22
Einzelplan 7 zusammen	7	12	42
Wirtschaftliche Unternehmen, allgemeines Grund- und Sondervermögen			
Wirtschaftliche Unternehmen	80-87	527	181
Allgemeines Grund- und Sondervermögen	88,89	300	900
Einzelplan 8 zusammen	8	827	1.081
Insgesamt	0-8	1.183	1.552

Gliederung	Haushaltsjahre		
	2021	2022	2023
00-08	0	0	0
10-16	0	14	0
21	0	0	0
22	0	0	0
23	0	0	0
24-26	0	0	0
27	0	0	0
28	0	0	0
20, 29	0	0	0
2	0	0	0
31	0	0	0
35	0	0	0
30, 32-34, 36, 37	0	0	0
3	0	0	0
43, 46	600	450	0
40, 47	0	0	0
4	600	450	0
51	0	0	0
50, 54	0	0	0
55, 56, 57	0	0	0
58, 59	0	0	0
5	0	0	0
63-66	0	0	0
60, 61, 62, 67-69	100	0	0
6	100	0	0
70	0	0	0
72	0	0	0
73-79	502	1.002	1.002
7	502	1.002	1.002
80-87	165	0	0
88,89	0	0	0
8	165	0	0
0-8	1.367	1.466	1.002

Investitionsprogramm Einnahmen

Investitionsprogramm 2020: Einnahme (in TEUR)

Bezeichnung des Vorhabens		bisher bereitg. bis 2018	2019	2020	2021	2022	2023	Folge- jahre	Gesamt- einnahme bedarf	Anteil Dritter
1	Öffentliche Sicherheit und Ordnung									
13000	BRANDSCHUTZ									
36100	Zuweisungen und Zuschüsse für Investitionen u. Investitionsförderungsmassnahmen vom Land	99	0	0	0	5	0	0	0	0
	Summe Einzelplan	99	0	0	0	5	0	0	0	0
4	Soziale Sicherung									
46400	TAGESEINRICHTUNGEN FUER KINDER									
36100	Zuweisungen und Zuschüsse für Investitionen und Investitionsförderungsmassnahmen "Vom Land"	0	0	0	0	400	0	0	0	0
	Summe Einzelplan	0	0	0	0	400	0	0	0	0

Investitionsprogramm 2020: Einnahme (in TEUR)

Bezeichnung des Vorhabens		bisher bereitg. bis 2018	2019	2020	2021	2022	2023	Folge- jahre	Gesamt- einnahme bedarf	Anteil Dritter
6	Bau- und Wohnungswesen Verkehr									
62001	BAUGEBIET AM ALPENBLICK									
34000	Einnahmen aus der Veräußerung von Grundstücken	423	41	36	0	0	0	0	0	0
62004	BAUGEBIET "AM WÖRTHBACH"									
34000	Einnahmen aus der Veräußerung von Grundstücken	319	0	170	0	0	0	0	0	0
63000	GEMEINDESTRASSEN, WEGE, BRUECKEN									
35000	Beiträge und ähnl. Entgelte (Erschliessungsbeitrag nach dem BauGB zum Strassenausbau)	7	6	6	0	0	0	0	0	0
36100	Zuweisungen für Investitionen und Investitionsförderungsmaßnahmen vom Land	0	7	0	0	0	0	0	0	0
63002	BAUGEBIET AM WÖRTHBACH									
35000	Beiträge und ähnl. Entgelte (Erschliessungsbeitrag nach dem BauGB zum Strassenausbau)	32	0	109	0	0	0	0	0	0
63016	Straßenbau GRUB									
35000	Beiträge und ähnliche Entgelte	45	2	3	0	0	0	0	0	0
63019	BAUGEBIET "AM ALPENBLICK"									
35000	Beiträge und ähnliche Entgelte	451	30	35	0	0	0	0	0	0
	Summe Einzelplan	1.276	86	359	0	0	0	0	0	0

Investitionsprogramm 2020: Einnahme (in TEUR)

Bezeichnung des Vorhabens		bisher bereitg. bis 2018	2019	2020	2021	2022	2023	Folge- jahre	Gesamt- einnahme bedarf	Anteil Dritter
7	Öffentliche Einrichtungen Wirtschaftsförderungen									
70000	ABWASSERBESEITIGUNG									
35000	Beiträge und ähnl. Entgelte (Beiträge nach Art. 5 KAG zur Abwasserbeseitigungsanlage)	286	15	35	0	0	0	0	0	0
35100	Erstattung von Kosten für den Grundstücksanschluss (Kosten nach Art. 9 KAG zur Abwasserbeseitigungsanlage)	56	0	12	0	0	0	0	0	0
70001	ABWASSERBESEITIGUNG 001									
35000	Beiträge und ähnl. Entgelte (Beiträge nach Art. 5 KAG zur Abwasserbeseitigungsanlage)	282	4	0	0	0	0	0	0	0
35100	Erstattung von Kosten für den Grundstücksanschluss (Kosten nach Art. 9 KAG zur Abwasserbeseitigungsanlage)	68	2	0	0	0	0	0	0	0
	Summe Einzelplan	692	21	47	0	0	0	0	0	0

Investitionsprogramm 2020: Einnahme (in TEUR)

Bezeichnung des Vorhabens		bisher bereitg. bis 2018	2019	2020	2021	2022	2023	Folge- jahre	Gesamt- einnahme bedarf	Anteil Dritter
8	Wirtschaftliche Unternehmen Allg. Grund- u. Sondervermögen									
81500	WASSERVERSORGUNG									
35000	Beiträge u. ähnl. Entgelte (Beiträge nach Art.5 KAG zu Wasserversorgungsanlagen)	291	0	10	0	0	0	0	0	0
35100	Erstattung von Kosten für den Grundstücksanschluss (Kosten nach Art. 9 KAG zur Wasserversorgungseinrichtung)	22	1	6	0	0	0	0	0	0
81501	WASSERVERSORGUNG ROMATSRIED									
35000	Beiträge u. ähnl. Entgelte (Beiträge nach Art.5 KAG zu Wasserversorgungsanlagen)	23	195	245	0	0	0	0	0	0
36100	Zuweisungen für Investitionen und Investitionsförderungsmaßnahmen vom Land	0	159	159	0	0	0	0	0	0
81700	KOMBINIERTER VERSORGUNGSUNTERNEHMEN -BREITBAND-									
36100	Zuweisungen für Investitionen und Investitionsförderungsmaßnahmen vom Land	1.002	10	76	197	0	0	0	0	0
88000	ALLGEMEINES GRUNDVERMOEGEN									
34000	Einnahmen aus der Veräusserung v .Grundstücken, grundstücksgleichen Rechten und Anlagen, Abfindungen für Abtretungen	98	1	1	0	0	0	0	0	0
88100	ALLGEMEINES GRUNDVERMOEGEN									
34000	Einnahmen aus der Veräusserung v. Grundstücken, grundstücksgleichen Rechten und Anlagen, Abfindungen für Abtretungen	2	50	0	0	0	0	0	0	0
Summe Einzelplan		1.438	416	497	197	0	0	0	0	0

Investitionsprogramm 2020: Einnahme (in TEUR)

Bezeichnung des Vorhabens		bisher bereitg. bis 2018	2019	2020	2021	2022	2023	Folge- jahre	Gesamt- einnahme bedarf	Anteil Dritter
9	Allgemeine Finanzwirtschaft									
90000	STEUERN, ALLGEMEINE ZUWEISUNGEN UND ALLGEMEINE UMLAGEN									
36100	Zuweisungen und Zuschüsse für Investitionen und Investitionsförderungsmaßnahmen	1.069	143	126	126	126	126	126	0	0
91000	SONSTIGE ALLGEMEINE FINANZ- WIRTSCHAFT									
30000	Zuführung vom Verwaltungshaushalt	5.848	330	203	227	229	239	253	0	0
31000	Entnahme aus der Allgemeinen Rücklage	4.455	834	550	100	0	0	0	0	0
37760	Einnahme aus Krediten und inneren Darlehen von privaten Unternehmen (Genossenschaftsbank, Raiffeisenbank)	1.946	0	0	843	832	763	0	0	0
	Summe Einzelplan	13.318	1.307	879	1.296	1.188	1.128	380	0	0

Investitionsprogramm 2020: Einnahme (in TEUR)

Bezeichnung des Vorhabens		bisher bereitg. bis 2018	2019	2020	2021	2022	2023	Folge- jahre	Gesamt- einnahme bedarf	Anteil Dritter
Einzelplan	0	0	0	0	0	0	0	0	0	0
Einzelplan	1	99	0	0	0	5	0	0	0	0
Einzelplan	3	0	0	0	0	0	0	0	0	0
Einzelplan	4	0	0	0	0	400	0	0	0	0
Einzelplan	5	0	0	0	0	0	0	0	0	0
Einzelplan	6	1.276	86	359	0	0	0	0	0	0
Einzelplan	7	692	21	47	0	0	0	0	0	0
Einzelplan	8	1.438	416	497	197	0	0	0	0	0
Einzelplan	9	13.318	1.307	879	1.296	1.188	1.128	380	0	0
Gesamtsumme		16.823	1.830	1.782	1.493	1.592	1.128	380	0	0

Investitionsprogramm Ausgaben

Investitionsprogramm 2020: Ausgabe in TEUR

Bezeichnung des Vorhabens		bisher bereitg. bis 2018	2019	2020	2021	2022	2023	Folge- jahre	Gesamt- ausgabe bedarf	Anteil Dritter
1	Öffentliche Sicherheit und Ordnung									
13000	BRANDSCHUTZ									
93500	Erwerb von beweglichen Sachen des Anlagevermögens, Geräte und Ausrüstungsgegenstände	384	8	0	0	14	0	0	0	0
13001	BRANDSCHUTZ 001									
93500	Erwerb von beweglichen Sachen des Anlagevermögens (Fw Bayersried)	49	3	1	0	0	0	0	0	0
	Summe Einzelplan	433	11	1	0	14	0	0	0	0
2	Schulen									
21300	MITTELSCHULEN									
98300	Zuweisungen und Zuschüsse für Investitionen an Zweckverbände, Schulverbände, (Invest.Umlage)	34	4	4	0	0	0	0	0	0
	Summe Einzelplan	34	4	4	0	0	0	0	0	0
3	Wissenschaft, Forschung und Kulturpflege									
36500	DENKMALSCHUTZ UND -PFLEGE									
94000	Hochbaumassnahmen, Erweiterungs-, Neu-, Um- und Ausbauten (einschl. Nebenkosten)	0	115	115	0	0	0	0	0	0
37000	KIRCHLICHE ANGELEGENHEITEN									
93500	Erwerb von beweglichen Sachen des Anlagevermögens	27	0	14	0	0	0	0	0	0
94000	Hochbaumassnahmen, Erweiterungs-, Neu-, Um- und Ausbauten (einschl. Nebenkosten)	52	10	10	0	0	0	0	0	0
	Summe Einzelplan	80	125	139	0	0	0	0	0	0

Investitionsprogramm 2020: Ausgabe in TEUR

Bezeichnung des Vorhabens		bisher bereitg. bis 2018	2019	2020	2021	2022	2023	Folge- jahre	Gesamt- ausgabe bedarf	Anteil Dritter
4	Soziale Sicherung									
46400	TAGESEINRICHTUNGEN FUER KINDER									
93500	Erwerb von beweglichen Sachen des Anlagevermögens	13	0	0	0	50	0	0	0	0
94000	Hochbaumassnahmen, Erweiterungs-, Neu-, Um- und Ausbauten einschl. Nebenkosten	1	0	60	600	400	0	0	0	0
	Summe Einzelplan	14	0	60	600	450	0	0	0	0

Investitionsprogramm 2020: Ausgabe in TEUR

Bezeichnung des Vorhabens		bisher bereitg. bis 2018	2019	2020	2021	2022	2023	Folge- jahre	Gesamt- ausgabe bedarf	Anteil Dritter
6	Bau- und Wohnungswesen Verkehr									
60000	BAUVERWALTUNG									
98600	Zuschüsse für Investitionen und Investitionsförd. Maßnahmen an Planungsbüro (Erstellung Bebauungspläne)	9	0	50	100	0	0	0	0	0
63000	GEMEINDESTRASSEN, WEGE, BRUECKEN									
93500	Erwerb von beweglichen Sachen des Anlagevermögens (Geräte, Maschinen, Fahrzeuge)	218	11	80	0	0	0	0	0	0
94000	Hochbaumassnahmen, Erweiterungs-, Neu-, Um- und Ausbauten einschl. Nebenkosten	59	11	0	0	0	0	0	0	0
63001	Ortsstrasse Reichartsried									
93200	Erwerb von Grundstücken, grundstücksgleichen Rechten und Anlagen	10	0	15	0	0	0	0	0	0
63002	BAUGEBIET AM WÖRTHBACH									
95000	Tiefbaumassnahmen und andere Baumassnahmen einschl. Nebenkosten	78	0	25	0	0	0	0	0	0
95100	Tiefbaumassnahmen und andere Baumassnahmen einschl. Nebenkosten	0	15	0	0	0	0	0	0	0
63010	Baugebiet AM OELBERG									
95000	Tiefbaumassnahmen und andere Baumassnahmen einschl. Nebenkosten	45	0	5	0	0	0	0	0	0
63019	BAUGEBIET "AM ALPENBLICK"									
95000	Tiefbaumassnahmen und andere Baumassnahmen einschl. Nebenkosten	336	27	30	0	0	0	0	0	0
67000	STRASSENBELEUCHTUNG									
96000	Betriebsanlagen und sonstige technische Anlagen einschl. Nebenkosten	33	18	15	0	0	0	0	0	0
69000	WASSERLAEUFE WASSERBAU									
93200	Erwerb von Grundstücken einschl. Nebenkosten und grundstücksgleichen Rechten	66	13	5	0	0	0	0	0	0
95000	Tiefbaumassnahmen und andere Baumassnahmen einschl. Nebenkosten	437	110	0	0	0	0	0	0	0
	Summe Einzelplan	1.292	205	225	100	0	0	0	0	0

Investitionsprogramm 2020: Ausgabe in TEUR

Bezeichnung des Vorhabens		bisher bereitg. bis 2018	2019	2020	2021	2022	2023	Folge- jahre	Gesamt- ausgabe bedarf	Anteil Dritter
7	Öffentliche Einrichtungen Wirtschaftsförderungen									
70002	ABWASSERBESEITIGUNG 002									
95000	Tiefbaumassnahmen und andere Baumassnahmen einschl. Nebenkosten	14	0	20	0	0	0	0	0	0
76400	DORFGEMEINSCHAFTSHAEUSER, MEHR- ZWECKHAEUSER, STADTHALLEN									
94000	Hochbaumassnahmen, Erweiterungs-, Neu-, Um-, und Ausbaumassnahmen einschl. Nebenkosten	42	10	20	500	1.000	1.000	0	0	0
78001	FELD- UND WALDWEGEAUSBAU									
98200	Zuweisungen u. Zuschüsse f. Investitionen von Gemeinden u. Gemeindeverbänden (f. gemeinsame Baumassnahmen)	16	2	2	2	2	2	2	0	0
	Summe Einzelplan	72	12	42	502	1.002	1.002	2	0	0
8	Wirtschaftliche Unternehmen Allg. Grund- u. Sondervermögen									
81501	WASSERVERSORGUNG ROMATSRIED									
93200	Erwerb von Grundstücken, grundstücksgleichen Rechten und Anlagen	0	14	0	0	0	0	0	0	0
95000	Tiefbaumassnahmen und andere Baumassnahmen einschliesslich Nebenkosten	36	503	0	0	0	0	0	0	0
81700	KOMBINIERTER VERSORGUNGSUNTERNEHMEN -BREITBAND-									
95000	Tiefbaumaßnahmen u. andere Baumaßnahmen einschl. Nebenkosten - Breitbandversorgung DSL -	1.332	10	181	165	0	0	0	0	0
88100	ALLGEMEINES GRUNDVERMOEGEN									
93200	Erwerb von unbebauten Grundstücken, grundstücksgleichen Rechten und Anlagen	321	300	900	0	0	0	0	0	0
	Summe Einzelplan	1.688	827	1.081	165	0	0	0	0	0

Investitionsprogramm 2020: Ausgabe in TEUR

Bezeichnung des Vorhabens		bisher bereitg. bis 2018	2019	2020	2021	2022	2023	Folge- jahre	Gesamt- ausgabe bedarf	Anteil Dritter
9	Allgemeine Finanzwirtschaft									
91000	SONSTIGE ALLGEMEINE FINANZ- WIRTSCHAFT									
91000	Zuführung an allgemeine Rücklage	5.056	517	100	0	0	0	0	0	0
97760	Ordentliche Tilgung von Krediten an private Unternehmen/ Kreditanstalten (Genossenschaftsbank, Raiffeisenbank) bei sonstigen Maßnahmen	1.115	130	130	126	126	126	126	0	0
97770	Ausserordentliche Tilgung und Umschuldung von Krediten an private Unternehmen/ Kreditanstalten (Raiffeisenbank, Genossenschaftsbank) bei sonstigen Maßnahmen	0	0	0	0	0	0	252	0	0
	Summe Einzelplan	6.171	647	230	126	126	126	378	0	0

Investitionsprogramm 2020: Ausgabe in TEUR

Bezeichnung des Vorhabens		bisher bereitg. bis 2018	2019	2020	2021	2022	2023	Folge- jahre	Gesamt- ausgabe bedarf	Anteil Dritter
Einzelplan	0	0	0	0	0	0	0	0	0	0
Einzelplan	1	433	11	1	0	14	0	0	0	0
Einzelplan	2	34	4	4	0	0	0	0	0	0
Einzelplan	3	80	125	139	0	0	0	0	0	0
Einzelplan	4	14	0	60	600	450	0	0	0	0
Einzelplan	5	0	0	0	0	0	0	0	0	0
Einzelplan	6	1.292	205	225	100	0	0	0	0	0
Einzelplan	7	72	12	42	502	1.002	1.002	2	0	0
Einzelplan	8	1.688	827	1.081	165	0	0	0	0	0
Einzelplan	9	6.171	647	230	126	126	126	378	0	0
Gesamtsumme		9.784	1.830	1.782	1.493	1.592	1.128	380	0	0

Anlagen

Stellenplan

(Art. 44, Art. 64 Abs. 2, Art. 68 Abs. 2 Nr. 4 und Abs. 3 Nr. 2, Art. 69 Abs. 3 GO, § 2 Abs. 1 Nr. 4, § 6 Abs. 1 bis 5 KommHV und VV KommHV zu § 6)

Der Stellenplan für die Beamten und die Beschäftigten der Gemeinde Eggenthal ist Teil des Haushaltsplans

- I. Stellenplan Beamte und Beschäftigte
- II. Ergänzende nachrichtliche Angaben
Aufteilung der Stellen nach der Gliederung des Haushaltsplanes
- III. Übersicht über die Bediensteten in der Probe- oder Ausbildungszeit

I. Stellenplan Gemeinde Eggenthal¹⁾

1. Beamte

Wahlbeamte und sonstige Beamte (Amtsbezeichnungen ²⁾)	Besoldungsgruppe	Zahl der Stellen 20 ⁵⁾		Zahl der Stellen 2019 ⁶⁾	Zahl der tatsächlich besetzten Stellen am 30. Juni 2019 ⁶⁾	Erläuterungen	
		insgesamt	darunter				
			mit Amtszulage ³⁾				bei Stellenobergrenzen nicht berücksichtigt ⁴⁾
1	2	3	4	5	6	7	8
Wahlbeamte	A.../B...	1	-	-	1	1	
sonstige Beamte	B						
	A 16						
	A 15						
	A 14						
	A 13 ⁹⁾						
	A 13 ⁹⁾						
	A 12						
	A 11						
	A 10						
	A 9 ⁹⁾						
	A 9 ⁹⁾						
	A 8						
	A 7						
	A 6 ⁹⁾						
Insgesamt		1	-	-	1	1	

2. Beschäftigte, soweit nicht Sozial- oder Erziehungsdienst

Entgeltgruppe/ Sondervergütung	Zahl der Stellen 2020 ⁵⁾	Zahl der Stellen 2019 ⁶⁾	Zahl der tatsächlich besetzten Stellen am 30. Juni 2019 ⁶⁾	Erläuterungen	
1	2	3	4	5	
15					
14					
13					
12					
11					
10					
9					
8					
7					
6					
5 ⁸⁾					
4					
3		1,7		1,7	
2					
1					
<u>Insgesamt</u>	1,7	1,7	1,7		

3. Beschäftigte im Sozial- oder Erziehungsdienst

Entgeltgruppe/ Sondervergütung	Zahl der Stellen 2020 ⁵⁾	Zahl der Stellen 2019 ⁶⁾	Zahl der tatsächlich besetzten Stellen am 30. Juni 2019 ⁶⁾	Erläuterungen
1	2	3	4	5
S 18				
S 17				
S 16				
S 15				
S 14				
S 13				
S 12				
S 11				
S 10				
S 9	0,9	0,9	0,9	
S 8a	0,9	0,5	0,3	
S 7				
S 6	-	-	-	
S 5				
S 4				
S 3	1,3	1,3	1,3	
Insgesamt	3,1	2,7	2,5	

II. Ergänzende nachrichtliche Angaben

Teilhaushalte (Doppik)/Abschnitte bzw. Unterabschnitte (Kameralistik)

Teilhaushalt (Doppik)/ Abschnitt bzw. Unterabschnitt (Kameralistik)	Hauptproduktbereich Produktbereich Produkt Produktgruppe ¹⁾	Beamte ⁷⁾					Erläuterungen
		Wahl- beamte	Einteilung der Kopfspalte nach den Besoldungsgruppen				
1	2	3	4	5	6	7	8
00	Gemeindeorgane	1					
Insgesamt	-	1	-	-	-	-	
		Arbeitnehmer					Erläuterungen
		Einteilung der Kopfspalte nach den Entgeltgruppen					
		3	5	6	8a	9	
-	-						
02	Hauptverwaltung	-	0,5	-	-	-	
464	Kindertageseinricht.	1,3	-	-	0,9	0,9	
63	Gemeindestrassen	-	0,7	-	-	-	
70	Entwässerungseinr.	-	0,3	-	-	-	
815	Wasserversorgung	-	0,2	-	-	-	
Insgesamt	-	1,3	1,7	-	0,9	0,9	

III. Übersicht über die Bediensteten in Ausbildung

Bezeichnung	Art der Vergütung	vorgesehen für 2020 ⁵⁾	beschäftigt 30. Juni 2019 ⁶⁾	Erläuterungen
1	2	3	4	5
Anwärter	Anwärterbezüge	-	-	
Auszubildende	Ausbildungsvergütung	-	-	
			
			
			
Insgesamt	-	-	-	

- 1) Die Stellen bei Unternehmen, auf die die Vorschriften der EBV über Wirtschaftsführung und Rechnungswesen angewendet werden, die Stellen bei Krankenhäusern und Pflegeeinrichtungen mit kaufmännischem Rechnungswesen und die Stellen, die nach § 44k SGB II der **gemeinsamen Einrichtung** zur Bewirtschaftung zugewiesen sind, sind jeweils in besonderen Abschnitten auszuweisen.
- 2) Die Angabe der Amtsbezeichnungen wird freigestellt.
- 3) Zahl der Stellen, die mit einer Amtszulage nach Anlage 4 zum BayBesG ausgestattet sind.
- 4) Zahl der Stellen, die nach Art. 26 Abs. 2 oder 3 BayBesG bei der Stellenobergrenzenberechnung unberücksichtigt bleiben..
- 5) Einzusetzen ist das Haushaltsjahr.
- 6) Einzusetzen ist das Vorjahr.
- 7) In den Laufbahnspalten sind die entsprechenden Besoldungsgruppen nach Bedarf anzugeben.
- 8) Arbeitnehmerstellen der Entgeltgruppen 1 bis 5 können in einer Summe ausgewiesen werden.
- 9) Da es für die Stellenbewirtschaftung hilfreich sein kann, in den BesGr A 6, A 9 und A 13 zwischen Einstiegsämtern und Beförderungsämtern zu unterscheiden, können diese getrennt ausgewiesen werden.
- 10) Teil II Nr. 1 ist bei Haushaltsführung nach den Grundsätzen der doppelten kommunalen Buchführung nach Teilhaushalten, bei Haushaltsführung nach den Grundsätzen der Kameralistik nach Abschnitten und Unterabschnitten zu gliedern.

Übersicht

über die aus Verpflichtungsermächtigungen voraussichtlich fällig werdenden Ausgaben
(§ 2 Abs. 2 Nr. 2 KommHV)

Verpflichtungsermächtigungen im Haushaltsplan des Jahres: ¹⁾	Voraussichtlich fällige Ausgaben ²⁾ ³⁾				
	Haus- haltsjahr 2021 EUR	Haus- haltsjahr 2022 EUR	Haus- haltsjahr 2023 EUR	Haus- haltsjahr 2024 EUR	Haus- haltsjahr 2025 EUR
1	2	3	4	5	6
Haushaltsjahr 2020					
Haushaltsjahr 2019					
Haushaltsjahr 2018					
Haushaltsjahr 2017					
Summe	-	-	-	-	-
Nachrichtlich im Finanzplan vorgesehene Kreditaufnahmen	-	-	-	-	-

Bemerkungen:

¹⁾ In Spalte 1 sind das Haushaltsjahr und alle früheren Jahre aufzuführen, in denen Verpflichtungsermächtigungen veranschlagt waren, aus deren Inanspruchnahme noch Ausgaben fällig werden.

²⁾ In Spalte 2 sind das dem Haushaltsjahr folgende Jahr, in Spalten 3 bis 6 die sich anschließenden Jahre einzusetzen.

³⁾ Werden Ausgaben aus Verpflichtungsermächtigungen in Jahren fällig, auf die sich der Finanzplan noch nicht erstreckt, so sind weitere Kopfspalten in die Übersicht aufzunehmen und die voraussichtlichen Kreditaufnahmen in diesen Jahren aus der besonderen Darstellung nach § 2 Abs. 2 Nr. 2 KommHV zweiter Halbsatz zu übernehmen.

Übersicht

über den voraussichtlichen Stand der Rücklagen (§ 2 Abs. 2 Nr. 3 KommHV)

Art	Stand zu Beginn des Vorjahres EUR	voraussichtlicher Stand zu Beginn des HH-Jahres EUR	im Haushaltsjahr vorgesehene	
			Zuführungen EUR	Entnahmen EUR
1	2	3	4	5
1. Allgemeine Rücklagen (§ 20 Abs. 2 und 3 KommHV) darin enthalten				
1.1 Betriebsmittel der Kasse (Berechnung des Mindestbetrages der Allg. Rücklage nach § 20 Abs. 2 KommHV s.u. unter "Nachrichtlich")	13.122	13.222	0	0
1.2 Mittel zur Tilgung von Krediten, die mit dem Gesamtbetrag fällig werden (§ 20 Abs. 3 Nr. 1 KommHV)				
1.3 Mittel für eine etwaige Inanspruch- nahme aus Bürgschaften usw. (§ 20 Abs. 3 Nr. 2 KommHV)				
1.4 Mittel z. Deckung d. Ausgabebedarfs Vermögenshaushalt künftiger Jahre und nach dem Investitionsprogramm (§ 20 Abs. 3 Satz 1 und Nr. 3 KommHV)	834.062	550.000	100.000	550.000
Summe 1 :	847.184	563.222	100.000	550.000
2. Sonderrücklagen (§ 20 Abs. 4 KommHV)				
2.1 Genossenschaftsanteil Wohnb.Gen.	0	0	0	0
2.2 Genossenschaftsanteil Raiffbk.....	150	150	0	0
2.3				
2.4				
Summe 2 :	150	150	0	0

Nachrichtlich ¹⁾

Berechnung des Mindestbetrages der Allgemeinen Rücklage (§ 20 Abs. 2 KommHV)
aus den Ausgaben des Verwaltungshaushaltes der letzten drei Haushaltsjahre nach Haushaltsansätzen

Haushaltsjahr 2017	1.801.000 €	Durchschnitt der letzten drei Haushaltsjahre	2.149.000 €
Haushaltsjahr 2018	2.414.000 €		
Haushaltsjahr 2019	2.232.000 €		
Summe (Jahr 1 - 3)	6.447.000 €	hiervon eins vom Hundert (1%)	21.490 €
		= Mindestbetrag der Allgemeinen Rücklage	

¹⁾ Berechnung auf Grund der Haushaltsansätze in den drei dem Haushaltsjahr vorangegangenen Jahren.

Übersicht

über den voraussichtlichen Stand der Schulden (§ 2 Abs. 2 Nr. 3 KommHV)
in 1.000 Euro

Gebietskörperschaft

Art	Stand zu Beginn des Vorjahres	Stand zu Beginn des Haushaltsjahres				Zugang	Voraussichtlicher Abgang	Stand nach Ablauf des Haushaltsjahres
		mit Restlaufzeit von			Gesamt-betrag			
1	2	bis zu 1 Jahr	1 bis 5 Jahren	mehr als 5 Jahren		3d	4	5
		3a	3b	3c	3d	4	5	6
1. Schulden aus Krediten								
von / vom								
1.1 Bund, LAF, ERP-Sondervermögen								
1.2 Land (Freistaat Bayern)								
1.3 Gemeinden / Gemeindeverbänden								
1.4 Zweckverbänden und dgl.								
1.5 sonstigen öffentlichen Bereich . .								
1.6 Kreditmarkt (Bereiche 5 bis 8, s. Nr. 1.1 AllgZV-KommGrPI)	826			826	826	0	130	696
Summe 1 :	826	0	0	826	826	0	130	696
davon entfallen auf Massnahmen, die überwiegend aus Entgelten Dritter finanziert werden (Anlage 4 zu § 5 KommHV-Kameralistik -AllgZVKommGrPI- Nr. 3.3)	0		0		0		0	0
2. Innere Darlehen aus Sonderrücklagen								
3. Äußere Kassenkredite						-	-	-
Art	Zahlungen im Vorjahr		Voraussichtliche Zahlungen im Haushaltsjahr		Stand der Verpflichtungen zu Beginn des Haushaltsjahres	Voraussichtlicher Zugang	Voraussichtlicher Abgang	Stand der Verpflichtungen nach Ablauf des Haushaltsjahres
	Gesamt-betrag	Investiver Anteil	Gesamt-betrag	Investiver Anteil				
1	2a	2b	3a	3b	4	5	6	7
4. Kreditähnliche Verpflichtungen Sicherheiten, sonstige Haftungsverhältnisse								
4.1 Belastungen aus Rechtsgeschäften, die Kreditaufnahmen wirtschaftlich gleichkommen (Art. 72 Abs. 1 GO)								